

PRAXISBÖRSE

Die Job- und Karrieremesse der Universität Göttingen
The Job and Career Fair of the University of Göttingen

GRÜNDEN ALS
KARRIEREOPTION



3. Juni // Nordcampus
Foyer der Physik
11:00 – 16:00 Uhr

Vortragsprogramm
27. Mai online via ZOOM
4. Juni Präsenz im ZHG



4. Juni // Zentralcampus
Zentrales Hörsaalgebäude
11:00 – 16:00 Uhr

Messekatalog // Fair catalogue 2025

4. Juni // Zentralcampus // Zentrales Hörsaalgebäude



SPONSOREN UND INFORMATIONEN

Wir danken den Sponsoren der PraxisBörse:

ABS team 

 BDO

d-fine

Hannover Re

 NEW YORKER

 Renneberg
Wir gestalten Chancen.

 ROSSMANN
Mein Drogeriemarkt

SARTORIUS

SCHUMANN

Hinweis

Während der Karrieremesse werden Fotoaufnahmen gemacht. Diese können für Print- und Webveröffentlichungen der Universität sowie der ausstellenden Unternehmen verwendet werden. Wenn Sie fotografiert wurden und mit einer Veröffentlichung nicht einverstanden sind, informieren Sie bitte umgehend den Fotografen.

Notice

Photographs will be taken during our career fair. These may be used for print and web publications of the university as well as the exhibiting companies. If you have been photographed and do not agree with a possible publication, please inform the photographer directly.

Information: Die Begriffe „Aussteller“, „Sponsor“ und „Arbeitgeber“ werden von uns als Fachbegriffe (im Neutrum) verwendet und nicht als persönliche Anrede. Deswegen werden sie innerhalb der PraxisBörse nicht gegendert.

Der Gemeinschaftsstand
„Wirtschaft Südniedersachsen“
wird unterstützt von:

 GWG

 IHK
Industrie- und Handelskammer
Hannover

 WRGN
Wirtschaftsregion
Göttingen Nordvest Göttingen

3. Juni // Nordcampus // Foyer der Physik

Vortragsprogramm
27. Mai online via ZOOM
4. Juni Präsenz im ZHG



English consultation possible

Bewerbungsfoto-Shooting
Hörsaal 5 Nordcampus
Terminbuchung
ab 19. Mai 2025



INHALT // CONTENT

- 06 Übersicht Veranstaltungen
- 08 Tipps & Tricks
- 10 Transfer & Startup Hub
- 12 Angebote des Transfer & Startup Hub
- 18 ALUMNI 4 STUDENTS
- 20 Career Service
- 22 Veranstaltungen Career Service
- 25 Beratungsangebot der Agentur für Arbeit
- 26 Vorprogramm und Angebote der Fakultäten
- 36 Teilnehmende Fakultäten
- 37 Zentrale Uniangebote und Studentische Initiativen
- 43 Göttingen Campus Postdoc Network

- 06 *Overview events*
- 08 *Tips & Tricks*
- 10 *Transfer & Startup Hub*
- 12 *Offers of the Transfer & Startup Hub*
- 18 *ALUMNI 4 STUDENTS*
- 20 *Career Service*
- 22 *Events Career Service*
- 25 *Advisory service of the employment agency*
- 26 *Pre-programme and offers of the faculties*
- 36 *Participating faculties*
- 37 *Central offers of the University and Student Initiatives*
- 43 *Göttingen Campus Postdoc Network*

- 45 **Online-Vortragsprogramm**
- 46 **Präsenz-Vortragsprogramm**
- 49 **QuickFinder**
- 51 **Aussteller von A – Z**
- 179 **Aussteller der regionalen Wirtschaft**

- 45 *Online lecture programme*
- 46 *Presence lecture programme*
- 49 *QuickFinder*
- 51 *Exhibitors from A – Z*
- 179 *Exhibitors from the regional economy*



- 188 Die perfekte Bewerbungsmappe
- 191 Notizen
- 194 Impressum

- 188 *Job applications in English*
- 191 *Notes*
- 194 *Imprint*

GRUSSWORT // GREETINGS



Herzlich Willkommen auf der **PRAXISBÖRSE** 2025, der Job- und Karrieremesse der Universität Göttingen!

Bereits während des Studiums lohnt es, sich über mögliche Berufsfelder zu informieren und die vielfältigen Möglichkeiten in der heutigen Arbeitswelt kennenzulernen. Ganz gleich, ob Sie bereits ein bestimmtes Unternehmen im Blick haben oder sich erst einmal umschauchen möchten; nutzen Sie die Chance, mit den Ausstellern ins Gespräch zu kommen und sich bei potenziellen Arbeitgebern vorzustellen.

Die PraxisBörse bietet Ihnen die Gelegenheit, sich nach Einstiegsmöglichkeiten im Anschluss an Ihr Studium umzusehen. Die Vertreter*innen der ausstellenden Unternehmen freuen sich stets über Gespräche mit interessierten Studierenden, die auf der Suche nach Praktikumsplätzen oder Werkstudierendentätigkeiten sind. Auch für praxisbezogene Abschlussarbeiten stellen sich

Welcome to the **PRAXISBÖRSE** 2025, the job and career fair of the University of Göttingen!

While you're still studying, it's worth finding out about your possible career fields and getting to know the diverse opportunities in today's working world. Whether you already have a specific company in mind or just want to take a look around – use the opportunity to talk to the exhibitors and introduce yourself to potential employers.

At the PraxisBörse, you can find out about entry opportunities after completing your studies. The representatives of the exhibiting companies are always happy to talk to interested students who are looking for internships or working student positions. Many companies are also available as potential cooperation partners for practical theses.

GRUSSWORT // GREETINGS

viele Unternehmen gerne als Kooperationspartner zur Verfügung.

Die Aussteller kommen aus den unterschiedlichsten Branchen und Wirtschaftsbereichen, so dass sich Ihnen die Gelegenheit bietet, sich auch fachbereichsübergreifend zu informieren und passend zu Ihren Interessen und Kompetenzen Unternehmen anzusprechen und kennenzulernen. Knüpfen Sie frühzeitig Kontakte zu Unternehmen und bauen Sie sich Ihr persönliches Karrierenetzwerk auf.

Ich freue mich über den großen Zulauf, den die PraxisBörse jedes Jahr erfährt. An dieser Stelle möchte ich mich insbesondere bei den Sponsoren bedanken, welche die PraxisBörse auf besondere Weise unterstützen. Des Weiteren geht mein Dank an das Team der PraxisBörse für die professionelle Organisation und Durchführung sowie die universitären Einrichtungen, die mit ihren Angeboten, speziell im Vorprogramm der Karrieremesse, zu einer gelungenen Veranstaltung für alle Beteiligten beitragen.

Allen Teilnehmer*innen wünsche ich interessante Einblicke, bereichernde Gespräche und alles Gute für Ihre berufliche Zukunft!



The exhibitors are from a wide range of industries and economic sectors, so that you have the opportunity to obtain information across all disciplines and to approach and get to know companies that match your interests and skills. Get in contact with companies early on and build your personal career network.

I am pleased about the large number of visitors that the PraxisBörse receives every year. At this point, I would especially like to thank the sponsors who support the PraxisBörse. My thanks also go to the team of the PraxisBörse for the professional organisation and implementation as well as to the university institutions, which contribute to a successful event for all participants with their offers, especially in the pre-programme of the career fair.

I wish all participants interesting insights, enriching conversations and all the best for your professional future!

Prof. Dr. Bernhard Brümmer
Vizepräsident für Forschung und Nachhaltigkeit
der Georg-August-Universität Göttingen

*Vice-President for Research and Sustainability
of the University of Göttingen*

VORWORT // FOREWORD



Liebe Studierende, Promovierende, Alumni und Postdocs, liebe Vertreter*innen der ausstellenden Unternehmen,

wir begrüßen Sie ganz herzlich auf der **PRAXISBÖRSE 2025!**

Über 90 Unternehmen präsentieren sich an zwei aufeinanderfolgenden Tagen an unserem Campus und freuen sich darauf, mit Ihnen in Kontakt zu treten um sich in ungezwungener Atmosphäre auszutauschen. Ob Praktikum, Werkstudierendentätigkeit, praxisbezogene Abschlussarbeit oder auch eine Einstiegsposition in Ihre berufliche Karriere – auf der PraxisBörse finden Sie mit Sicherheit das Richtige für Ihre Zukunft. Nutzen Sie die Chance, sich bei den zahlreichen Ausstellern vorzustellen und in ersten Gesprächen einen positiven, bleibenden

Dear students, doctoral candidates, alumni and postdocs, dear representatives of the exhibiting companies,

*welcome to the **PRAXISBÖRSE 2025!***

Over 90 companies will be presenting themselves on our campus on two consecutive days and are looking forward to getting in touch with you in a relaxed atmosphere. Whether you are looking for an internship, a working student position, a practice-oriented thesis or an entry-level position in your professional career – you are sure to find the right thing for your future at the PraxisBörse.

Take the opportunity to introduce yourself to the numerous exhibitors and make a positive, lasting impression on potential employers in initial discussions.

VORWORT // FOREWORD

Eindruck bei potenziellen Arbeitgebern zu hinterlassen. Das umfangreiche Vorprogramm in den Wochen vor der Messe hilft Ihnen dabei, sich auf persönliche Gespräche mit den Vertreter*innen der ausstellenden Unternehmen vorzubereiten. Die verschiedenen Fakultäten und universitären Einrichtungen unterstützen Sie bei Fragen rund um die richtige Bewerbung, dem Kennenlernen und Erweitern eigener Kompetenzen und bei der Berufsorientierung.

Wir wünschen allen Teilnehmenden der PraxisBörse zwei bereichernde Messetage und viel Erfolg beim Suchen und Finden von geeigneten Nachwuchskräften sowie zukünftigen Arbeitgebern zum Berufs- und Karrierestart.

Ihr Team der **PRAXISBÖRSE**

The extensive preliminary programme in the weeks leading up to the fair will help you prepare for in-person discussions with representatives of the exhibiting companies. The various faculties and university institutions will support you with questions about the right form of applying to a potential future employer, getting to know and expanding your own skills and career orientation.

We wish all PraxisBörse participants two enriching days at the fair and success in searching for and finding suitable junior staff for their companies and future employers to launch their careers.

Your **PRAXISBÖRSE** team



Carla Morr



Claudia Kohrell



René Mehnert



Lara Fitzner



Dr. Florian Pahlke

ÜBERSICHT VERANSTALTUNGEN // OVERVIEW EVENTS

Datum	Titel	Seite
07.05.2025	Tools zur Entwicklung beruflicher Perspektiven	22
13.05.2025	Potentialanalyse auf Basis persönlichkeitsdiagnostischer Verfahren	22
14.05.2025	Karriere, Klischees, Klartext: Ein Alumnus erzählt aus dem HR-Alltag und was er gern früher gewusst hätte	18
15.05.2025	Mein Weg ins Auslandspraktikum	22
15.05.2025	Berufsperspektiven für Studierende der Sozialwissenschaftlichen Fakultät	34
19.05.2025	Göttinger Agrar-Alumni im Beruf stellen sich vor 	26
20.05.2025	Bewerben – professionell und authentisch	22
20.05.2025	Gründungswettbewerb LIFT-OFF	13
21.05.2025 + 16.07.2025	Startup AFTER-WORK	14
21.05.2025	Das erste Arbeitsverhältnis – Rechte und Pflichten von Arbeitnehmer*innen beim Berufseinstieg	18
22.05.2025	Case-Cracking – Ihr Einstieg in die Welt der Beratung	19
22.05.2025 + 19.06.2025	Get in contact! Unternehmen ansprechen – Jobs finden	22
23.05.2025	Mini-Workshop für Studierende und Promovierende der Chemie – „How to Praxisbörse“	27
26.05.2025	<i>Coffee Break for Students and PhDs of the Faculty of Chemistry – Is your Curriculum Vitae ready for PraxisBörse?</i> 	27

Online-Vortragsprogramm // Online lecture programme

27.05.2025

d-fine



 GEORG-AUGUST-UNIVERSITÄT
GÖTTINGEN

SARTORIUS

SCHUMANN

45

ÜBERSICHT VERANSTALTUNGEN // OVERVIEW EVENTS

Datum	Titel		Seite
27.05.2025	<i>Rights and Obligations in the Job in Germany</i>		22
02.06.2025	Berufenachmittag Mathematik		28
02.06.2025	Bewerbungsmappencheck für Studierende der Physik		31
02.06.2025	Berufenachmittag Physik		32
03.06.2025	PRAXISBÖRSE // Nordcampus // 11 - 16 Uhr		
04.06.2025	PRAXISBÖRSE // Zentralcampus // 11 - 16 Uhr		
	Vortragsprogramm // Zentralcampus // Hörsaal 006		
04.06.2025	    		46
03.06.2025 + 04.06.2025	Von der Idee bis zur Gründung / Gründen als Karriereoption		10/16
03.06.2025 + 04.06.2025	Mentoring-Matching an unserem Stand: Finden Sie für Ihre Fragen und Ziele einen Mentor*in!		19
03.06.2025 + 04.06.2025	Going Abroad – Planung und Förderung von Auslandspraktika		23
03.06.2025 + 04.06.2025	My Job, my Match - gute berufliche Entscheidungen treffen		23
03.06.2025 + 04.06.2025	Working in Germany: Erfolgsfaktoren für Praktika und Berufseinstieg		23
03.06.2025 + 04.06.2025	Unternehmenskontakte – Do's & Don'ts		23
03.06.2025 + 04.06.2025	Karriere bei der EU: Dein Weg in die Europäischen Institutionen		23
04.06.2025	Auf in die Welt: Karrierewege im Auswärtigen Amt und der EU		23

TIPPS & TRICKS // TIPS & TRICKS



In drei Schritten zum Bewerbungserfolg

Vor der PraxisBörse

Informieren: Auf www.uni-goettingen.de/praxisboerse finden Sie alle Informationen zu Workshops, Vorträgen und Ausstellern. Auch eine Recherche zu Unternehmen, Ansprechpersonen und offenen Stellen hilft bei der späteren Orientierung auf der PraxisBörse.

Vorbereiten: Machen Sie sich kundig über die Aussteller. Welches Unternehmen könnte ein potenzieller Arbeitgeber sein? Richten Sie Ihre Bewerbungsunterlagen darauf aus und halten Sie Lebenslauf inklusive eigener Kontaktdaten, Zeugnisse und/oder Visitenkarten bereit.

Positionieren: Es gibt keinen „Dresscode“ auf der PraxisBörse. Falls Sie in der Bewerbungsphase sind, seien Sie sich bewusst, dass Ihr Auftreten Interesse beim Unternehmen wecken kann. Achten Sie daher auf eine angemessene Kleidung.

Auf der PraxisBörse

Registrieren: Seien Sie wachsam und halten Sie Ihre Augen und Ohren offen, auch wenn Sie noch nicht in der Bewerbungsphase sind. Im Gespräch mit den Firmen können studienbegleitende Praktika in Aussicht gestellt werden oder es kann sich ein Thema für eine praxisbezogene Abschlussarbeit ergeben.

In three steps to your application success

Before the PraxisBörse

Informing: On the pages of the PraxisBörse are all information about workshops, talks and persons to contact available. An additional research about the companies, their contact persons and searched positions are helpful for your orientation at the fair.

Preparing: Which company could be your next employer? Address your application documents to them and hold all documents ready.

Positioning: There is no dresscode on the PraxisBörse but have in mind that your appearance can catch the attention of our companies.



At the PraxisBörse

Recognizing: Stay alerted and keep your ears open, even if you are not looking for a job. In conversations with our companies they could present you the prospect of an internship or a topic for your graduation work.

TIPPS & TRICKS // TIPS & TRICKS



Kommunizieren: Sprechen Sie potenzielle Arbeitgeber offen an und scheuen Sie nicht den Erstkontakt. Unternehmensvertreter*innen reagieren positiv auf konkrete Anfragen und notieren sich gern Ihre Kontaktdaten.

Orientieren: An beiden Messetagen können Sie sich an einer großen Jobwall über konkret zu besetzende Stellen informieren. Diese Stellenangebote finden Sie vorab bereits auf unserer Homepage www.uni-goettingen.de/praxisboerse

Nach der PraxisBörse

Nachfragen: Bleiben Sie in Kontakt mit den Firmen. Ist Ihr Gespräch positiv verlaufen, kontaktieren Sie Ihre*n Gesprächspartner*in von der PraxisBörse. Diese*r wird sich gern an Sie erinnern und damit nutzen Sie einen Vorteil gegenüber Mitbewerber*innen.

Nacharbeiten: Sind Sie unsicher, welche die nächsten Schritte sind? Treten Sie in Kontakt mit dem Career Service. Die Kolleg*innen dort helfen Ihnen gern beim Erstellen Ihres Persönlichkeitsprofils, einer individuellen Routenplanung und/oder mit einem Bewerbungsmappencheck weiter.

Nachbereiten: Nutzen Sie Ihre Erfahrungen von der PraxisBörse für die Berufsorientierung. Die Gespräche mit Ausstellern, die Informationen über Unternehmen und deren Bewerbungsprozedere helfen bei Ihren zukünftigen Bewerbungen und Gesprächen!

Communicating: Talk to potential employer and don't avoid the first contact. They appreciate concrete inquiries and gladly note your contact details.

Orientating: You can inform yourself on both fair days about open job postings. Those postings are available on our exhibitor portal beforehand www.uni-goettingen.de/praxisboerse

After the PraxisBörse

Asking: Stay in touch with interesting exhibitors. If you had a nice conversation, feel free to contact them after the fair. They will gladly remember you.

Working over: You are indecisive about the next steps? Get in touch with our Career Service, they can help you with the creation of a personality Profile, an individual route-strategy or a check of your application documents.

Following up: Use your experience from the PraxisBörse for your future orientation. All conversations with exhibitors and all information about employer and their application process will help you in future applications and conversations!

TRANSFER & STARTUP HUB



Stand 29
Nordcampus
Stand 45
Zentralcampus

Von der Idee bis zur Gründung

Wir begleiten transfer- und gründungsinteressierte Studierende, Mitarbeitende und Forschende der Göttinger Hochschulen und Forschungseinrichtungen bei ihren Vorhaben! Unsere Unterstützung umfasst nicht nur Beratungen, sondern erstreckt sich auch auf die Suche nach passenden Fördermitteln. Mit vielfältigen Veranstaltungen und praxisorientierten Workshops im Bereich Transfer und Gründung vermitteln wir wertvolles Wissen. Darüber hinaus unterstützen wir euch bei der Vernetzung untereinander sowie zu Mentor*innen, Netzwerkpartner*innen bis zur Vermittlung von Räumlichkeiten.

Serviceangebot

- Persönliche Beratung
- Unterstützung bei der Fördermittelakquise
- Veranstaltungen, Workshops und Vorträge zu gründungs- und transferrelevanten Themen
- Vermittlung von Räumlichkeiten
- Gründungswettbewerb LIFT-OFF
- Unterstützung beim Team-Building
- Vernetzung zwischen Gründenden, Mentor*innen und Partner*innen aus der Wirtschaft
- Vermittlung von Jobs, Abschlussarbeiten und Praktika bei regionalen Startups



Abteilung Forschung und Transfer | Transfer & Startup Hub
Geismar Landstraße 11, 37083 Göttingen

E-Mail: transfer@uni-goettingen.de
www.uni-goettingen.de/transfer

LinkedIn: @Transfer & Startup Hub Universität Göttingen
Instagram: @tsh_unigoe

TRANSFER & STARTUP HUB



Stand 29
North Campus
Stand 45
Central Campus

From idea to business formation

We support students, employees and researchers from Göttingen's universities and research institutions who are interested in transfer and startups with their projects! Our support not only includes consulting, but also extends to the search for suitable funding. We impart valuable knowledge through a variety of events and practice-oriented workshops in the areas of transfer and startups. In addition, we support you in networking with each other, with mentors and network partners, as well as in finding workspaces.

Our services

- *Personal consultation*
- *Support when acquiring funding*
- *Events, workshops and lectures concerning topics relevant to transfer and entrepreneurship*
- *Provision of workspaces*
- *Startup competition LIFT-OFF*
- *Help on team-building*
- *Regional networking entrepreneurs, mentors and partners from economy*
- *Jobs, theses, internships in cooperation with regional startups*



*Research and Transfer Services | Transfer & Startup Hub
Geismar Landstraße 11, 37083 Göttingen*

*Email: transfer@uni-goettingen.de
www.uni-goettingen.de/transfer*

*LinkedIn: @Transfer & Startup
Hub Universität Göttingen
Instagram: @tsh_unigoe*

TRANSFER & STARTUP HUB



Eigenes Startup statt Anstellung

Mit der eigenen zündenden Idee ein eigenes Startup gründen? Na klar! Wir stellen dir gern Starthilfen vor, die Bund und Land anbieten, um die ersten Hürden leichter zu nehmen.

Wichtig: Diese Förderungen sind nur möglich, wenn die Gründung noch nicht erfolgt ist. Komm daher möglichst frühzeitig zu uns.

Startup instead of job-search

Found your own startup with an awesome idea? Of course! We introduce you to funding possibilities that the federal and state governments offer to help you overcome the first hurdles more easily.

Please note: You are only eligible for these funding possibilities before you formally found your business. So please come to us as early as possible.

EXIST-Gründungsstipendium

Innovative, technologieorientierte Gründungsvorhaben mit Teams von bis zu drei Gründer*innen können diese Förderung vom Bund erhalten. Sie beinhaltet ein Stipendium für zwölf Monate in Höhe von 2.500 €/Monat für Gründer*innen mit Hochschulabschluss und 1.000 €/Monat für Studierende. Auch Coaching und Sachkosten werden gefördert, und es werden Räumlichkeiten durch die Hochschule zur Verfügung gestellt.

NBank-Gründungsstipendium

Existenzgründungen von Teams aus Niedersachsen mit innovativen, digitalen oder wissensorientierten Unternehmensideen können durch die NBank gefördert werden. Niedersächsische Gründer*innen mit Hochschulabschluss erhalten bis zu zehn Monate ein Stipendium von 2.200 €/Monat, Studierende von 1.100 €/Monat.

Haben wir dein Interesse geweckt?

Prima, kontaktiere uns und wir machen einen Beratungstermin aus.

Are you interested?

Great, please contact us so that we can arrange a consultation meeting.

Telefon: +49 551 39-25164

E-Mail: gruendung@uni-goettingen.de

www.uni-goettingen.de/gruendung

LinkedIn: @Transfer & Startup

Hub Universität Göttingen

Instagram: @tsh_unigoe

GRÜNDUNGSWETTBEWERB LIFT-OFF 2025

Wir laden herzlich zur öffentlichen Preisverleihung mit Pitch der Finalteams ein. Alle Interessierten sind herzlich willkommen. Anschließend gibt es die Möglichkeit, sich beim Buffet zu vernetzen.



20.05.2025 | 17:30 - 20 UHR | ALTE MENSA

Wir bitten um eine verbindliche Anmeldung
unter www.uni-goettingen.de/gruendung

Haben Sie Interesse, junge Gründer*innen zu unterstützen und bei innovativen Projekten mitzuwirken, dann melden Sie sich unter gruendung@uni-goettingen.de.



TRANSFER & STARTUP HUB

Persönliche Gründungsberatung

Vereinbare ein individuelles Beratungsgespräch mit uns, damit wir uns ein Bild davon machen können, was du für deinen Start benötigst.



Personal consultation meeting

Book a personalised appointment with us so that we can get a picture of what you need at the beginning.



Startup AFTER-WORK

STARTUP
SPACE

INNOVATION & GRÜNDUNG
GÖTTINGEN



Du bist ein **Startup** oder auf dem Weg dahin, eins zu werden?

Du suchst **Kontakte in die Szene** und **Austausch** auf Augenhöhe? Dann schau gerne beim nächsten **Startup-After-Work** vorbei!

Kontakt: stefanie.pinkert@gwg-online.de

→ 21.05.25

→ 16.07.25

→ 10.09.25

→ 19.11.25

Das Abenteuer wartet – Operation: Risky Business!

Leonie Schäfers Gründerpreis wurde gestohlen und sie muss ihn in 24 Stunden wiederfinden. Entlarve den Dieb in einem interaktiven Krimi-Abenteuer und sichere Leonie die dringend benötigte Finanzierung für ihr Startup.

- Spielzeit ca. 2 Stunden
- Ideal für Gruppen bis zu 80 Personen
- Exklusive Studierendenrabatte



Jetzt buchen & das Abenteuer starten!

Entwickelt in Kooperation durch den Transfer & Startup Hub Universität Göttingen & Breakout Göttingen.



Weitere Veranstaltungen des Transfer & Startup Hub

LinkedIn: [@Transfer & Startup Hub Universität Göttingen](#)

Instagram: [@tsh_unigoe](#)

und auf der Seite: www.uni-goettingen.de/transfer

TRANSFER & STARTUP HUB



Gründen als Karriereoption | Stand 29 Nord | Stand 45 ZHG

Du willst mehr über das Thema Innovation und Entrepreneurship erfahren? Du interessierst dich für eine Selbstständigkeit oder hast vor, demnächst ein Startup zu gründen? Oder suchst du ein Teammitglied für dein Gründungsprojekt? Egal in welcher Phase du dich befindest, ob mit einer groben Idee am Anfang oder bereits etwas weiter fortgeschritten im Gründungsprozess, bietet der Gründungsbereich des Transfer & Startup Hub Universität Göttingen die erste Anlaufstelle der Universität. Wir helfen dir gerne auch bei der Ideenfindung und -konkretisierung oder erarbeiten mit dir weitere Schritte, die dir die Grundlage geben, dich für oder gegen eine Selbstständigkeit zu entscheiden. Kontaktiere uns deshalb gerne schon am Anfang deiner Gründungsidee. Das hat zum Beispiel den Vorteil, dass wir dich bereits früh auf wichtige Punkte hinweisen können.

Für alle Gründungsinteressierten und Gründer*innen des Göttingen Campus bieten wir verschiedene Unterstützungsleistungen an (siehe S. 10). An unserem Stand hast du die Möglichkeit, mit uns ins Gespräch zu kommen. Unser Team des Gründungsbereichs steht dir für Fragen gerne zur Verfügung.

Ein Feedback zur ersten Idee oder auch einzelne Kurzberatungen am Stand sind möglich. Wende dich für ein individuelles Beratungsgespräch mit dem Team vom Transfer & Startup Hub Universität Göttingen bitte per E-Mail an gruendung@uni-goettingen.de

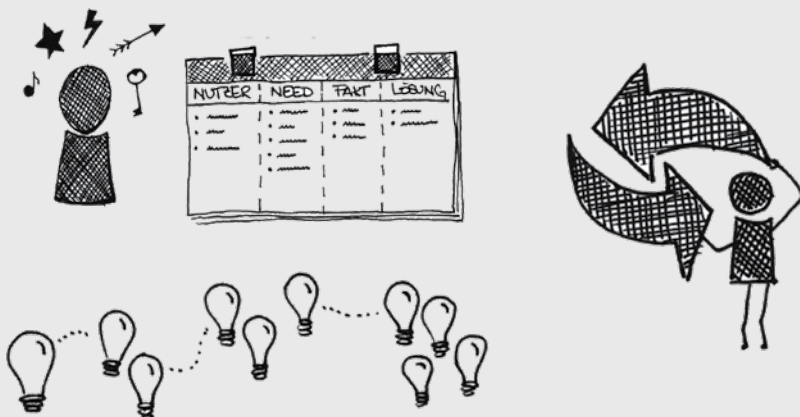

TRANSFER & STARTUP HUB



Career option: Starting your own business

Stand 29 North Campus | Stand 45 Central Campus

You want to know more about innovation and entrepreneurship? Are you interested in self-employment? Are you about to launch your own startup soon? Or are you looking for team members for your startup project?

No matter what phase you are in, whether you have a rough idea to start with or whether you are already advanced in establishing your own business, the Transfer & Startup Hub University of Göttingen will help you get there. We are happy to help you with finding and refining ideas. Moreover, we can work out further steps with you that provide you with a basis for the decision for or against self-employment. Please contact us as soon as you start thinking about this decision. The big advantage of coming to us soon is that together we can set the right course for you at an early stage.

We offer a variety of support services for all prospective founders and startups from the Göttingen Campus (see page 11). Come to our exhibition stand and get in contact with us. Our team will be happy to answer your questions, to give feedback on your initial idea or give you a brief consultation.

For an individual in-depth consultation from the Transfer & Startup Hub University of Göttingen please contact us by email at gruendung@uni-goettingen.de

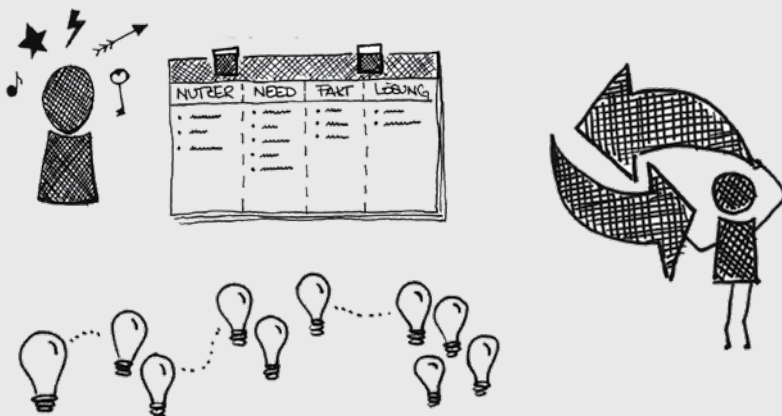

ALUMNI 4 STUDENTS



Veranstaltungen zur Vorbereitung auf die PraxisBörse

Für die meisten Studierenden ist der Einstieg ins Berufsleben ein Sprung ins kalte Wasser. Damit Sie bestens vorbereitet sind, geben Ihnen ehemalige Studierende der Universität Göttingen in der Reihe alumni4students Anregungen rund um die Themen Berufsorientierung, Bewerbung und Networking.



Get ready for the job and career fair PraxisBörse with us!

For most students, starting their professional life is a leap into cold water. In order for you to be well prepared, former students of the University of Göttingen reveal their tips and tricks on topics like career orientation, application and networking. Join the event series alumni4students and get advice from Alumni – we'll kick-start your career!

14. Mai 2025 // 18 Uhr // ZHG 006 // Marc-Oliver Dorn

Karriere, Klischees, Klartext: Ein Alumnus erzählt aus dem HR-Alltag und was er gern früher gewusst hätte

Gute Noten, schnelles Studium, geradliniger Lebenslauf – und dann läuft alles von selbst? Klappt vielleicht, muss es aber nicht! In dieser offenen Fragerunde räumt unser Alumnus Marc-Oliver Dorn mit gängigen Mythen rund um Studium, Berufseinstieg und Karriere auf und erzählt, was er rückblickend auf mehr als 35 Jahre Berufserfahrung gern früher gewusst hätte. Ob es um effektive Studienstrategien, studentische Tätigkeiten, wertvolle Bewerbungstipps oder den Berufseinstieg geht – hier geht es offen und ehrlich um gelernte Lektionen, überraschende Aha-Momente und echte Erfolgsfaktoren.

Marc-Oliver Dorn, Diplom Sozialwirt, ist als Personalreferent bei der Hannover Rück tätig.

21. Mai 2025 // 18 Uhr // ZHG 006 // Sascha John

Das erste Arbeitsverhältnis – Rechte und Pflichten von Arbeitnehmern beim Berufseinstieg

Gewappnet für den Berufseinstieg: Der Übergang vom Studium in das erste Arbeitsverhältnis bringt oft einige Herausforderungen mit sich. Welche Rechte habe ich als Arbeitnehmer*in? Ist die Klausel in meinem Arbeitsvertrag rechtmäßig? Was gilt es zu beachten? Der Göttinger Alumnus Sascha John beantwortet diese und weitere Fragen, sodass Sie bestens informiert und mit dem nötigen rechtlichen Wissen in den Berufsalltag starten können.

Sascha John studierte Rechtswissenschaften an der Juristischen Fakultät der Uni Göttingen. Er ist Gründungspartner von sjs Rechtsanwälte und arbeitet u.a. als Fachanwalt für Arbeitsrecht.

ALUMNI 4 STUDENTS

22. Mai 2025 // 18 Uhr // ZHG 006 // Benjamin Cordes, Maximilian Marienhagen und Hans Friedrich von Köller

Case-Cracking – Ihr Einstieg in die Welt der Beratung

Bei nahezu jedem Interview für ein Praktikum oder einem Festeinstieg in der Beratung müssen Sie mindestens einmal ein Case bearbeiten. Eine gute Vorbereitung kann hier den entscheidenden Unterschied machen! Sie möchten wissen, wie genau eine Case-Study im Consulting funktioniert? In unserem interaktiven Workshop erklären wir die Grundlagen und zeigen, wie Sie strukturiert und souverän an echte Beratungsprojekte herangehen. Nach einer kurzen Theorie-Einführung analysieren wir gemeinsam einen realen Business-Case – ganz ohne Brainteaser. Besonders spannend für MINT-Studierende, die wirtschaftliche Zusammenhänge praxisnah verstehen wollen.

Seien Sie dabei und knacken Sie mit **Benjamin Cordes, Maximilian Marienhagen** und **Hans Friedrich von Köller** Ihren ersten Case! Sie arbeiten alle drei als Unternehmensberater bei Kearney.

3./4. Juni 2025 // 11 – 16 Uhr // **Stand 8** Nord | **Stand 4** ZHG // Alumni-Team

Mentoring-Matching an unserem Stand: Finden Sie für Ihre Fragen und Ziele eine*n Mentor*in!

Besuchen Sie unseren Stand und nutzen Sie die Chance, an unserem Mentoring-Matching teilzunehmen. So funktioniert: Sie füllen ein Formular aus, das Ihre individuellen Bedürfnisse erfasst. Auf dieser Grundlage vermitteln wir Ihnen vor Ort anhand von Mentoren-Steckbriefen eine*n Mentor*in aus unserem Pool, der am besten zu Ihren Zielen passt.

Was haben Sie davon? Sie können berufliche und persönliche Fragen mit einer erfahrenen Person besprechen, gewinnen Klarheit über berufliche Ziele und erweitern Ihr Wissen – sowohl formell als auch informell. Zudem haben Sie die Möglichkeit, Kompetenzen zu reflektieren und zu stärken sowie wertvolle Kontakte für die berufliche Zukunft zu knüpfen.

Kommen Sie einfach vorbei und werden Sie Teil unseres Mentoring-Programms.

Alumni Göttingen ist das Ehemaligen-Netzwerk der Georg-August-Universität. Wir fördern den Austausch zwischen heutigen und ehemaligen Studierenden und die langfristige Beziehung zu unseren Absolventinnen und Absolventen. Sie können sich jederzeit, auch schon während des Studiums, online unter www.alumni-goettingen.de registrieren und Teil des Netzwerks werden.

Infos und Anmeldung für alle Veranstaltungen:
www.alumni-goettingen.de/termine/praxisboerse/

Alumni Göttingen is the alumni network of The University of Göttingen. We promote the exchange between current and former students and the long-term relationship with our graduates. You can register at any time, even while still a student, register online at www.alumni-goettingen.de and become part of the network.

*Information and registration for all events:
www.alumni-goettingen.de/termine/praxisboerse/*

CAREER SERVICE

Follow
Your Career Path!

 GEORG-AUGUST-UNIVERSITÄT
GÖTTINGEN

Career Service

Profilbildung

Personality Profiling

Orientierung

Guidance

Bewerbungsprozess

Application Training

www.career.uni-goettingen.de

Career Guidance

Terminierte Beratung sowie offene Sprechstunde
in der Studienzentrale, Wilhelmsplatz 4

Sprechzeiten und Anmeldung: www.career.uni-goettingen.de

Berufswegplanung für Studierende und Promovierende

- Kurzberatung zur Potentialanalyse
- Feedback zu Bewerbungsunterlagen
- Tipps zu Stellensuche und Bewerbungsgespräch
- Überblick über KI-gestützte Personalauswahlverfahren
- Empfehlung von berufsbezogenen Materialien und Fachbüchern

Karriereunterstützung für internat. Studierende und Promovierende (InDiGU-PLUS):

- Überblick über berufsvorbereitende Veranstaltungen
- Kurzberatung zum Erwerb des Zertifikat Internationales
- Wege zu potentiellen Arbeitgebenden
- Tipps zum professionellen Netzwerken
- Empfehlung von berufsbezogenen Materialien und Fachbüchern

CAREER SERVICE

Digitale Angebote

Career Service Online-Angebote in Stud.IP:

- „GoinGlobal“ Plattform für internationalen Berufseinstieg und Stellenbörsenverzeichnis
- Wissenschaftsfundierte Verfahren zur Kompetenz- und Persönlichkeitsanalyse (BIP, ID37 und Karriereanker)
- Interaktives Workbook „Von der Uni in den Beruf“
- Digitale Simulation von Bewerbungsgesprächen mit dem Tool „Interview-Fox“
- Lernmodule „Working in Germany for international students“ und „Arbeiten und Praktika im Ausland“
- Career Paper „Working in Germany“
- Career Paper und Expert*innen-Interviews „Vorurteilen beim Berufseinstieg begegnen“

Career Service

Foyer der Studienzentrale
Wilhelmsplatz 4, 37073 Göttingen

Tel.: +49 551 39-24642
career@uni-goettingen.de
www.career.uni-goettingen.de



www.career.uni-goettingen.de/goinglobal

ONLINE PLATFORM FOR INTERNATIONAL JOB OPPORTUNITIES



Exclusive access for students of Göttingen University



Career Guides

- ✓ 42 country-specific career guides
- ✓ Expert information on job hunting and application process



Global Job and Internship Search

- ✓ Daily updated job and internship listings
- ✓ NGO, non-profit and corporate opportunities worldwide



Employer Directory

- ✓ Country and industry specific employment resources
- ✓ Searchable by keywords in multiple languages

VERANSTALTUNGEN CAREER SERVICE

www.career.
uni-goettingen.de

07.05. // 16:30 - 18:00 Uhr // Gruppenberatung

Tools zur Entwicklung beruflicher Perspektiven

Dr. Susanne Jörns, Karriereberaterin, Career Service, Universität Göttingen

13.05. // 16:30 - 18:00 Uhr // Gruppenberatung

Potentialanalyse auf Basis persönlichkeitsdiagnostischer Verfahren

Dr. Susanne Jörns, Karriereberaterin, Career Service, Universität Göttingen

15.05. // 16:00 - 17:00 Uhr // Info Session

Mein Weg ins Auslandspraktikum

Ina Marschall, Karriereberaterin, Career Service, Universität Göttingen

Patricia Missler, Auslandsstudienberaterin, Göttingen International, Universität Göttingen

20.05. // 16:15 - 17:15 Uhr // Info Session

Bewerben – professionell und authentisch

Ina Marschall, Karriereberaterin, Career Service, Universität Göttingen

22.05. & 19.06. // 16:00 - 17:30 Uhr // Workshop

Get in contact! Unternehmen ansprechen – Jobs finden

Rebecca Bungert, Karriereunterstützung für intern. Studierende, InDiGU-PLUS, Career Service, Universität Göttingen

27.05. // 5 - 7 pm // Virtual info session



Rights and Obligations in the Job in Germany

Rebekka Manos, Trainerin, Coach und Beraterin, Karrierecoach München

01.07. und 15.07. // 16:30 - 18:30 Uhr // zweiteiliges Workshopangebot

Der Job, der zu mir passt – Werkstatt zur beruflichen Entscheidungsfindung

Dr. Susanne Jörns, Karriereberaterin, Career Service, Universität Göttingen

Ina Marschall, Karriereberaterin, Career Service, Universität Göttingen



MESSEPROGRAMM CAREER SERVICE

Stand 5 Nord
Stand 33 ZHG

03.06. und 04.06. // 11:00 - 16:00 Uhr

Going Abroad – Planung und Förderung von Auslandspraktika**Dr. Susanne Jörns**, Karriereberaterin, Career Service, Universität Göttingen**Patricia Missler**, Auslandsstudienberaterin, Göttingen International, Universität Göttingen

03.06. und 04.06. // 11:00 - 16:00 Uhr

My Job, my Match – gute berufliche Entscheidungen treffen

Unser Entscheidungs-Canvas kann Sie dabei unterstützen, herauszufinden, welcher Job zu Ihnen passt.

Ina Marschall, Karriereberaterin, Career Service, Universität Göttingen

03.06. und 04.06. // 11:00 - 16:00 Uhr

Working in Germany: Erfolgsfaktoren für Praktika und Berufseinstieg

Erfahren Sie, wie Sie Ihren Berufseinstieg in Deutschland optimal vorbereiten und ein berufliches Netzwerk aufbauen.

Steffen Heesch, InDiGU-PLUS, Career Service, Universität Göttingen03.06. und 04.06. // 11:00 - 13:00 Uhr
Anmeldung erwünscht**Unternehmenskontakte – Do's & Don'ts**

Kurzfeedback zur Unternehmensansprache.

Rebecca Bungert, Karriereunterstützung für intern. Studierende, InDiGU-PLUS, Career Service, Universität Göttingen

03.06. und 04.06. // 11:00 - 16:00 Uhr

Karriere bei der EU: Dein Weg in die Europäischen Institutionen**Caroline Beckmann**, student. EU Careers Botschafterin, Universität Göttingen**Feeling lost?**

Navigationshilfe mittels wissenschaftsfundierter persönlichkeitsdiagnostischer Verfahren.

www.career.uni-goettingen.de

04.06. // 12:00 - 13:00 Uhr

Auf in die Welt: Karrierewege im Auswärtigen Amt und der EU

Das Auswärtige Amt und die Institutionen der EU sind keine gewöhnlichen Arbeitgeber, denn sie bieten spannende Jobmöglichkeiten weltweit und die Arbeit an interessanten politischen Projekten. Routine? - Fehlalarm! Lernen Sie mehr über die verschiedenen Einstiegsmöglichkeiten und erhalten Sie einen Einblick in diesen interessanten Arbeitsalltag!

Tim Nover, Leiter des Sachgebiets Deutsches Personal in der EU Auswärtiges Amt, Berlin

Workbook

Von der Uni
in den Beruf



**Profil-
bildung**

Orientierung

**Bewerbungs-
prozess**

BERATUNGSANGEBOT

Übergang Studium – Beruf | Stand 27 ZHG

Das Hochschulteam der Agentur für Arbeit Göttingen ist auch auf der PRAXISBÖRSE präsent.

- Sie sind kurz vor dem Studienabschluss oder haben Ihr Studium bereits absolviert? Wir unterstützen Sie gerne beim Übergang Studium – Beruf.
- Sie studieren noch und haben Fragen zur Studienplanung? Wir beraten Sie gerne hinsichtlich beruflicher Perspektiven, Voraussetzungen und zielführender Spezialisierungen in Ihrer akademischen Ausbildung.
- Sie möchten eine Rückmeldung bezüglich Ihrer Bewerbungsmappe? Gerne werfen wir einen Blick auf Ihre Unterlagen.

Sie haben außerhalb der Praxisbörse Beratungsbedarf? Unser Büro im Gebäude des Studentenwerks, Platz der Göttinger Sieben 4, gleich links im Eingangsbereich der Zentralmensa, steht Ihnen ohne Termin offen. Unsere Beratungsangebote sind abgestimmt auf die unterschiedlichen Anliegen im Hochschulumfeld. Wir bieten täglich wechselnde Sprechstundenthemen an: für Studierende in der Umorientierungsphase oder bei Studienausstieg; für Studierende und Absolventen zur Studiengestaltung, zu Perspektiven auf dem Arbeitsmarkt und zum Berufseinstieg.

Die aktuellen Sprechstunden sind zu finden unter:

www.arbeitsagentur.de/vor-ort/goettingen/hochschulberatung

Wer uns eine E-Mail schicken möchte, erreicht uns unter goettingen.hochschulteam@arbeitsagentur.de.

Infos über unsere
Traineeprogramme und
duale Studienangebote am
Messestand und unter
[www.arbeitsagentur.de/
karriere](http://www.arbeitsagentur.de/karriere).



AGRARWISSENSCHAFTEN



Berufenachmittag im Vorprogramm der PRAXISBÖRSE

Am 19. Mai 2025 ab 16 Uhr lädt die Fakultät gemeinsam mit dem Chapter Agrarwissenschaften des Alumni e.V. ein.



Göttinger Agrar-Alumni im Beruf stellen sich vor
Wann: Montag, 19.05.2025, von 16 bis 18 Uhr | Online

Unsere Gäste sind u. a.:

Alexander Brockmann, Deutscher Landwirtschaftsverlag GmbH

Lena Kühling, Kühling Fruchthandel KG

Tim Luhmann, Landwirtschaftliche Unternehmensberatung Harburg e.V.

Theresa Schattenberg, MASTERRIND GmbH

Felix Schlichte, Andreas Hermes Akademie

An diesem Nachmittag stellen sich ehemalige Göttinger Agrarstudierende vor. Sie erzählen in kurzen Präsentationen

- von ihrem Werdegang,
- ihren alltäglichen Aufgaben im Beruf,
- ihrem Arbeitgeber,
- und geben Euch die Möglichkeit, Eure Fragen zum Berufseinstieg mit Agrarwissenschaften zu stellen.



Weitere Infos
und Anmeldung



Ergreift die Chance, Euch zu vernetzen! Die Referent*innen freuen sich auf Eure Fragen und einen anregenden Austausch.

Fakultät für Agrarwissenschaften
Franziska Pach & Denise Dreist
 Büsgenweg 5, 37077 Göttingen
franziska.pach@uni-goettingen.de

Chapter Agrarwissenschaften Alumni e.V.
 Wilhelmsplatz 3
 37073 Göttingen
vorstand.agrar@alumni-goettingen.de

CHEMIE

Freitag, 23. Mai 2025, 14:00 – ca. 15:30 Uhr

Seminarraum IIIa (4. Obergeschoss, Institut für Anorganische Chemie)

Mini-Workshop für Studierende und Promovierende der Chemie

„How to PraxisBörse“

Wie bereite ich mich auf einen Besuch der PraxisBörse vor? Welche Unterlagen nehme ich mit? Welche Unternehmen passen zu meinen Berufswünschen/Interessen? Zusammen mit einer erfahrenen Recruiting-Kraft aus der Wirtschaft gehen wir diese und weitere Fragen durch, um Euch individuell auf einen erfolgreichen Besuch der PraxisBörse vorzubereiten.

Es unterstützen Euch Dr. Ingo Mey und Isabel Trzeciok (Dekanat der Fakultät für Chemie).

CHEMISTRY



Monday, 26. May 2025, 11:30 – 12.30 p.m.

Seminar room IIIa (4. floor, Institute for Inorganic Chemistry)

Coffee Break for Students and PhDs of the Faculty of Chemistry – Is your Curriculum Vitae ready for PraxisBörse?

You are unsure about your CV, how to choose the layout, what topics to include or which type to choose?

Bring it to our coffee break and have it checked. Isabel Trzeciok and Dr. Ingo Mey will give you tips and answer your questions about your CV, to help improve your chances of networking at the PraxisBörse.

We are looking forward to your CVs and your questions!

MATHEMATIK



Berufsnachmittag Mathematik

Am 02. Juni 2025 lädt das Studienbüro Mathematik alle interessierten Studierenden herzlich zum Berufsinformationsnachmittag ein. Alle Vorträge werden auf Englisch gehalten.

- Was:** Göttinger Mathematik-Alumni im Beruf stellen sich vor
Wann: Montag, der 02. Juni 2025, 14:00 bis 16:30 Uhr (mit Pause)
Wo: Sitzungszimmer des Mathematischen Instituts
 Bunsenstraße 3-5, 37073 Göttingen
Wer: Lernen Sie unsere Gäste kennen!
 Die vollständige Liste finden Sie auf unserer Webseite unter:
www.uni-goettingen.de/mat-berufe

An diesem Nachmittag stellen sich vier ehemalige Göttinger Mathematik-studierende vor. Sie erzählen in kurzen Präsentationen

- ▮ von ihrem Werdegang,
- ▮ ihren alltäglichen Aufgaben im Beruf,
- ▮ ihrem Arbeitgeber,
- ▮ und geben Euch die Möglichkeit, Eure Fragen zum Berufseinstieg mit Mathematik zu stellen.



Anschließend könnt Ihr Euch bei Kaffee und Keksen persönlich mit den Vortragenden austauschen.

Studienbüro Mathematik
Dr. Denise Krempasky

Bunsenstraße 3-5, Zimmer 110
 37073 Göttingen

Tel.: +49 551 39-27762
 E-Mail: st@math.uni-goettingen.de

MATHS



Mathematics Career Day

On June 02, 2025, the Study Office Mathematics invites you to the event „Career Day Mathematics“. All talks will be in English.

- What:** Mathematics alumni talk about their current jobs and careers
When: Monday, June 02, 2025, 2:00 p.m. to 4:30 p.m. (including a break)
Where: Sitzungszimmer of the Mathematical Institute
 Bunsenstraße 3-5, 37073 Göttingen
Who: Meet our guests!
 Find the full list on our website at:
www.uni-goettingen.de/math-careers

In their short talks the speakers for example talk about

- ▮ their personal experience regarding their careers,
- ▮ their everyday life in their current jobs,
- ▮ their current employer,
- ▮ and give you the chance to ask questions about starting a career with mathematics.



After the event there will be the opportunity for personal exchange with coffee, tea and cookies.

Study Office Mathematics
Dr. Denise Krempasky

Bunsenstraße 3-5, Room 110
 37073 Göttingen

Phone: +49 551 39-27762
 Email: st@math.uni-goettingen.de

PHILOSOPHISCHE FAKULTÄT



Berufsnachmittag im Vorprogramm der PRAXISBÖRSE

Die Philosophische Fakultät lädt alle interessierten Studierenden dazu ein, einen Einblick in Berufsfelder zu erhalten, die Sie bislang vielleicht noch nicht mit den Geistes- und Kulturwissenschaften verbunden haben!

Unternehmensvertreter*innen mit einem Hintergrund u.a. aus den Kultur- und Sprachwissenschaften berichten, welche Möglichkeiten Sie als Quereinsteiger*in haben und weshalb genau Sie für Unternehmen interessant sind.

Was: Unternehmensvertreter*innen geben
Berufseinblicke

Wann: Der Termin wird auf der Homepage veröffentlicht

Wo: ...siehe Homepage

Wer: ...siehe Homepage



Anschließend wird es Gelegenheit geben, sich mit den Vortragenden zu vernetzen.

Kontakt für Rückfragen:

Eva Wolff

E-Mail: Eva.Wolff@zvw.uni-goettingen.de

PHYSIK

Montag, 02. Juni 2025, 9:00 bis 12:00 Uhr

Bewerbungsmappencheck für Studierende der Physik

Bitte melden Sie sich spätestens bis zum 23. Mai unter Zusendung Ihrer zu prüfenden Anlagen (Lebenslauf und/oder Bewerbung, Ausschreibungstext) per E-mail an (studiendekanat@physik.uni-goettingen.de).

Studiendekanat der Fakultät für Physik
Dr. Yvonne Lips, Studiendekanatsreferentin

PHYSICS



Monday, 02 June 2025, 9 a.m. to 12 p.m.

Application portfolio check for physics students

Please register by e-mail (studiendekanat@physik.uni-goettingen.de) by 23rd of May at the latest, sending your attachments to be checked (CV and/or application, text of advertisement).

Office of the Dean of Studies of the Faculty of Physics
Dr. Yvonne Lips, Assistant to the Dean of Studies



PHYSIK



Berufsnachmittag Physik

Am 02. Juni 2025 lädt das Studiendekanat Physik alle interessierten Studierenden herzlich zum Berufsinformationsnachmittag ein.

- Was:** Göttinger Physik-Alumni im Beruf stellen sich vor
Wann: Montag, der 02. Juni 2025, 14:00 bis 16:15 Uhr (mit Pause)
Wo: HS 5 E.00.109, Fakultät für Physik, Friedrich-Hund Platz 1, 37077 Göttingen

An diesem Nachmittag stellen vier ehemalige Göttinger Physikstudierende ihre Karriere und ihren Arbeitgeber vor und beantworten Fragen zum Berufseinstieg.

Leonard Heinz, d-fine GmbH

Bodo Rekersbrink, Evotec in Göttingen, Lead Software Developer

Dr. Carla Ivana Oppo, European Patent Office in Den Haag, Patent Examiner

Dr. Christian Zube, Veeco, Sales Manager



Anschließend könnt Ihr Euch bei Kaffee und Keksen persönlich mit den Vortragenden austauschen.

Studiendekanat der Fakultät für Physik
Dr. Yvonne Lips

Friedrich-Hund Platz 1
37077 Göttingen
Tel: +49 551 39-26833
E-Mail: studiendekanat@physik.uni-goettingen.de

PHYSICS



Career afternoon physics

On 02 June 2025, the Office of the Dean of Studies of the Faculty of Physics cordially invites all interested students to a career information afternoon.

What: Meet our alumni and learn about physics careers

When: Monday, 02 June 2025, 2:00 p.m. to 4:15 p.m. (with break)

Where: HS 5 E.00.109, Faculty of Physics, Friedrich-Hund Platz 1,
37077 Göttingen, Germany

On this afternoon, four former Göttingen physics students will present their careers, their employer, and give you the opportunity to ask your questions about starting a career with physics.

Leonard Heinz, d-fine GmbH

Bodo Rekersbrink, Evotec in Göttingen, Lead Software Developer

Dr. Carla Ivana Oppo, European Patent Office in Den Haag, Patent Examiner

Dr. Christian Zube, Veeco, Sales Manager



After the event there will be the opportunity for personal exchange with coffee, tea and cookies.

**Office of the Dean of Studies of the
Faculty of Physics
Dr. Yvonne Lips**

Friedrich-Hund Platz 1
37077 Göttingen
Phone: +49 551 39-26833
Email: [studiendekanat@
physik.uni-goettingen.de](mailto:studiendekanat@physik.uni-goettingen.de)

SOZIALWISSENSCHAFTLICHE FAKULTÄT

Start am 15. Mai 2025, 18:15 Uhr, im VG 3.103

Berufsperspektiven für Studierende der Sozialwissenschaftlichen Fakultät



In der Vortragsreihe berichten Ehemalige der Sozialwissenschaftlichen Fakultät von ihrem Weg ins Berufsleben und stellen ihren aktuellen Job vor. Die Reihe richtet sich an alle Studierenden der Sozialwissenschaftlichen Fakultät, ist aber auch für alle anderen Interessierten geöffnet.

Das vollständige Programm ist abrufbar unter:

www.sowi.uni-goettingen.de/pub-berufsperspektiven

Angebot der Sozialwissenschaftlichen Fakultät

Im Vorfeld der PraxisBörse bieten wir den Studierenden unserer Fakultät einen individuellen Bewerbungsmappen-Check an.

Dazu vereinbaren wir gerne einen individuellen Termin mit Ihnen. Die Anmeldung inkl. Lebenslauf und ggf. Anschreiben erfolgt über:

praktikumundberuf@sowi.uni-goettingen.de

Allgemeine Fragen zur Erstellung von Bewerbungsunterlagen, zur Praktikumsuche und zum Berufseinstieg beantworten wir in unserer offenen Sprechstunde. Die Zeiten können eingesehen werden unter

www.sowi.uni-goettingen.de/pub



stellenwerk.de/goettingen



klick, klick, JOB!

Das offizielle Jobportal
der Universität Göttingen



Schnelle Suche ohne Login

Bei uns kannst du blitzschnell die Lage checken:
Kein Login, keine Dateneingabe, kein Stress



Dein Weg, deine Flexibilität

Filter setzen und Jobs entdecken, die wirklich
zu dir passen – finanziell, räumlich und kulturell



Seriös, geprüft & fair

Nach Wertesystem regulierte und händisch frei-
gegebene Anzeigen inkl. Jobs an deiner Hochschule

TEILNEHMENDE FAKULTÄTEN // Nordcampus



03. Juni 2025, Foyer der Physik

Stand 10 Nord

Gemeinschaftlicher Stand der Fächer für

Chemie / Mathematik / Physik

Unser Team von Studienberaterinnen und Studienberatern freut sich darauf, Ihnen am Gemeinschaftsstand unserer Math.-Nat. Fakultäten mögliche Fragen zum Thema Berufseinstieg zu beantworten. Erfahren Sie, welche spannenden Tätigkeitsbereiche und Branchen nach dem Studium auf Sie warten, und versorgen Sie sich mit umfassendem Informationsmaterial zu dem Thema. **Studierende der Physik und Chemie haben zusätzlich die Möglichkeit, ihre Bewerbungsunterlagen direkt am Stand überprüfen zu lassen.**

*Our study advisors are looking forward to answering your questions regarding career perspectives at our joint booth of the math- and natural- sciences faculties. Find out about the exciting job opportunities and industries waiting for you after your studies and provide yourself with comprehensive information material about these. **Students of physics and chemistry can also bring their application documents to be checked directly at the booth.***

TEILNEHMENDE FAKULTÄTEN // Zentralcampus



04. Juni 2025, Zentrales Hörsaalgebäude (ZHG)

Stand 3 ZHG

Sozialwissenschaftliche Fakultät

Am Stand erhalten Sie Beratung hinsichtlich sozialwissenschaftlicher Berufsfelder. Wir informieren zudem darüber, wie die Sozialwissenschaftliche Fakultät Sie bei der Berufswahl und der Suche nach Praktikumsplätzen unterstützen kann.



ZENTRALE UNI-ANGEBOTE

Stand 6 Nord
Stand 32 ZHG



InDiGU

Erweitern Sie Ihr Profil durch die Teilnahme an unseren Programmen, die darauf abzielen, Ihre interkulturellen, kommunikativen und beruflichen Fähigkeiten zu stärken. InDiGU ermöglicht Ihnen einen Perspektivenwechsel und vielfältige internationale Erfahrungen. InDiGU-PLUS bietet umfangreiche Unterstützung - vom Studienbeginn bis zum Berufseinstieg. Profitieren Sie von interkulturellem Austausch, Workshops zur schriftlichen und mündlichen Kommunikation im Studium und Beruf, interkulturellen Kompetenztrainings sowie Netzwerk- und Informationsveranstaltungen zu Karriereperspektiven. Besuchen Sie uns während der Praxisbörse, stellen Sie Ihre Fragen und erfahren Sie, wie wir Sie dabei unterstützen können, Ihre Ziele zu erreichen.

Während der PRAXISBÖRSE besteht die Möglichkeit, Fragen zum Thema interkulturelles Engagement direkt mit dem InDiGU-Team zu klären.

Patrick Lajoie

E-Mail: patrick.lajoie@zvw.uni-goettingen.de

Tel.: +49 551 39-21340

Termine nach Vereinbarung

www.uni-goettingen.de/indigu

Stand 6 North Campus
Stand 32 Central Campus



InDiGU

Expand your profile by participating in our programmes, which aim to strengthen your intercultural, communicative and professional skills. InDiGU enables you to change your perspective and gain diverse international experience. InDiGU-PLUS offers comprehensive support - from the beginning of your studies to the start of your career. Benefit from intercultural exchange, workshops on written and oral communication in your studies and career, intercultural skills trainings as well as networking and information events on career prospects. Visit us during the Praxisbörse, ask your questions and find out how we can support you in achieving your goals.

During the PRAXISBÖRSE there will be the opportunity to clarify questions on the topic of intercultural engagement directly with the InDiGU team.

Patrick Lajoie

Email: patrick.lajoie@zvw.uni-goettingen.de

Phone: +49 551 39-21340

Appointments by arrangement

www.uni-goettingen.de/en/indigu

ZENTRALE UNI-ANGEBOTE

Stand 7 Nord
Stand 31 ZHG

Start  Guides

Start Guides

Start Guides, Career Entry Advice

Begleitung beim Berufseinstieg für Absolvent*innen: Wir suchen mit Ihnen nach passenden Firmen und Stellen. Wir optimieren Ihre Bewerbungsunterlagen. Wir bringen Sie mit passenden Unternehmen zusammen.

Während der PRAXISBÖRSE informieren wir Sie gerne über unser Angebot.

Annabel Konermann

E-Mail: annabel.konermann@zvw.uni-goettingen.de

Tel.: +49 551 39 21277

www.uni-goettingen.de/international/startguide

Stand 12 Nord
Stand 29 ZHG



Zentrale Einrichtung für Sprachen und Schlüsselqualifikationen (ZESS)

Möchten Sie Spanisch lernen, Ihr Englisch verbessern oder Ihre Stärken gezielt für die Berufswelt ausbauen? Ob Japanisch, Excel oder Diversity Management – an der ZESS haben Sie die Chance, Ihre sprachlichen, digitalen und allgemeinen Schlüsselkompe-

Stand 7 North
Stand 31 Central

Start  Guides

Start Guides

Start Guides, Career Entry Advice

Career entry support for graduates: We work with you to find suitable companies and jobs. We optimise your application documents. We bring you together with suitable companies.

We will be happy to inform you about our services during the PRAXISBÖRSE.

Annabel Konermann

Email: annabel.konermann@zvw.uni-goettingen.de

Phone: +49 551 39 21277

www.uni-goettingen.de/international/startguide

Stand 12 North Campus
Stand 29 Central Campus



Zentrale Einrichtung für Sprachen und Schlüsselqualifikationen (ZESS)

Would you like to learn Spanish, improve your English and/or develop your strengths for the job market? Whether it is Japanese, Excel, or Diversity Management – at ZESS, you have the opportunity to enhance your language, digital, and transferrable skills.

ZENTRALE UNI-ANGEBOTE

tenzen zu erweitern. So sind Sie bestens vorbereitet, um flexibel und souverän auf neue Herausforderungen zu reagieren.

Unser Angebot für Ihre Zukunft:

- Sprachzertifikate für Studium & Beruf – Erlernen Sie eine von acht Fremdsprachen und bereiten Sie sich optimal auf ein Auslandssemester oder internationale Karriereschritte vor.
- Digitale Kompetenzen für das wissenschaftliche Arbeiten – Nutzen Sie Word, Excel und 3D-Design gezielt für Ihre akademischen und beruflichen Projekte.
- Zukunftsrelevante Schlüsselkompetenzen – Stärken Sie Ihre Fähigkeiten in den Bereichen Diversität, Führung, Kommunikation, Medien, Sozialkompetenz sowie Wissens- und Selbstmanagement.

Besuchen Sie uns auf der PraxisBörse, um mehr über unsere Kurse, Zertifikate und Anmeldeoptionen zu erfahren – wir beraten Sie gerne!

Teresa Liese

E-Mail: sekretariat@zess.uni-goettingen.de

Tel.: +49 551 39-25484

www.zess.uni-goettingen.de

You will be well-prepared to handle new challenges with confidence and flexibility.

Our offer for your future:

- *Language certificates for studies & career – Learn one of the eight offered foreign languages and prepare for a semester abroad or international career opportunities.*
- *Digital skills for academic work – Use Word, Excel, and 3D design effectively in your academic and professional projects.*
- *Future-oriented transferrable skills – Strengthen your skills in the areas of diversity, leadership, communication, media, social skills, and knowledge and self-management.*

Visit us at the PraxisBörse to learn more about our courses, certificates, and registration options – we will be happy to advise you!

Teresa Liese

Email: sekretariat@zess.uni-goettingen.de

Phone: +49 551 39-25484

www.zess.uni-goettingen.de

STUDENTISCHE INITIATIVEN



Stand 13 Nord

**btS – Life Sciences
Studierendeninitiative e.V.**

Wir – die btS – sind eine deutschlandweite Studierendeninitiative der Life Sciences. Wir verstehen uns als Schnittstelle zwischen Studierenden und Promovierenden, Hochschulen und Forschungsinstituten sowie Unternehmen der Life Sciences. Um dies zu erreichen, bieten wir ein breites Spektrum an bundesweiten und lokalen Veranstaltungen mit unterschiedlichen Kooperationspartnern – von Studierenden für Studierende. Dazu gehören unter anderem Firmenexkursionen, Networking-Events sowie Vorträge und Softskill-Workshops. Die Geschäftsstelle Göttingen existiert bereits seit 2009

und besteht derzeit aus Bachelor-, Master- und PhD Studierenden aus verschiedenen Fachrichtungen der Biologie und Chemie. Du studierst ebenfalls ein Fach der Life Sciences? Du suchst Abwechslung in deinem Studium, möchtest Unternehmen in der Region kennenlernen oder selbst mal ein Projekt organisieren? Dann bist Du hier genau richtig! Wenn Du mehr erfahren möchtest, schreib uns oder komm bei unserem Messestand vorbei.

International students from life sciences programs are also welcome. For more information contact us or visit us at our booth.

E-Mail: bts.goettingen@bts-ev.de
 Facebook & Instagram: [btS Göttingen](#)
<https://bts-ev.de/goettingen>

Stand 14 Nord

Stand 2 ZHG

ThOP – Theater im OP

Das Theater im OP, kurz ThOP, zeigt in seinem ganzjährigen Spielplan ca. 10 – 12 verschiedene Produktionen im Jahr auf der wohl ungewöhnlichsten Bühne der Stadt in einem alten Anatomie-Hörsaal. Das ThOP bietet allen Interessierten die Möglichkeit, Theaterluft zu schnuppern und dabei praktische Einblicke in verschiedenste Bereiche der Theaterarbeit zu gewinnen. Es ist möglich, auf der Bühne

Stand 14 North Campus

Stand 2 Central Campus

ThOP

The Theater im OP (ThOP for short) presents around 10 - 12 different productions a year in its year-round programme on what is probably the city's most unusual stage in an old anatomy lecture hall. The ThOP offers anyone interested the opportunity to get a taste of theatre and gain practical insights into various areas of theatre work. It is possible to participate on stage, but there are also many tasks in the backstage

STUDENTISCHE INITIATIVEN

mitzuwirken, aber auch im Backstagebereich gibt es viele Aufgaben:

Bühnenbild, Kostüm, Beleuchtung, Maske, Dramaturgie, Öffentlichkeitsarbeit, ... Ergänzt wird das Angebot durch viele praxisbezogene Lehrveranstaltungen, in denen Studierende Credit Points erwerben können.

Die Erfahrungen und Kompetenzen, die hier erworben werden, können auch in vielen anderen Berufsfeldern von Nutzen sein, nicht nur im Theater. Und das Beste ist: Das Ganze macht richtig viel Spaß!

E-Mail: thop@gwdg.de
www.thop.uni-goettingen.de

area: Stage design, costume, lighting, make-up, dramaturgy, public relations, ... In addition to that there are many practical courses in which students can earn credit points.

The experience and skills acquired here can also be useful in many other professional fields, not only in theatre. And the best thing is: it is a lot of fun!

Email: thop@gwdg.de
www.thop.uni-goettingen.de



GÖTTINGEN CAMPUS POSTDOC NETWORK



Stand 11 North Campus | **Stand 30** Central Campus

Göttingen
Campus



Founded in 2017, the Göttingen Campus Postdoc Network connects Postdocs across all institutions and disciplines of the Göttingen Campus (GC). Although the GC Postdoc Network is set up to serve the needs of Postdocs (defined as PhD holders who conduct research with a time-limited contract), it welcomes late stage doctoral students, science management, and other early career researchers, including visitors, who would benefit from the support of the Network. If you identify as a GC Postdoc, then you are part of the community! Find out more and sign up on the GC Postdoc Portal www.goettingen-campus.de/postdoc

The main goals of the GC Postdoc Network are to improve the Postdoc experience at the Göttingen Campus, and

to ensure that the Postdoc community is valued, understood and heard. Thanks to the Network, Postdocs can exchange information and views, develop their ideas and represent their interests more strongly. The GC Postdoc Committee that drives the GC Network consists of postdoctoral researchers from across the Göttingen Campus. Their activities include: identifying relevant issues in the Postdoc community; representing the needs of early career researchers to the University and its administration; providing appropriate advice and information to the community through the website and a monthly newsletter; and organising events. The Committee also champions equality, diversity and interdisciplinarity at every opportunity. Come and meet us at our stall!



GRÜNDUNGSWETTBEWERB LIFT-OFF 2025

Wir laden herzlich zur öffentlichen Preisverleihung mit Pitch der Finalteams ein. Alle Interessierten sind herzlich willkommen. Anschließend gibt es die Möglichkeit, sich beim Buffet zu vernetzen.

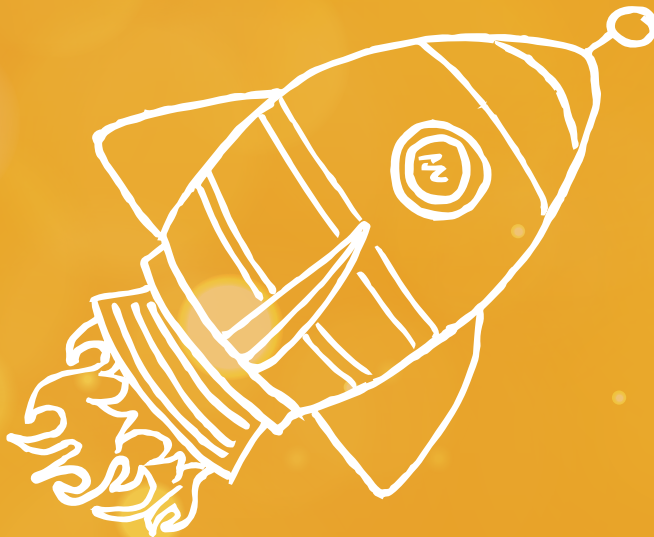

20.05.2025 | 17:30 - 20 UHR | ALTE MENSA

Wir bitten um eine verbindliche Anmeldung
unter www.uni-goettingen.de/gruendung

Haben Sie Interesse, junge Gründer*innen zu unterstützen und bei innovativen Projekten mitzuwirken, dann melden Sie sich unter gruendung@uni-goettingen.de.



ONLINE-VORTRAGSPROGRAMM // 27. MAI // ZOOM

12:30 – 13:15 Uhr

Grow With Us – dein Weg mit SartoriusFrederieke Korte
Sartorius

13:30 – 14:15 Uhr

Tagsüber erfolgreich als Consultant in weltweiten Projekten und abends bei Freunden oder im Sportverein - Kein Wunschtraum, sondern Praxis!Theresa Safarian
SCHUMANN

14:30 – 15:15 Uhr

**Neuer Schwung für gute Ideen:
Selber gründen und Transfer
gestalten**Dr. Annemone Radleff-Schlimme
und Martin Stammann
Transfer & Startup Hub Universität Göttingen

15:30 – 16:15 Uhr

**Data Intelligence im Krankenhaus –
Vorhersage von Patientenfaden**David Ciupke
d-fineZugang zum
Vortragsprogramm über
[www.uni-goettingen.de/
praxisboerse](http://www.uni-goettingen.de/praxisboerse)

VORTRAGSPROGRAMM // 4. JUNI // ZHG // HÖRSAAL 006

10:30 – 11:15 Uhr

**Vom Hörsaal in die Praxis:
dein Karrierestart bei ROSSMANN**

Melanie Talkenberger
Rossmann



11:30 – 12:15 Uhr

**Entdecke deine Möglichkeiten –
Karriere bei BDO**

**Jasmin Kleineidam
und Christian Schelling**
BDO



12:30 – 13:15 Uhr

**Mein persönlicher Kompetenzschlüssel –
Wie finde ich den Job, der zu mir passt?**

Marc-Oliver Dorn
Hannover Rück



13:30 – 14:15 Uhr

**Berufseinstieg mit Power:
Deine digitale Superkraft**

Ekin Gülhan
ABS Team



VORTRAGSPROGRAMM // 4. JUNI // ZHG // HÖRSAAL 006

**NEW YORKER - Einblick hinter
die Kulissen des Recruitings**

15:30 – 16:15 Uhr

Darlene Kurz
NEW YORKER



Weitere
Informationen zum
Vortragsprogramm



KOSTENLOSES BEWERBUNGSFOTO*

CHECKLISTE BEWERBUNGSFOTO

Das Bewerbungsfoto ist das Medium für den ersten Eindruck bei der Jobsuche. Um das optimale Bewerbungsfoto von Ihnen aufzunehmen und Sie ins rechte Licht zu rücken, beachten Sie bitte ein paar Grundregeln.

BITTE SO

- Kleidung passend zum angestrebten Job ✓
- knitter-, flecken- und fusselfrei ✓
- Haare bitte ordentlich frisiert ✓
- lange Haare binden, stecken oder hinter die Schultern legen ✓
- Dezentes Make-up ✓
- Kontraste zwischen Hals und Gesicht vermeiden ✓

BITTE VERMEIDEN

- Verzichten Sie auf übertriebenen (Gesichts-)Schmuck ✕
- Schulterfrei, großer Ausschnitt, Sexy Look ✕

Bitte reservieren Sie Ihren Shootingtermin über den QR-Code im Kreis oder vereinbaren einen freien Termin während der Messe direkt am Stand.

SHOOTING

Hörsaal 5 Nordcampus
Stand 28 Zentralcampus
Terminbuchung ab 19. Mai 2025



* für Studierende der Universität Göttingen und der benachbarten Universitäten und Hochschulen (Vorlage Studierendenausweis)



mehle
hundertmark
Fotografie



GEORG-AUGUST-UNIVERSITÄT
GÖTTINGEN

Aussteller von A – Z // Exhibitors from A – Z

Gesuchte Fachrichtungen // Searched Disciplines

Agrarwissenschaften
Agricultural Sciences

Biologie
Biology

Chemie
Chemistry

Forstwissenschaften und Waldökologie
Forest Sciences and Forest Ecology

Fremdsprachen und Philologien
Foreign Languages and Philology

Geistes- und Kulturwissenschaften
Humanities and Cultural Sciences

Geowissenschaften und Geographie
Geoscience and Geography

Informatik
Computer Science

Mathematik
Mathematics

Medizin
Medicine

Physik
Physics

Psychologie
Psychology

Rechtswissenschaften
Law

Sozialwissenschaften
Social Sciences

Wirtschaftswissenschaften
Economics

abberior Instruments GmbH

Nanotechnologieforschung, Messtechnologie,
Technische Forschung



Stand 1 ^{Nord}

Was wir bieten

Fachrichtungen: Biologie, Physik

Qualifikation: Entdecke berufliche Vielfalt und Wertschätzung! Wir bieten finanzielle Vorteile, kreativen Freiraum, eine gute Work-Life-Balance, Auslandsaufenthalte, eine kollegiale Atmosphäre, ein erstklassiges Forschungsumfeld und Innovation.

Profil: Sei motiviert, technikbegeistert, ideenreich, kommunikativ, kreativ und kundenorientiert. Sei offen für Innovationen und schätze abwechslungsreiche Aufgaben. Gestalte mit uns die Zukunft!

Praxis im Studium: Werkstudierendenstelle

Einstiegsmöglichkeiten: Studierende, Berufseinsteiger*innen und Berufserfahrene

Bewerbungsverfahren: Sichtung deiner Unterlagen; Erstes Kennenlernen via Teams mit HR & Manager; Fachlicher Austausch und Kennenlernen des Teams vor Ort; Vertragsangebot!

abberior ist einer der weltweit führenden Anbieter von hochauflösenden Lichtmikroskopen und zählt zu den innovativsten Unternehmen im deutschen Mittelstand. Wir sind ein forschungsintensives Unternehmen mit derzeit über 120 Mitarbeitenden an Produktions- und Entwicklungsstandorten weltweit.

Kontakt

Postanschrift:

Hans-Adolf-Krebs-Weg 6, 37077 Göttingen

Ansprechperson/en:

Frau Janine Ehlert

E-Mail: j.ehlert@abberior-instruments.com

<https://abberior.rocks>

Employment of
english-speaking students



English consultation possible

abberior Instruments GmbH

Nanotechnology research, Measurement technology,
Technical research



Stand 1 North Campus

What we are offering

Disciplines: Biology, Physics

Qualification: Discover professional diversity and appreciation! We offer financial benefits, creative freedom, a good work-life balance, stays abroad, a collegial atmosphere, a top research environment and innovation.

Profile: Be motivated, enthusiastic about technology, full of ideas, communicative, creative and customer-oriented. Be open to innovation and appreciate varied tasks. Shape the future with us!

Practice while studying: Working student

Entry opportunities: Students, career starters and experienced professionals

Application procedure: Review of your documents; First meeting via Teams with HR & Manager; Professional exchange and getting to know the team on site; Contract offer!

abberior is one of the world's leading suppliers of high-resolution optical microscopes and is one of the most innovative medium-sized companies in Germany. We are a research-focused company with currently over 120 employees at production and development sites worldwide.

Contact

Address:

Hans-Adolf-Krebs-Weg 6, 37077 Göttingen

Contact person:

Ms. Janine Ehlert

Email: j.ehlert@abberior-instruments.com

<https://abberior.rocks>

Employment of
english-speaking students



English consultation possible

ABS Team GmbH

IT-Unternehmensberatung
(SAP-Software für Personalmanagement)



Stand 28 ^{Nord} | **Stand 11** ^{ZHG}

Was wir suchen

Fachrichtungen: Biologie, Informatik, Mathematik, Physik, Sozialwissenschaften, Wirtschaftswissenschaften

Qualifikation: Du studierst (Wirtschafts-) Informatik, Naturwissenschaft oder Wirtschaft, hast Übung in Software-Konfiguration und/oder verfügst über wirtschaftliches und analytisches Wissen. Sehr gutes Deutsch & Englisch zeichnen Dich aus.

Profil: Schließt Du bald Dein Studium ab? Bist Du kommunikativer Durchstarter, Quereinsteigerin mit analytischen Stärken oder lösungsorientierter Digital Native mit Begeisterung für Software-Lösungen? Dann werde ein Teil unseres Teams als Berater oder Entwickler (m/w/d)!

Einstiegsmöglichkeiten: Direkteinstieg als Junior Consultant SAP HCM / SuccessFactors, Junior Full Stack Developer Cloud, Trainee oder berufserfahrener Quereinsteiger (m/w/d)

Bewerbungsverfahren: Online-Bewerbungsportal oder per E-Mail an bewerbung@abs-team.de

ABS Team ist eine etablierte IT-Unternehmensberatung und offizieller SAP Gold-Partner. Unser Fokus ist die Digitalisierung der Geschäftsprozesse im Personalmanagement. Wir konzipieren und konfigurieren kundenindividuelle SAP-Software mit innovativer Funktionalität und hoher Usability für HR-Abteilungen, Führungskräfte und Beschäftigte. Bei uns arbeiten ca. 150 Beschäftigte von vier Standorten aus an Projekten für Unternehmen aller Größen & Branchen.

Kontakt

Postanschrift:
Mühlenweg 65, 37120 Bovenden

Ansprechperson/en:
Herr Jan Karsten-Brandt
Tel.: +49 551 82033-04
E-Mail: jan.karsten-brandt@abs-team.de
www.abs-team.de

Berufsstart Digital HR

Kommunikationsstark
und
technologiebegeistert?

Mehr zu
Deinem
Start bei
ABS Team:



[www.abs-team.de/
durchstarten](http://www.abs-team.de/durchstarten)

Gestalte
die digitale
Transformation...

...als (Junior)
Consultant SAP HCM
oder (Junior) Fullstack
Developer Cloud!

Flexibles
Arbeiten!

Cooler
Projekte!

Teamspirit!

Macht
Spaß!

Durchstarten!

WOW

ABS Team GmbH

IT Management Consulting
(SAP software for human resources management)



Stand 28 North Campus | **Stand 11** Central Campus

What we are looking for

Disciplines: Biology, Computer Science, Mathematics, Physics, Social Sciences, Economics

Qualification: You are studying (business) informatics, natural sciences or economics, have practice in software configuration and/or have economic and analytical knowledge. You are characterized by very good German (level C1/B2) and English.

Profile: Are you finishing your study program soon? Are you a communicative starter, a career changer with analytical strengths or a solution-oriented digital native with a passion for software solutions? Then become part of our team as a consultant or developer (m/f/d)!

Entry opportunities: Direct entry as a Junior Consultant SAP HCM / SuccessFactors, Junior Full Stack Developer Cloud, trainee or experienced career changer (m/f/d)

Application procedure: Online application portal or by email to bewerbung@abs-team.de

ABS Team is an established IT consultancy and official SAP Gold Partner. Our focus is on the digitalization of business processes in HR management. We design and configure customized SAP software with innovative functionality and high usability for HR departments, managers and employees. We have around 150 employees working from four locations on projects for companies of all sizes and industries.

Contact

Address:

Muehlenweg 65, 37120 Bovenden

Contact person:

Mr. Jan Karsten-Brandt

Phone: +49 551 82033-04

Email: jan.karsten-brandt@abs-team.de

www.abs-team.de

Career Start Digital HR

Strong
communication skills
and enthusiasm for
technology?

More about
your
start at
ABS Team:



[www.abs-team.de/
durchstarten](http://www.abs-team.de/durchstarten)

Shape
the digital
transformation...

...as a (Junior)
Consultant SAP HCM
or (Junior) Fullstack
Developer Cloud!

Flexible
working!

Team spirit!

Fun!

Cool
projects!

WOW

Get started!

adesso business consulting

Energiewirtschaft, Public & Retail



Stand 18 ^{Nord} | Stand 12 ^{ZHG}

Was wir suchen

Fachrichtungen: Alle Fachrichtungen

Qualifikation: Vermitteln & Gestalten – du bist Schlüsselspieler/in für unseren Unternehmenserfolg und bewegst dich an der Schnittstelle zwischen den Fachabteilungen und der IT. Du gestaltest und managst die Kerngeschäftsprozesse unserer Kunden.

Profil: Du bringst ausgeprägte Team- und Kommunikationsstärken, Eigeninitiative, selbstständige Arbeitsweise, Kreativität und Begeisterung für unsere Themen und Projekte mit? Dann bist du bei uns richtig!

Praxis im Studium: Abschlussarbeit, Werkstudierendenstelle

Einstiegsmöglichkeiten: Ob als Werkstudent/in, Trainee oder (Young) Professional... Wir haben vielfältige Möglichkeiten für den Einstieg und freuen uns auf den Austausch!

Bewerbungsverfahren: <https://jobs.adesso-group.com/>

Wir übersetzen Unternehmensstrategien in passgenaue SAP-Architekturen. Unser Consulting-Team analysiert Unternehmensprozesse entlang der gesamten Wertschöpfungskette. Unsere Spezialisten implementieren oder erweitern SAP-Lösungen, die auch in Zukunft den Herausforderungen der Transformation standhalten. Wir sind Teamplayer, die sich mit Kompetenz, Kreativität und Leidenschaft in IT-Projekte einbringen.

Kontakt

Postanschrift:

Bahnhofsallee 1C, 37081 Göttingen

Ansprechperson/en:

Frau Laura Hartje

E-Mail: laura.hartje@adesso-orange.com



Stand 27 ^{ZHG}

Was wir bieten

Fachrichtungen: Wir sind offen für Bewerberinnen und Bewerber aller Fachrichtungen

Qualifikation: Ob an der Schwelle Schule-Beruf, nach Studium und vielleicht erster Berufserfahrung oder als Quereinsteigende: die BA bietet Chancen für Menschen mit unterschiedlichsten beruflichen Vorerfahrungen.

Profil: Wir arbeiten mit Menschen und für Menschen. Für unsere Kundinnen und Kunden sind wir persönlich da, bauen aber auch unsere digitalen Kommunikationsangebote weiter aus. Die Vereinbarkeit von Familie und Beruf unterstützen wir mit zahlreichen Arbeitszeitmodellen. Ihre berufliche Weiterbildung ist uns wichtig!

Einstiegsmöglichkeiten: Duales Studium / Traineeprogramm / Direkteinstieg

Bewerbungsverfahren: Die Übersicht offener Stellenangebote sowie das Online-Bewerbungsportal sind unter www.arbeitsagentur.de/karriere zu finden.

Die Bundesagentur für Arbeit ist mit rund 115.000 Beschäftigten einer der größten Arbeitgeber des Bundes. Unsere Dienstleistungen erbringen wir in den 150 lokalen Agenturen für Arbeit und den dazugehörigen Geschäftsstellen, in 300 Jobcentern in gemeinsamer Einrichtung, in Familienkassen und weiteren besonderen Dienststellen, wie beispielsweise der Zentralen Auslands- und Fachvermittlung. Neben den lokalen Arbeitsagenturen gibt es zehn Regionaldirektionen und die Zentrale in Nürnberg.

Kontakt

Postanschrift:

Bahnhofsallee 5, 37081 Göttingen

Ansprechperson/en:

Frau Carola Hornig

E-Mail: braunschweig-goslar.is-ausbildung@arbeitsagentur.de

www.arbeitsagentur.de

AGRAVIS Raiffeisen AG

Agribusiness



Stand 19^{ZHG}

Was wir suchen

Fachrichtungen: Agrarwissenschaften, Informatik, Physik, Rechtswissenschaften, Wirtschaftswissenschaften

Qualifikation: Studium mit relevantem Schwerpunkt sowie idealerweise ergänzende Praxiserfahrung - z.B. durch eine Ausbildung und Praktika.

Profil: Wir freuen uns auf neugierige begeisterungsfähige Absolventen mit Eigeninitiative und Verantwortungsbewusstsein, die bereit sind, zusammen mit unseren Kunden erfolgreich zu sein. Wenn du Freude an unternehmerischem Denken sowie Begeisterung für Beratung & Vertrieb mitbringst, bist du bei uns genau richtig!

Praxis im Studium: Abschlussarbeit, Praktikum, Werkstudierendenstelle

Einstiegsmöglichkeiten: Initiativbewerbung, Traineeprogramme

Bewerbungsverfahren: Online über www.karriere.agravis.de

Die AGRAVIS Raiffeisen AG ist ein modernes Agrarhandelsunternehmen in den Segmenten Agrarerzeugnisse, Tierhaltung, Pflanzenbau und Agrartechnik. Wir agieren zudem in den Bereichen Energie und Raiffeisen-Märkte einschließlich Baustoffhandlungen sowie im Projektbau mit 6.800 Mitarbeitenden. Wir arbeiten als ein führendes Unternehmen der Branche mit mehr als 400 Standorten überwiegend in Deutschland. Der Unternehmenssitz ist Münster.

Kontakt

Postanschrift:

Industrieweg 110, 48155 Münster

Ansprechperson/en:

Frau Isabella Polzin

E-Mail: isabella.polzin@agravis.de

www.agravis.de/de/unternehmen

AGRAVIS IST MEHR ALS

BILDUNG & ERFOLG

KARRIERE BEI AGRAVIS

SONJA

Trainee

SEI MEHR.

ERREICHE MEHR.

karriere.agravis.de

Amazonen-Werke H. Dreyer SE & Co. KG

Landtechnik

Stand 47 ZHG



AMAZONE

Was wir suchen

Fachrichtungen: Agrarwissenschaften, Informatik, Physik, Wirtschaftswissenschaften

Qualifikation: Wir suchen Studierende in vielen Bereichen unseres Unternehmens. Alle offenen Stellen finden Sie auf unserer Homepage. Wir freuen uns aber auch über Ihre Initiativbewerbung.

Profil: Begeisterung für die Landtechnik, Selbständiges Arbeiten, Eigeninitiative

Praxis im Studium: Abschlussarbeit, Praktikum, Werkstudierendenstelle

Einstiegsmöglichkeiten: Praktikum, Abschlussarbeit, Direkteinstieg, Trainee

Bewerbungsverfahren: Online

AMAZONE bietet Studierenden und Absolventen (m/w/d) vielfältige Möglichkeiten während und nach dem Studium. Von Werkstudierenden über Abschlussarbeiten bis hin zum Direkteinstieg gibt es viele Wege zu und mit AMAZONE. Wir freuen uns auf Ihren Besuch an unserem Messestand.

Kontakt

Postanschrift:

Am Amazonenwer 9-13, 49205 Hasbergen

Ansprechperson/en:

Frau Kim Schruttko

E-Mail: kim_sarah.schruttko@amazone.de

www.amazone.de



English consultation possible



WIR WACHSEN MIT AMAZONE



Top 2024
Company

hunu

“Bei AMAZONE gibt es immer wieder neue Projekte und Herausforderungen, die auch die individuelle berufliche Entwicklung vorantreiben.”

Tobias Mindrup,
Teamleiter Elektronikentwicklung

EINSTIEGSMÖGLICHKEITEN: PRAKTIKUM, ABSCHLUSS- ARBEIT, DIREKTEINSTIEG

Wir entwickeln und produzieren innovative Landtechnik und leisten mit unserem breiten Spektrum an qualitativ hochwertigen Maschinen und Technologien einen wichtigen Beitrag zur Sicherstellung der Ernährung der Weltbevölkerung.

IHRE VORTEILE

- Schnelle & kurze Entscheidungswege
- Betreuung durch eine/n Mentor/in
- Eine attraktive Vergütung



Jetzt bewerben unter www.amazone.jobs
AMAZONEN-WERKE H. DREYER SE & Co. KG
Am Amazonenwerk 9-13, 49205 Hasbergen-Gaste

Amazonen-Werke H. Dreyer SE & Co. KG

Agricultural engineering



AMAZONE

Stand 47 Central Campus

What we are offering

Disciplines: Agricultural Sciences, Computer Science, Physics, Economics

Qualification: We are looking for students in many areas of our company. You can find all vacancies on our homepage. We are also happy to receive your initiative application.

Profile: Enthusiasm for agricultural technology, ability to work independently, initiative

Practice while studying: Final thesis, Internship, Working Student

Entry opportunities: Internship, thesis, direct entry, trainee

Application procedure: Online

AMAZONE offers students and graduates (m/f/d) a wide range of opportunities during and after their studies. From working students to final theses to direct entry, there are many ways to and with AMAZONE. We look forward to your visit to our stand.

Contact

Address:

Am Amazonenwer 9-13, 49205 Hasbergen

Contact person:

Ms. Kim Schruttkke

Email: kim_sarah.schruttkke@amazone.de

www.amazone.de



English consultation possible



WIR WACHSEN MIT AMAZONE



Top 2024
Company

hunu

“Bei AMAZONE gibt es immer wieder neue Projekte und Herausforderungen, die auch die individuelle berufliche Entwicklung vorantreiben.”

Tobias Mindrup,
Teamleiter Elektronikentwicklung

EINSTIEGSMÖGLICHKEITEN: PRAKTIKUM, ABSCHLUSS- ARBEIT, DIREKTEINSTIEG

Wir entwickeln und produzieren innovative Landtechnik und leisten mit unserem breiten Spektrum an qualitativ hochwertigen Maschinen und Technologien einen wichtigen Beitrag zur Sicherstellung der Ernährung der Weltbevölkerung.

IHRE VORTEILE

- Schnelle & kurze Entscheidungswege
- Betreuung durch eine/n Mentor/in
- Eine attraktive Vergütung



Jetzt bewerben unter www.amazone.jobs
AMAZONEN-WERKE H. DREYER SE & Co. KG
Am Amazonenwerk 9-13, 49205 Hasbergen-Gaste

amedes medizinische Dienstleistungen GmbH

Medizinische Dienstleistungen



Stand 27 ^{Nord} | Stand 26 ^{ZHG}

Was wir suchen

Fachrichtungen: Biologie, Geistes- und Kulturwissenschaften, Informatik, Mathematik, Medizin, Psychologie, Rechtswissenschaften, Sozialwissenschaften, Wirtschaftswissenschaften

Qualifikation: Bei uns findest Du spannende Herausforderungen in den unterschiedlichsten Bereichen: Controlling, Einkauf, HR, IT und Digitalisierung, Logistik, Projektmanagement und Prozessoptimierung, - Legal, - Strategy, - Vertrieb

Praxis im Studium: Werkstudierendenstelle

Einstiegsmöglichkeiten: Vakanzen für Berufseinsteiger und Werkstudent*innen

*Job mit Purpose gesucht? Als medizinisch-diagnostischer Dienstleister steht für uns die Gesundheit unserer direkt und indirekt behandelten Patient*innen im Mittelpunkt. Dabei arbeiten wir mit hohen technologischen Standards und setzen neue Maßstäbe für die Zukunft. Wir bieten sowohl erfahrenen Fachkräften als auch Einsteiger*innen interessante Karrierechancen und investieren in unsere Mitarbeiter*innen!*

Kontakt

Postanschrift:

Haferweg 40, 22769 Hamburg

Ansprechperson/en:

Frau Gonca Cyniak

Mobil: +49 151 70295584

E-Mail: Gonca.Cyniak@amedes-group.com

www.amedes-group.com/karriere/



Job mit Purpose gesucht? Komm in unser Team!

Wir suchen Dich!

Als **medizinisch-diagnostischer Dienstleister** steht die Gesundheit unserer direkt und indirekt behandelten Patient*innen für uns immer im Mittelpunkt.

WIR SUCHEN:

- Weiterbildungsassistenten und Fachärzte (m/w/d)
- Medizinische Fachangestellte (m/w/d)
- Medizinische Technologen (m/w/d)
- Biolog*innen (m/w/d)
- Wissenschaftliche Mitarbeiter (m/w/d)
- Experten für IT und Digitalisierung (m/w/d)
- Projektmanager (m/w/d)
- Sales Manager (m/w/d)
- Strategischer Einkäufer (m/w/d)
- **Und vieles mehr!**



Familienfreundliches Unternehmen



Corporate Benefits



Weiterentwicklungsmöglichkeiten



Betriebliche Altersvorsorge



Gesundheitsfördernde Maßnahmen

SCAN ME
FOR A
NEW JOB.



Du hast Lust, mit uns durchzustarten? Scanne einfach den QR-Code und bewirb dich jetzt mit deinem Lebenslauf online!

Wir freuen uns auf dich!

Folge uns doch in den sozialen Medien.



ante-holz GmbH

Holz- und Sägeindustrie



Stand 22 ^{Nord}

Was wir suchen

Fachrichtungen: Agrarwissenschaften, Forstwissenschaften und Waldökologie, Informatik, Wirtschaftswissenschaften

Qualifikation: Fortgeschrittenes Studium, erste Praxiserfahrung

Profil: Zielorientierte, selbstständige und strukturierte Arbeitsweise, schnelle Auffassungsgabe, analytische Denkweise und Eigeninitiative, versierter Umgang mit MS-Office

Praxis im Studium: Abschlussarbeit, Praktikum, Werkstudierendenstelle

Einstiegsmöglichkeiten: Direkteinstieg nach dem Studium

Bewerbungsverfahren: Bewerbungen gerne per Mail oder unter:
<https://karriere.ante-holz.de>

Wir sind eines der größten Unternehmen in der europäischen Holzindustrie und seit mehr als 90 Jahren in Familienbesitz. "Wir" - das sind mehr als 1.400 Kolleginnen und Kollegen an 7 Standorten in Deutschland und Polen. Unsere Produkte leisten einen aktiven Beitrag zum Umwelt- und Klimaschutz. Das heißt, wir verarbeiten ausschließlich Holz aus nachhaltiger Forstwirtschaft und nutzen diesen wertvollen Rohstoff zu 100 Prozent. Wir reden nicht nur über Nachhaltigkeit – wir leben sie. Tag für Tag.

Kontakt

Postanschrift:

Im Inkerfeld 1, 35108 Allendorf (Eder)-Somplar

Ansprechperson/en:

Frau Sarah Bonacker

E-Mail: sarah.bonacker@ante-holz.de

www.ante-holz.de

stellenwerk.de/goettingen



click, click, JOB!



Official job portal of
the University of Göttingen



Quick search without login

With us you can check the situation quickly:
No login, no data entry, no stress



Your path, your flexibility

Set filters and discover jobs that really suit you –
financially, spatially and culturally



Serious, tested & fair

Ads regulated and manually approved according to
a value system, including jobs at your university

Auswärtiges Amt

Bundesbehörde



Auswärtiges Amt

Stand 34 ^{ZHG}

Was wir suchen

Fachrichtungen: Agrarwissenschaften, Biologie, Chemie, Forstwissenschaften und Waldökologie, Fremdsprachen und Philologien, Geistes- und Kulturwissenschaften, Geowissenschaften und Geographie, Informatik, Mathematik, Medizin, Physik, Psychologie, Rechtswissenschaften, Sozialwissenschaften, Wirtschaftswissenschaften

Profil: Du beendest in Kürze dein Studium oder hast Interesse an einem interessanten Praktikum mit Auslandseinsatz? Bei dir besteht eine fortgesetzte Neugier auf fremde Länder und Kulturen – die Arbeit mit internationalem Bezug reizt dich? Du bist weltoffen, verfügst über besonders ausgeprägte Teamfähigkeit, und soziale Kompetenz? Es gibt im AA vielseitige Karrieremöglichkeiten – wir informieren dich!

Einstiegsmöglichkeiten: Wir bieten vielseitige Einstiegsmöglichkeiten – sprich uns an und wir erklären dir deine Möglichkeiten.

Bewerbungsverfahren: Je nach Laufbahn unterschiedlich

Als Ministerium mit einem Netz von über 225 Auslandsvertretungen ist das Auswärtige Amt Deutschlands Stimme in der Welt. Der überwiegende Teil seiner Beschäftigten befinden sich ihr gesamtes Berufsleben lang in der Rotation zwischen AA in Berlin und Bonn und den Auslandsvertretungen. Derzeit arbeiten mehr als 12.000 Menschen im AA und die Aufgaben sind genauso vielseitig wie die Mitarbeiter.

Kontakt

Postanschrift:

Werderscher Markt 1, 10117 Berlin

Ansprechperson/en:

Herr Tim Nover

E-Mail: EU-K-9@diplo.de

Auswärtiges Amt

Federal Government



Federal Foreign Office

Stand 34 Central Campus

What we are looking for

Disciplines: Agricultural sciences, Biology, Chemistry, Forest Sciences and Forest Ecology, Foreign languages and Philology, Humanities and Cultural Sciences, Geosciences and Geography, Computer science, Mathematics, Medicine, Physics, Psychology, Law, Social Sciences, Economics

Qualification: The requirements for applying at the EU institutions are: EU citizen, graduate from any field, fluent in one official EU language and proficient in another EU language.

Profile: If you are passionate about the EU project, believe in EU values such as peace, freedom, democracy, and human rights, want to help make a difference in policies that affect millions of EU citizens, are enthusiastic about working in a multicultural environment, then consider applying for the EU!

Entry opportunities: EU: Trainee programmes, EPSO competitions

For the German diplomatic service, the Federal Foreign Office can hire German nationals with native-level German language skills only. However, we can also inform you about career opportunities in the institutions of the European Union, where all nationals of a Member State of the EU can apply. The EU offers exciting opportunities for graduates of all disciplines.

Contact

Address:

Werderscher Markt 1, 10117 Berlin

Contact person:

Mr. Tim Nover

Email: EU-K-9@diplo.de

B. Braun SE

Medizintechnik



Stand 51 ^{ZHG}

Was wir suchen

Fachrichtungen: Biologie, Chemie, Informatik, Rechtswissenschaften, Wirtschaftswissenschaften

Qualifikation: Fortgeschrittenes Studium in diversen Studiengangsrichtungen. Sehr gute Englischkenntnisse, Deutschkenntnisse von Vorteil. Sehr gute MS-Office Kenntnisse (insbesondere Excel, PowerPoint).

Profil: Offenheit, Teamfähigkeit, Kommunikationsstärke, Neugierde

Praxis im Studium: Abschlussarbeit, Praktikum, Werkstudierendenstelle

Einstiegsmöglichkeiten: Praktika, Abschlussarbeiten, Werkstudierende, Trainee-programme, Direkteinstieg

Bewerbungsverfahren: Global Jobmarket

Du bist ein wichtiger Teil unserer Zukunft. Und hoffentlich sind wir auch ein Teil von Deiner! Bei B. Braun schützen und verbessern wir die Gesundheit von Menschen weltweit. Weil Du diese Vision unterstützt, Expertise mitbringst und Innovation, Effizienz und Nachhaltigkeit als Werte teilst, möchten wir mit Dir unser Unternehmen weiterentwickeln.

Kontakt

Postanschrift:
hochschulpraktika@bbraun.com

Ansprechperson/en:
Frau Emma Becker
E-Mail: Emma.Becker@bbraun.com
www.bbraun.de

Employment of
english-speaking students



English consultation possible

BAT Agrar GmbH & Co. KG

Agrarhandelsunternehmen



Stand 9 ^{ZHG}

Was wir suchen

Fachrichtungen: Agrarwissenschaften, Wirtschaftswissenschaften

Qualifikation: Studium der Agrar- oder Wirtschaftswissenschaften, erste Praxiserfahrungen

Profil: Begeisterung für die Landwirtschaft, Interesse an einer anspruchsvollen Tätigkeit im Agrarhandel, Kommunikationsstärke und Spaß an der Zusammenarbeit im Team, selbständige und strukturierte Arbeitsweise

Praxis im Studium: Abschlussarbeit, Praktikum, Werkstudierendenstelle

Einstiegsmöglichkeiten: Initiativbewerbungen, Traineeprogramme, Hochschulpraktika, Direkteinstieg im Bereich Tiernahrung und Ackerbau, Saisonarbeit in den Sommermonaten

Bewerbungsverfahren: Jobinterviews

BAT Agrar zählt zu den führenden Agrarhandelsunternehmen in Deutschland, Österreich, Dänemark und Polen. Neben dem Handel mit landwirtschaftlichen Erzeugnissen und Betriebsmitteln für den konventionellen und ökologischen Landbau, entwickeln und produzieren wir in sieben Werken Tiernahrung, schwerpunktmäßig für Rind, Schwein und Geflügel. So breit und vielfältig wie unsere Produktpalette sind auch Ihre Job- und Entwicklungsmöglichkeiten bei uns.

Kontakt

Postanschrift:

Bahnhofsallee 44, 23909 Ratzeburg

Ansprechperson/en:

Frau Anja von Winterfeld

E-Mail: bewerbung@bat-agrar.de

www.bat-agrar.de

BDO AG Wirtschaftsprüfungsgesellschaft

Wirtschaftsprüfung, Steuerberatung, Advisory



Stand 25 ^{ZHG}

Was wir suchen

Fachrichtungen: Rechtswissenschaften, Wirtschaftswissenschaften

Qualifikation: Wir suchen engagierte & aufgeschlossene Persönlichkeiten mit einem Hochschulstudium in Wirtschaftswissenschaften, Rechtswissenschaften oder Informatik sowie relevanten Studienschwerpunkten.

Profil: Analysestärke, Strukturierungsvermögen, Motivation & Kommunikationsstärke sind ebenso wichtig wie deine Fähigkeit zum „Blick über den Tellerrand“ & ein authentisches, natürliches Auftreten. Gute Englischkenntnisse runden das gewünschte Qualifikationsprofil ab.

Praxis im Studium: Abschlussarbeit, Praktikum, Werkstudierendenstelle

Einstiegsmöglichkeiten: Direkteinstieg als Prüfungsassistent (w/m/d), Steuerassistent (w/m/d) oder Consultant (w/m/d); Praktikum oder Werkstudententätigkeit

Bewerbungsverfahren: Abhängig vom Geschäftsbereich, Vorstellungsgespräche oder Interviews, Online-Bewerbung über <https://karriere.bdo.de>

BDO zählt mit über 3.000 Mitarbeiterinnen und Mitarbeitern in 28 Offices zu den führenden Gesellschaften für Wirtschaftsprüfung und prüfungsnahen Dienstleistungen, Steuerberatung und wirtschaftsrechtliche Beratung sowie Advisory in Deutschland. Wir sind Gründungsmitglied von BDO International (1963), mit heute mehr als 115.000 Mitarbeiterinnen und Mitarbeitern in 166 Ländern die einzige weltweit tätige Prüfungs- und Beratungsorganisation mit europäischen Wurzeln.

Kontakt

Postanschrift:

Landschaftstraße 2, 30159 Hannover
Theaterstraße 6 34117 Kassel
Hanauer Landstraße 115, 60314 Frankfurt am Main

Ansprechperson/en:

Frau Janett Tretow
E-Mail: Janett.Tretow@bdo.de
www.bdo.de

A man with dark, curly hair and a slight smile is pointing his right index finger directly at the viewer. He is wearing a dark grey turtleneck sweater. The background is a solid, vibrant red. The lighting is soft, highlighting his features and the texture of his sweater.

UND JETZT? DU!

Ohne Vertrauen ist wirtschaftliches Handeln nicht möglich. Mit deiner Kompetenz stärkst du dieses Vertrauen. Zusammen mit unseren Expertinnen und Experten aus Wirtschaftsprüfung, Steuerberatung und Advisory sorgst du für Handlungs- und Zukunftssicherheit. Klingt wie ein Job für dich? Dann: karriere.bdo.de

best practice consulting AG

IT-Beratung



Stand 23 ^{ZHG}

Was wir bieten

Fachrichtungen: Chemie, Informatik, Mathematik, Physik, Wirtschaftswissenschaften

Qualifikation: Überzeugende Noten im Studium, sehr gute analytische Fähigkeiten, Teamorientierung und selbstständige Arbeitsweise und idealerweise erste Kenntnisse in einer Programmiersprache wie Java, C++, C# oder ggf. ABAP

Profil: Du möchtest schon während deines Studiums wertvolle praktische Einblicke erhalten? Wir haben verschiedene Jobs für Studierende! Bei uns kannst du Praxisluft in der IT Beratung schnuppern – ob bei einem Job als Werkstudent:in, bei einem Praktikum im IT Consulting oder im Rahmen der Abschlussarbeit.

Praxis im Studium: Abschlussarbeit, Praktikum, Werkstudierendenstelle

Einstiegsmöglichkeiten: Direkteinstieg, Trainee

Bewerbungsverfahren: Gespräche mit Führungskräften, aber auch mit deinen zukünftigen Kolleginnen und Kollegen sind für uns ein fester Bestandteil des Auswahlprozesses.

Wir sind bpc. *The best for you!*

Bei bpc bieten wir für jedes Erfahrungslevel die passenden Jobs in der IT Beratung.

Wir bringen Kolleginnen und Kollegen an verschiedenen Stationen ihres Berufslebens zusammen, um unsere gemeinsam definierten Anforderungen und Projektziele zu erreichen. Dabei steht das starke Gemeinschaftsgefühl stets im Vordergrund.

Kontakt

Postanschrift:

Am Mittelhafen 32, 48155 Münster

Ansprechperson/en:

Frau Lea Drobner

E-Mail: Lea.Drobner@bpc.ag

www.bpc.ag

The best **for you!**



Wir sind bpc. The best for you!

Wir sind eine stetig wachsende mittelständische Management-, Prozess- und IT-Beratung mit Fokus auf SAP-Lösungen. Seit mehr als 25 Jahren entwickeln wir innovative digitale Lösungen für unsere Kunden des Öffentlichen Sektors, der Ver- und Entsorgungswirtschaft und der Finanzwirtschaft.

Wir suchen dich

Ob als Praktikant:in, während deiner Abschlussarbeit, als Werkstudent:in oder durch einen Direkteinstieg - lerne unsere best practice crew kennen und komm an Bord!



www.bpc.ag/karriere



Biochem Zusatzstoffe Handels- und Produktionsges. mbH

Futtermittelindustrie

Stand 59 ^{ZHG}



Was wir suchen

Fachrichtungen: Agrarwissenschaften, Biologie

Qualifikation: Abgeschlossenes Studium der Agrarwissenschaften, Veterinärmedizin oder Biologie; gute Kenntnisse der modernen Tierhaltung, Tierernährung sowie Futtermittelindustrie; sehr gute Englischkenntnisse in Wort und Schrift.

Profil: Offene und kommunikative Persönlichkeit, wissenschaftliches und kaufmännisches Gespür, hohes Maß an Teamfähigkeit, Organisationsstärke und Eigeninitiative.

Praxis im Studium: Abschlussarbeit, Praktikum, Werkstudierendenstelle

Einstiegsmöglichkeiten: Trainee- und Masterprogramme in Absprache, Direkteinstieg

Bewerbungsverfahren: Online oder postalisch

Biochem Zusatzstoffe Handels- und Produktionsgesellschaft mbH entwickelt und vertreibt als Familienunternehmen Futtermittel-Additive für den Bereich Tierernährung. Unter dem Motto "Feed Safety for Food Safety®" produziert Biochem hochwertige Zusatzstoffe und Futterzusätze in Pulverform sowie wasserlösliche Produkte, Pasten und Flüssigkeiten für Schweine, Geflügel, Wiederkäuer und Pferde und vertreibt diese in mehr als 70 Länder.

Kontakt

Postanschrift:

Küstermeyerstr. 16, 49393 Lohne

Ansprechperson/en:

Herr Michael Blömer

E-Mail: bloemer@biochem.net

www.biochem.net

Employment of
english-speaking students



English consultation possible

Praktika, Abschlussarbeit & Direkteinstieg – eingetütet!



BIOCHEM entwickelt und vertreibt als Familienunternehmen Futtermittel-Additive für die Bereiche Tierernährung und Veterinärmedizin.

Wir bieten Studenten und Studentinnen der Agrarwissenschaften:
Mehrwöchiges freiwilliges Praktikum in den Semesterferien
Pflichtpraktikum im Rahmen des Studiums · Werkstudententätigkeit
Abschlussarbeit Bachelor und / oder Master

Kontakt: Michael Blömer · Personalleiter · bloemer@biochem.net · +49 4442 928942 · Küstermeyerstr. 16 · 49393 Lohne

BRÖRING Unternehmensgruppe

Mischfutter und Agrarhandel



Stand 63^{ZHG}

Was wir suchen

Fachrichtungen: Agrarwissenschaften, Wirtschaftswissenschaften

Qualifikation: Eine fundierte landwirtschaftliche Ausbildung und/oder Studium der Agrarwissenschaften (FH/Uni)

Profil: Kommunikatives Auftreten, kaufmännische Denkweise, Eigeninitiative, Teamfähigkeit

Praxis im Studium: Abschlussarbeit, Praktikum, Werkstudierendenstelle

Einstiegsmöglichkeiten: Trainee oder Direkteinstieg

Bewerbungsverfahren: Online, per E-Mail oder postalisch

Als Partner der Landwirtschaft ist die BRÖRING Unternehmensgruppe führend auf dem norddeutschen Mischfuttermarkt. Wir übernehmen Verantwortung in der Nahrungsmittelkette und wollen ein attraktiver Partner für alle Lebensmittelproduzenten sein. In sieben Werken produzieren wir jährlich über 2 Mio. Tonnen hochwertiges Qualitätsfutter für Schweine, Rinder und Geflügel. Darüber hinaus sind wir im Agrarhandel tätig.

Kontakt

Postanschrift:

Ladestraße 2, 49413 Dinklage

Ansprechperson/en:

Herr Matthias Fortmann

Tel.: +49 4443 970 1541

E-Mail: bewerbung@broering.com

www.broering.com

Unser Herz schlägt für die Landwirtschaft!



Vom Acker bis zum Futtertrog.



Mehr Infos findest du hier:



BRÖRING
Unternehmensgruppe

CLAAS KGaA mbH

Anlage- und Maschinenbau, Landtechnik



Stand 65 ^{ZHG}

Was wir suchen

Fachrichtungen: Agrarwissenschaften, Biologie, Chemie, Informatik, Mathematik, Physik, Rechtswissenschaften, Wirtschaftswissenschaften

Qualifikationen: Begeisterung für Landtechnik, (internationale) Praxiserfahrung, Verantwortungsbewusstsein, Flexibilität und Teamfähigkeit

Profil: Bei CLAAS kann jeder seine persönliche Erfolgsgeschichte schreiben. Wer zielstrebig und überzeugt seine Chancen nutzt, dem steht die CLAAS Welt offen.

Praxis im Studium: Abschlussarbeit, Praktikum, Werkstudierendenstelle

Einstiegsmöglichkeiten: Praktikum, Praxissemester, CLAAS Inside, internationales Traineeprogramm oder Direkteinstieg

CLAAS ist einer der weltweit führenden Hersteller von Landtechnik. Unsere modernen Erntemaschinen, Traktoren, Pressen, und landwirtschaftlichen Informationstechnologien helfen, die steigende Nachfrage nach Nahrungsmitteln, Energie und Rohstoffe zu bedienen. Mit rund 12.000 Mitarbeitenden weltweit erzielen wir einen Umsatz von 5 Mrd. Euro. Wir bieten einen sicheren Einstieg und suchen motivierte Persönlichkeiten, um weiterhin Zukunft zu ernten.

Kontakt

Postanschrift:

Mühlenwinkel 1, 33428 Harsewinkel

Ansprechperson/en:

Friederike Ruwisch

Tel: +49 5247 12-3430

E-Mail: karriere@claas.com

www.claas.jobs

Employment of
english-speaking students



English consultation possible

Sie haben die Motivation.
Wir den Antrieb.



CLAAS ist einer der weltweit führenden Hersteller von Landtechnik. Unsere Hightech-Produkte sind in 140 Ländern im Einsatz. Mit rund 12.000 Mitarbeitenden an unseren Standorten weltweit erzielen wir einen Umsatz von 5 Mrd. Euro.



Coherent LaserSystems GmbH & Co. KG



Wir sind ein Teil von 126 Standorten und rund 25.000 Mitarbeiter*innen weltweit – und bieten dennoch ein Zuhause für Innovationen.

Stand 16 ^{Nord}

Was wir suchen

Fachrichtungen: Informatik, Physik

Qualifikation: Du absolvierst ein Studium im Bereich Lasertechnik, Photonik, Physik o. Ä. und hast Lust, die Zukunft der Laser-/Anlagentechnologie mitzugestalten? Deutsch und Englisch runden Dein Profil ab? Dann bist Du bei uns genau richtig!

Profil: Du bringst eine strukturierte Arbeitsweise, Eigenständigkeit, Teamfähigkeit, Zuverlässigkeit und Verantwortungsbewusstsein mit? Außerdem bist Du offen für neue Herausforderungen und willst Dich weiterentwickeln? Dann bewirb Dich an einem unserer 126 Standorte – Von USA bis China, von Europa bis Australien!

Praxis im Studium: Abschlussarbeit, Praktikum, Werkstudierendenstelle

Einstiegsmöglichkeiten: Direkteinstieg, Bachelor- und Masterprogramme, Initiativbewerbungen, Ausbildungen

Bewerbungsverfahren: Online über unser Karriereportal unter: www.coherent.com/de/careers oder per E-Mail an: jobs-goettingen@coherent.com

Mehr als Laser! Unsere Lösungen werden weltweit eingesetzt: in der Forschung, der Wirtschaft und sogar in Fernsehserien. Und weil die Welt für große Ideen einfach zu klein ist, findest Du unsere Technologie auch im Weltraum. Das alles schaffen wir dank eines Teams mit Leidenschaft, die ihre Begeisterung und Faszination für Technik teilen und so bahnbrechende Innovationen ermöglichen, die unser aller Leben besser machen.

Kontakt

Postanschrift:

jobs-goettingen@coherent.com

Ansprechperson/en:

Frau Lara Siebenhüner

E-Mail: lara.siebenhuener@coherent.com

www.coherent.com/de/careers/careers-germany

Employment of
english-speaking students



English consultation possible

Deutsche Bundesbank

Öffentliche Verwaltung



Stand 54 ^{ZHG}

Was wir suchen

Fachrichtungen: Informatik, Mathematik, Physik, Wirtschaftswissenschaften

Qualifikation: Für unsere Traineeprogramme (Bachelor-, Bachelor IT- oder Masterabschluss) suchen wir qualifizierte Absolventen für unsere vielfältigen Fachbereiche. Auch der Direkteinstieg nach dem Studium ist möglich.

Profil: Guter bis sehr guter Abschluss; Gute Englischkenntnisse; Erfahrung durch Praktika und oder Berufserfahrung (bei Direkteinstieg)

Praxis im Studium: Abschlussarbeit, Praktikum, Werkstudierendenstelle

Einstiegsmöglichkeiten: Trainee oder Direkteinstieg

Bewerbungsverfahren: Online über die Homepage www.bundesbank/karriere/jobboerse

Als Zentralbank agieren wir am Puls der internationalen Finanzmärkte und an den Schnittstellen von Politik, Wirtschaft und Wissenschaft. Als hochmoderne Institution, die Digitalisierung und gesellschaftlichen Wandel mitgestaltet, haben wir immer den Anspruch, an der Spitze der Entwicklung zu stehen. Damit unsere Währung für das Gemeinwohl stabil bleibt. Sie mögen herausfordernde, komplexe und tiefgehende Aufgaben? Dann sind Sie bei uns richtig!

Kontakt

Postanschrift:

Hauptverwaltung in Bremen, Niedersachsen und Sachsen-Anhalt
Georgsplatz 5, 30159 Hannover

Ansprechperson/en:

Frau Elisabeth Wackermann
E-Mail: elisabeth.wackermann@bundesbank.de
www.bundesbank.de

Employment of
english-speaking students



English consultation possible

d-fine GmbH

Consulting & Solutions

d-fine**Stand 15** Nord**Was wir suchen**

Fachrichtungen: Biologie, Chemie, Informatik, Mathematik, Physik, Wirtschaftswissenschaften

Qualifikation: Sehr guter Universitätsabschluss (Master/Promotion) in Physik, Mathematik, Informatik oder Natur-, Ingenieur- oder Wirtschaftswissenschaften mit entsprechend quantitativ, analytisch oder technologisch ausgerichteter Vertiefung

Profil: Überdurchschnittliche mathematische Fähigkeiten, hohes Technologieverständnis sowie mindestens grundlegende Programmierkenntnisse, exzellente Kommunikationsfähigkeiten, hohe Teamfähigkeit sowie große Einsatzfreude, Bereitschaft zur permanenten Weiterentwicklung, sehr gute Deutsch- und Englischkenntnisse

Praxis im Studium: Praktikum, Werkstudierendenstelle

Einstiegsmöglichkeiten: Direkteinstieg

Bewerbungsverfahren: Bewerben Sie sich online über unser Stellenportal unter <https://www.d-fine.com/karriere/stellenportal/>

Die geballte Kompetenz von über 1.500 Expertinnen und Experten der Physik, Mathematik, Informatik und Ingenieurwissenschaften vereint in einem europäischen Unternehmen mit einer 20-jährigen Geschichte, das den Fokus auf mathematische Modellierung, technologischen Fortschritt und Data Science legt – das ist d-fine.

Kontakt**Postanschrift:**

An der Hauptwache 7, 60313 Frankfurt/Main

Ansprechperson/en:

Frau Nathalie Weidle

E-Mail: careers.de@d-fine.de

www.d-fine.com



English consultation possible

»Mit meinen Fähigkeiten treibe ich die Digitalisierung voran.«

Dr. Lisa Löbling,
Beraterin bei d-fine



#dfineTomorrow

Als führendes europäisches Beratungsunternehmen mit Fokus auf analytisch anspruchsvolle Themen bieten wir dir die Chance, deine Fähigkeiten in abwechslungsreichen Projekten praktisch einzusetzen. Zusammen mit Gleichgesinnten berätst du Auftraggeber sowohl aus der Wirtschaft als auch aus dem öffentlichen Sektor, deren Zukunft du mit nachhaltigen Lösungen und wegweisenden technologischen Umsetzungen mitgestaltest.

Übrigens: Wir helfen nicht nur unseren Auftraggebern, Emissionen zu reduzieren. Mit unserem „net-zero commitment“ im Rahmen der Science Based Target Initiative sind wir selbst Vorreiter auf dem Weg in eine klimafreundliche Zukunft und bereits seit 2019 als klimaneutrales Unternehmen zertifiziert.



Bewirb dich jetzt unter:
www.d-fine.com/karriere

d-fine

EAM GmbH & Co. KG

Energieversorgung



Stand 38 ^{ZHG}

Was wir suchen

Fachrichtungen: Informatik, Wirtschaftswissenschaften

Qualifikation: Wir suchen Studierende und Absolventen in verschiedenen Bereichen unseres Unternehmens. Alle offenen Stellen findest Du auf unserer Website. Wir freuen uns aber auch über Deine Initiativbewerbung.

Profil: Du bringst Begeisterung für die Energiewirtschaft mit und hast Lust, mit unserer Energie die Zukunft zu gestalten? Dann komm in unser Team!

Praxis im Studium: Abschlussarbeit, Praktikum, Werkstudierendenstelle

Einstiegsmöglichkeiten: Direkteinstieg, Trainee-Programm, Werkstudententätigkeit

Bewerbungsverfahren: Über unser Onlineportal – alle offenen Stellen findest Du unter: www.eam.de/karriere/stellenangebote/alle-angebote

Nah, natürlich, nachhaltig: Die EAM ist der regionale Energie-Partner für rund 1,4 Millionen Menschen in weiten Teilen Hessens, in Südniedersachsen sowie in Teilen von Nordrhein-Westfalen, Thüringen und Rheinland-Pfalz. Als 100 Prozent kommunales Unternehmen sorgt die EAM für eine sichere Energieversorgung, entwickelt für ihre Kunden Zukunftslösungen und gestaltet partnerschaftlich die Energiewende in der Region.

Kontakt

Postanschrift:

Monteverdistraße 2, 34131 Kassel

Ansprechperson/en:

Frau Neele Weis und Frau Daniela Koch

E-Mail: Neele.Weis@EAM.de und Daniela.Koch@EAM.de

www.eam.de/karriere

EY Deutschland

Wirtschaftsprüfung, Steuer- und Rechtsberatung,
Strategy and Transactions, Consulting



Stand 66 ^{ZHG}

Was wir suchen

Fachrichtungen: Informatik, Mathematik, Physik, Rechtswissenschaften, Wirtschaftswissenschaften

Qualifikation: Gute bis sehr gute Examensergebnisse, relevante studienbegleitende Praktika und/oder erste Berufserfahrung, gute Englisch- und EDV-Kenntnisse, überzeugendes Auftreten, ausgeprägte analytische und konzeptionelle Fähigkeiten

Profil: Wir suchen Persönlichkeiten, die etwas bewegen und mehr als nur Karriere machen wollen. Als Teamplayer:in stellst du deine soziale Kompetenz unter Beweis. Ob als Praktikant:in, Berufseinsteiger:in oder mit einigen Jahren Erfahrung – wir bieten dir zahlreiche Möglichkeiten.

Praxis im Studium: Abschlussarbeit, Praktikum, Werkstudierendenstelle

Einstiegsmöglichkeiten: Praktika & Direkteinstieg als Assistant oder Consultant, Duales Studium, Traineeprogramm AuditPLUS, TransactionPLUS, TaxPLUS, Fast Track Programm

Bewerbungsverfahren: Online über das Jobportal. Nach Prüfung der Bewerbung erhältst du bei grundsätzlicher Eignung eine Einladung zu einem persönlich Gespräch.

Die globale EY-Organisation ist ein marktführendes Unternehmen in den Bereichen Wirtschaftsprüfung, Steuer- und Rechtsberatung sowie in den Bereichen Strategy and Transactions und Consulting. Mit unserer Erfahrung, unserem Wissen und unseren Leistungen stärken wir weltweit das Vertrauen in die Wirtschaft und die Finanzmärkte.

Kontakt

Postanschrift:

Mergenthalerallee 3-5, 65760 Eschborn

Ansprechperson/en:

Employer Branding & Recruitment Deutschland

Tel.: +49 6196 996 10005

E-Mail: karriere@de.ey.com

www.de.ey.com/karriere

FACT Steuerberatungsgesellschaft mbH

Steuerberatung, Wirtschaftsprüfung, Rechtsberatung



Stand 41 ^{ZHG}

Was wir bieten

Fachrichtungen: Informatik, Mathematik, Rechtswissenschaften, Wirtschaftswissenschaften

Qualifikation: Zu Deinen großen Stärken zählen Deine strukturierte Denkweise, ein sehr gutes Zahlenverständnis sowie Deine Teamfähigkeit.

Profil: FACT bietet Dir vielfältige Aufgaben, spannende Einblicke, Gesundheitsmanagement, flexible Arbeitszeiten, individuelle Fort- und Weiterbildungen.

Praxis im Studium: Abschlussarbeit, Praktikum, Werkstudierendenstelle

Einstiegsmöglichkeiten: Direkteinstieg für Absolventen sowie Berufserfahrene

Bewerbungsverfahren: per E-Mail an bewerbung@fact-ks.de

FACT ist eine Kanzlei in den Bereichen Steuerberatung, Wirtschaftsprüfung und Rechtsberatung in Kassel. Mit unserem Team beraten wir nationale sowie global aufgestellte Unternehmen aller Branchen und Größen in den Bereichen Merger & Acquisition, Transfer Pricing, Business Valuation, Sustainability Reporting und vielen mehr. Bei FACT eröffnen wir Dir die Möglichkeit, Deinen individuellen Karriereweg zu gestalten.

Kontakt

Postanschrift:

Johanna-Waescher-Straße 13, 34131 Kassel

Ansprechperson/en:

Frau Anna Kreis

E-Mail: a.kreis@fact-ks.de

www.fact-ks.de/de

Employment of
english-speaking students



English consultation possible



FACT

**TAX
AUDIT
LEGAL**

Rudere mit uns in internationale Gewässer.

Entdecke eine Welt voller Möglichkeiten in den Bereichen Steuerberatung, Wirtschaftsprüfung & Rechtsberatung.

Jetzt bewerben



Starte Deine Reise bei **FACT.**

FACT Steuerberatungsgesellschaft mbH

Tax consultancy, auditing, legal advice



Stand 41 Central Campus

What we are offering

Disciplines: Computer Science, Mathematics, Law, Economics

Qualification: Your great strengths include your structured way of thinking, a very good understanding of numbers and your ability to work in a team.

Profile: FACT offers you a variety of tasks, exciting insights, health management, flexible working hours, individual training and development.

Practice while studying: Final thesis, Internship, Working Student

Entry opportunities: We offer internships, working student positions, jobs, trainees

Application procedure: Application documents by mail to bewerbung@fact-ks.de

FACT is an interdisciplinary firm with the areas of tax consulting, auditing, legal advice in Kassel with a team of 90 colleagues. We advise national as well as global companies of all industries and sizes. We advise our clients in the following areas: (inter)national & reorganization tax law, transfer pricing, mergers & acquisitions, corporate law, VAT, business succession and many more.

Contact

Address:

Johanna-Waescher-Straße 13, 34131 Kassel

Contact person:

Ms. Anna Kreis

Phone: +49 561 316 68 60

Email: a.kreis@fact-ks.de

www.fact-ks.de/en/

Employment of
english-speaking students



English consultation possible

FERCHAU GmbH

Technologiedienstleister



Stand 24 ^{Nord} | Stand 6 ^{ZHG}

Was wir suchen

Fachrichtungen: Agrarwissenschaften, Informatik, Mathematik, Physik, Wirtschaftswissenschaften

Einstiegsmöglichkeiten: Initiativbewerbungen, Direkteinstiege, Traineeprogramme

Die FERCHAU ist eine der führenden Plattformen für erstklassige Technologie-Dienstleistungen. Wir sind an der Entwicklung zukunftsweisender Lösungen für alle technischen Branchen beteiligt, indem wir kluge, ambitionierte Köpfe zusammenbringen. Durch hohe Standards und fundiertes Wissen um die Zukunftstechnologien liefern wir relevante Lösungen in allen Facetten von Engineering und IT. FERCHAU ist mit 120 Niederlassungen in Europa vertreten!

Kontakt

Postanschrift:

Max-Planck-Straße 1-3, 34253 Lohfelden

Ansprechperson/en:

Frau Elena Hayati

E-Mail: elena.hayati@ferchau.com

www.ferchau.com

Stand 21 ^{ZHG}

Was wir suchen

Fachrichtungen: Chemie, Informatik, Mathematik, Physik, Rechtswissenschaften, Wirtschaftswissenschaften

Qualifikation: Sehr gute Studienleistungen & mindestens Abschluss des 4. Semesters in (Finanz-/Wirtschafts-)Mathe, Physik, (Wirtschafts-)Informatik oder WiWi; Grundkenntnisse über Finanzprodukte / bankspezifische Prozesse / Programmierung

Profil: Freude an anspruchsvollen Aufgabenstellungen gepaart mit lösungsorientierter und eigenständiger Arbeitsweise; Sicheres Auftreten, Kommunikationsstärke und die Fähigkeit, komplexe Sachverhalte verständlich zu formulieren; Reisebereitschaft

Praxis im Studium: Praktikum, Werkstudierendenstelle

Einstiegsmöglichkeiten: flexibel

Bewerbungsverfahren: Informelles Kennenlernen, im Anschluss zwei Gespräche mit jeweils zwei Finbridgler:innen

Finbridge ist ein spezialisiertes mittelständisches Beratungsunternehmen im Bereich Financial Services. Bei der Lösung komplexer Aufgabenstellungen unterstützen wir mit über 140 hochqualifizierten Mitarbeiterinnen und Mitarbeitern Banken und andere Finanzdienstleister bei der Gestaltung und erfolgreichen Umsetzung ihres Veränderungsprozesses entlang der gesamten Wertschöpfungskette.

Kontakt

Postanschrift:

Louisenstraße 100, 61348 Bad Homburg

Ansprechperson/en:

Herr Manuel Stricker

E-Mail: manuel.stricker@finbridge.de

www.finbridge.de



English consultation possible

Stand 21 Central Campus

What we are looking for

Disciplines: Chemistry, Computer Science, Mathematics, Physics, Law, Economics

Qualification: Very good academic performance & at least completion of the 4th semester in (financial/economic) math, physics, (business) informatics or economics; Basic knowledge of financial products / bank-specific processes / programming

Profile: Fondness for challenging tasks paired with a solution-oriented and independent way of working; Confident manner, strong communication skills and the ability to formulate complex issues in an understandable way; Willingness to travel

Practice while studying: Internship, Working Student

Entry opportunities: flexible

Application procedure: Informal meeting, followed by two interviews with two interview partners each

Finbridge is a specialized medium-sized consulting company in the financial services sector. With over 140 highly qualified employees, we support banks and other financial service providers in the design and successful implementation of their change processes along the entire value chain.

Contact

Address:

Louisenstraße 100, 61348 Bad Homburg

Contact person:

Mr. Manuel Stricker

Email: manuel.stricker@finbridge.de

www.finbridge.de



English consultation possible

Hannover Rück SE

(Rück-)Versicherung

Hannover Re

Stand 36 ^{ZHG}

Was wir suchen

Fachrichtungen: Biologie, Chemie, Geistes- und Kulturwissenschaften, Geowissenschaften und Geographie, Informatik, Mathematik, Physik, Psychologie, Rechtswissenschaften, Sozialwissenschaften, Wirtschaftswissenschaften

Qualifikation: Bachelor- oder Masterabschluss (stellenabhängig), erste praktische Erfahrung wünschenswert, längere Auslandsaufenthalte von Vorteil, mind. konversationssichere Englischkenntnisse

Profil: Kommunikationsfähigkeit, Eigeninitiative, Lernbereitschaft, Teamplayer:innen, analytische Fähigkeiten, Spaß an der Arbeit im internationalen Umfeld

Praxis im Studium: Praktikum, Werkstudierendentätigkeit

Einstiegsmöglichkeiten: Diverse Praktika und Werkstudierendentätigkeiten, Trainee-Programme, Direkteinstieg in allen Bereichen

Bewerbungsverfahren: Der Bewerbungsprozess umfasst i.d.R. Online-Bewerbung, Prüfung deiner Unterlagen, digitales Kennenlerngespräch und Schnuppertag

Hannover Rück – 3.500 Mitarbeiter:innen an 170 Standorten weltweit. Unsere Stärke? Connecting Power: Wir verlassen uns aufeinander. Als Rückversicherer sichern wir Kund:innen im Schadenfall ab. Dafür braucht es maßgeschneiderte, innovative Lösungen. Wir challengen uns und optimieren kontinuierlich unsere Services, Beratungen und Produkte. All das macht uns zu einer der führenden und profitabelsten Rückversicherungsgruppen der Welt und zu einem verlässlichen Arbeitgeber.

Kontakt

Postanschrift:

Karl-Wiechert-Allee 50, 30625 Hannover

Ansprechperson/en:

Frau Sophie Ender

E-Mail: Personnel@hannover-re.com

www.hannover-re.com

Employment of
english-speaking students



English consultation possible



Get the job done, or make an impact? **Why choose?**

Experience our Connecting Power. It's about sharing ideas and skills and finding solutions that make us one of the world's leading reinsurers.

Ready to get started? We welcome interns, working students, trainees and professionals from business studies, maths, natural science, or IT.



Make an
impact from
day one.

somewhat different

Hannover Re



Hannover Rück SE

(Re-)Insurance

Hannover Re

Stand 36 Central Campus

What we are looking for

Disciplines: Biology, Chemistry, Humanities and Cultural Sciences, Geoscience and Geography, Computer Science, Mathematics, Physics, Psychology, Law, Social Sciences, Economics

Qualification: Bachelor's or master's degree (depending on the position), first practical experience desirable, longer stays abroad are an advantage, at least conversational English skills

Profile: Communication skills, initiative, willingness to learn, analytical skills, team player, enjoyment for working in an international environment

Practice while studying: Internship, working student position

Entry opportunities: Various internships and working student positions, trainee programmes, direct entry opportunities across all departments

Application procedure: The application process includes an online application, review of your documents, a digital interview and an orientation day

Hannover Re – 3,500 associates at 170 locations worldwide. Our strength? Connecting power: We rely on one another. As a reinsurer, we protect customers if they suffer a loss. This requires customised, innovative solutions. We challenge ourselves and continuously optimise our services, consulting support and products. All this makes us one of the leading and most profitable reinsurance groups in the world and a reliable employer.

Contact

Address:

Karl-Wiechert-Allee 50, 30625 Hannover

Contact person:

Ms. Sophie Ender

Email: Personnel@hannover-re.com

www.hannover-re.com

Employment of
english-speaking students



English consultation possible



Get the job done, or make an impact? **Why choose?**

Experience our Connecting Power. It's about sharing ideas and skills and finding solutions that make us one of the world's leading reinsurers.

Ready to get started? We welcome interns, working students, trainees and professionals from business studies, maths, natural science, or IT.



Make an
impact from
day one.

somewhat different

Hannover Re

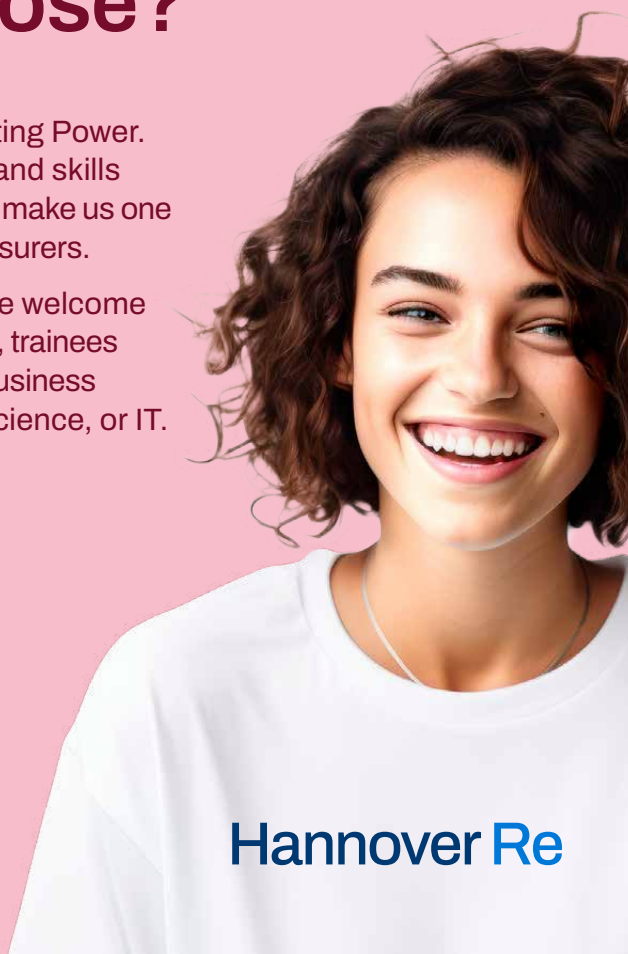

HDI Group

Versicherungen & Finanzen



Stand 60 ^{ZHG}



Was wir bieten

Fachrichtungen: Informatik, Mathematik, Rechtswissenschaften, Wirtschaftswissenschaften

Qualifikation: Wandel als Chance: Bei der HDI Group erwarten dich vielfältige Einstiegs- und Karrieremöglichkeiten. Gemeinsam können wir die Versicherungswelt (um) gestalten, große Ziele erreichen und daran persönlich und fachlich wachsen.

Praxis im Studium: Abschlussarbeit, Praktikum, Werkstudierendenstelle

Einstiegsmöglichkeiten: Werkstudium, Praktika, Abschlussarbeiten, Direkteinstieg, Traineeprogramme, Initiativbewerbung

Bewerbungsverfahren: Online

Wir sind eine der großen europäischen Versicherungsgruppen. Unter dem Dach des Talanx Konzerns mit rund 28.000 Mitarbeiterinnen und Mitarbeitern weltweit ist die HDI Group in mehr als 175 Ländern aktiv – sowohl in der Industrieversicherung als auch in der Privat- und Firmenversicherung. Gemeinsam gestalten wir nicht nur den Wandel unseres Unternehmens, sondern verändern die Versicherungswelt.

Kontakt

Postanschrift:

HDI-Platz 1, 30659 Hannover

Ansprechperson/en:

Frau Fabia Siedler

E-Mail: fabia.siedler@hdi.de

<https://careers.hdi.group/de>

Employment of
english-speaking students



English consultation possible

GRÜNDUNGSWETTBEWERB LIFT-OFF 2025

Wir laden herzlich zur öffentlichen Preisverleihung mit Pitch der Finalteams ein. Alle Interessierten sind herzlich willkommen. Anschließend gibt es die Möglichkeit, sich beim Buffet zu vernetzen.



20.05.2025 | 17:30 - 20 UHR | ALTE MENSA

Wir bitten um eine verbindliche Anmeldung
unter www.uni-goettingen.de/gruendung

Haben Sie Interesse, junge Gründer*innen zu unterstützen und bei innovativen Projekten mitzuwirken, dann melden Sie sich unter gruendung@uni-goettingen.de.



Hogrefe Verlag GmbH & Co. KG

Verlag, Medien, IT, Psychologie



Stand 17 Nord | **Stand 53** ZHG

Was wir suchen

Fachrichtungen: Informatik, Psychologie

Qualifikation: Psycholog*innen für verschiedene Fachbereiche, wie Consulting, Academy oder Lektorat; Software Engineers, Quality Engineer, DevOps Engineers

Praxis im Studium: Praktikum, Werkstudierendenstelle

Einstiegsmöglichkeiten: Ausbildung, Volontariat, Praktikum, Minijob, Direkteinstieg

Bewerbungsverfahren: Über unsere Karriereseite: hgf.io/karriere

Hallo, wir sind Hogrefe! Seit unserer Gründung 1949, zunächst als "Spin-off" aus der Universität Göttingen, arbeiten wir heute als internationale Verlagsgruppe daran, die alltägliche Arbeit und Kommunikation der wissenschaftlichen Community in den Bereichen Psychologie, Medizin, Pflege und Gesundheitswissenschaften zu unterstützen.

Hogrefe ist ein stabiles Unternehmen, das sich dem Aufbau von Kompetenzen im Bereich Softwareentwicklung mit langfristigem Fokus verschrieben hat.

Kontakt

Postanschrift:

Merkelstr. 3, 37085 Göttingen

Ansprechperson/en:

Frau Carolin Reintke

E-Mail: recruiting@hogrefe.de

hgf.io/karriere

Employment of
english-speaking students



English consultation possible

Hogrefe Verlag GmbH & Co. KG

Media and publishing, IT, psychology



Stand 17 North Campus | **Stand 53** Central Campus

What we are looking for

Disciplines: Computer Science, Psychology

Qualification: Good to very good academic performance, relevant practical experience, good IT skills

Profile: Analytical skills and quick comprehension, enjoyment of a challenge, friendly cooperation

Practice while studying: Internship, Working Student

Entry opportunities: Apprenticeship, traineeship, internship, jobs

Application procedure: Online via our career homepage hgf.io/career

We are Hogrefe! Since our founding in 1949 as a small "spin-off" from the University of Göttingen, we now work as an international publishing group with a passion to support the daily work and communication of the scientific community in the fields of psychology, medicine, nursing, and health sciences.

Hogrefe is a stable company dedicated to building up expertise in software development with a long-term focus.

Contact

Address:

Merkelstraße 3, 37085 Göttingen, Germany

Contact person:

Ms. Carolin Reintke

Email: recruiting@hogrefe.de

hgf.io/career

Employment of
english-speaking students



English consultation possible

Horváth & Partner GmbH

Unternehmensberatung



Stand 8 ^{ZHG}

Was wir suchen

Fachrichtungen: Informatik, Mathematik, Rechtswissenschaften, Wirtschaftswissenschaften

Qualifikation: Gute bis sehr gute akademische Leistungen, relevante Praxiserfahrung, gute EDV-Kenntnisse

Profil: Analytische Fähigkeiten und schnelle Auffassungsgabe, Spaß an der Herausforderung, freundschaftliche Zusammenarbeit

Praxis im Studium: Abschlussarbeit, Praktikum, Werkstudierendenstelle

Einstiegsmöglichkeiten: Praktikum, Werkstudententätigkeit, Abschlussarbeit, Festeinstieg in unseren Consulting und Service Bereichen

Bewerbungsverfahren: Online über unsere Karriereseite
www.horvath-partners.com/karriere

Horváth ist eine international tätige, unabhängige Managementberatung mit Fokus auf Performance Management und Transformation. Wir machen den Unterschied. Du findest bei uns einen einzigartigen Teamgeist, die individuelle Förderung deiner Kompetenzen, vielfältige Entwicklungsmöglichkeiten, Flexibilität und unternehmerische Freiräume.

Kontakt

Postanschrift:

Rotebühlstraße 100, 70178 Stuttgart

Ansprechperson/en:

Herr Kai Rumphorst

E-Mail: KRumphorst@horvath-partners.com

www.horvath-partners.com

Employment of
english-speaking students



English consultation possible

Stand 8 Central Campus

What we are looking for

Disciplines: Computer Science, Mathematics, Law, Economics

Qualification: Good to very good academic performance, relevant practical experience, good IT skills

Profile: Analytical skills and quick comprehension, enjoyment of a challenge, friendly cooperation

Practice while studying: Final thesis, Internship, Working Student

Entry opportunities: Internship, working student activity, thesis, permanent entry in our consulting and service areas

Application procedure: Online via our career homepage
www.horvath-partners.com/en/career

Horváth is an internationally active, independent management consultancy specializing in performance management and transformation. We make the difference. Discover a unique team spirit, the individual advancement of your competencies and enjoy a wide range of development opportunities, flexibility and entrepreneurial freedom.

Contact

Address:
Rotebühlstraße 100, 70178 Stuttgart

Contact person:
Mr. Kai Rumphorst
Email: KRumphorst@horvath-partners.com
www.horvath-partners.com

Employment of
english-speaking students



English consultation possible

ivv GmbH
IT-Dienstleister



Stand 13 ^{ZHG}

Was wir suchen

Fachrichtungen: Informatik, Wirtschaftswissenschaften

Qualifikation: Abgeschlossenes Studium der (Wirtschafts-)Informatik, abgeschlossene Berufsausbildung als Fachinformatiker (m/w/d) oder eine vergleichbare Qualifikation

Profil: Begeisterung für Neues, Eigeninitiative, Teamfähigkeit, lösungsorientiertes Denken, Engagement, Kommunikationsfreude

Praxis im Studium: Abschlussarbeit, Praktikum, Werkstudierendenstelle

Einstiegsmöglichkeiten: Ausbildungsberufe, duale Studiengänge, Direkteinstiege, Initiativbewerbungen

Bewerbungsverfahren: Persönliche Interviews

Die ivv GmbH ist der Full-Service Dienstleister der öffentlich-rechtlichen Versicherungen in Niedersachsen, Bremen und Sachsen-Anhalt. Wir versorgen die verschiedenen Standorte mit modernen IT-Dienstleistungen und bieten Euch Einstiegsmöglichkeiten in einem unserer vier Bereiche: Anwendungsentwicklung, Betrieb, Service und Grundlagen.

Kontakt

Postanschrift:
Schiffgraben 4, 30159 Hannover

Ansprechperson/en:
Direkteinstieg und Initiativbewerbung:
Svenja Otto, Fabian Münzer, Felix Herborn
E-Mail: recruiting@vgh.de

Employment of
english-speaking students



English consultation possible

Spannende Jobs! Tolle Kolleg:innen!



Passt Du zu uns?

Wir suchen Menschen, die gerne sie selbst sind und als solche gefördert werden

Wir bieten attraktive Vergütung

Wir suchen mutige Teamplayer

Wir bieten Zusammenhalt

Wir suchen Menschen, die über den Tellerrand schauen

Wir bieten zielorientierte Weiterentwicklung

Wir suchen Nerds und IT-Natives

Wir bieten einen Arbeitsplatz, der in Dein Leben passt

Hier zählst Du!



Zukunft
gemeinsam gestalten



Schau' mal über den
QR-Code vorbei!

Jugendhilfe Süd-Niedersachsen e. V.

Jugendhilfe



Stand 39 ^{ZHG}

Was wir suchen

Fachrichtungen: Psychologie, Sozialwissenschaften

Qualifikation: Wir suchen Absolvent*innen der pädagogischen Fachausrichtungen.

Profil: Jeder junge Mensch hat – unabhängig von der kulturellen, sozialen und familiären Herkunft – ein Recht auf Förderung der Entwicklung und auf gewaltfreie Erziehung zu einer eigenverantwortlichen und gemeinschaftsfähigen Persönlichkeit. Wir sind ein wertschätzendes, zielorientiertes Team mit hoher Verantwortung.

Einstiegsmöglichkeiten: Nach abgeschlossenem Studium

Bewerbungsverfahren: Schriftlich, per E-Mail, online

Seit 1993 bieten wir als freier Träger und Verbund der südniedersächsischen Jugendämter Leistungen der Jugendhilfe an. Wir betreuen Kinder, Jugendliche und Familien mit unterschiedlichem Unterstützungsbedarf in verschiedenen pädagogischen Settings. Unsere Aufgaben erfüllen wir an unseren verschiedenen Standorten im Raum Südniedersachsen.

Kontakt

Postanschrift:

Scharnhorstplatz 6, 37154 Northeim

Ansprechperson/en:

Telefon: +49 5551 9782-0

E-Mail: info@jugendhilfe-sued-niedersachsen.de

www.jugendhilfe-sued-niedersachsen.de

K+S Aktiengesellschaft

Rohstoffe



Stand 3 ^{Nord} | Stand 67 ^{ZHG}

Was wir bieten

Fachrichtungen: Agrarwissenschaften, Chemie, Geowissenschaften und Geographie, Informatik, Sozialwissenschaften, Wirtschaftswissenschaften

Qualifikation: Als Student:in haben Sie bei K+S viele Möglichkeiten, Ihr Wissen in die Praxis umzusetzen und einen Einblick in das Geschäft eines international tätigen Rohstoffunternehmens zu erhalten.

Profil: Sie sind wissbegierig und netzwerkorientiert, zeigen Mut und Neugierde? Dann besitzen Sie die wichtigsten Eigenschaften um bei uns Karriere zu machen.

Praxis im Studium: Abschlussarbeit, Praktikum, Werkstudierendenstelle

Einstiegsmöglichkeiten: Praktikum, Werkstudierendentätigkeit, Traineeprogramm, Direkteinstieg

Bewerbungsverfahren: Online über unseren Stellenmarkt

Wir bereichern das Leben durch eine nachhaltige Förderung und Veredelung von Mineralien zu unverzichtbaren Produkten und durch eine Arbeitswelt, die einzigartig ist. Weil sie über und unter Tage dafür steht, was wirklich zählt im Leben: Vertrauen, Teamgeist und Sinnhaftigkeit für 11.000 Mitarbeiter:innen an 50 Standorten auf fünf Kontinenten. Willkommen bei K+S.

Kontakt

Postanschrift:

Bertha-von-Suttner-Straße 7, 34131 Kassel

Ansprechperson/en:

Frau Lisa Kesete

E-Mail: Lisa.kesete@k-plus-s.com

www.k-plus-s.com/karriere

A. Kayser Automotive Systems GmbH

Automobil

Stand 16 ^{ZHG}



Was wir bieten

Fachrichtungen: Biologie, Informatik, Mathematik, Physik, Sozialwissenschaften, Wirtschaftswissenschaften

Qualifikation: Wir bieten 30 Tage Urlaub, 37 Stunden wöchentlich, Betriebliches Gesundheitsmanagement, Betriebsarzt, Bikeleasing, Individuelle Förderung zur fachlichen Weiterentwicklung, Mitarbeiterrabatte, Sport- und Fitnessangebote

Profil: Teamfähigkeit, Kommunikationsfähigkeit, Reisebereitschaft, zuverlässige und selbständige Arbeitsweise, Eigeninitiative und Flexibilität, Kreativität, Genauigkeit sowie Offenheit für Veränderungen

Praxis im Studium: Praktikum, Werkstudententätigkeit, Abschlussarbeit

Einstiegsmöglichkeiten: Direkeinstieg

Bewerbungsverfahren: Online Bewerbung, Telefoninterview, persönliches Interview

Die KAYSER Group ist ein international agierendes Unternehmen mit den Bereichen Automotive, Filtertechnik, Maschinenbau, Aktivkohle, Softwaredevelopment und Sensorik. Von unserem Hauptsitz in Einbeck und an unseren 11 internationalen Standorten entwickeln und fertigen wir Lösungen für einen breiten und namenhaften Kundenstamm. Wir sind stolz auf unser Know-how, unseren Stellenwert auf dem Markt und natürlich auf unsere Mitarbeitenden auf der ganzen Welt. One World. One Family. One KAYSER

Kontakt

Postanschrift:

Hullerser Landstrasse 43 37574 Einbeck

Ansprechperson/en:

Herr Jasper Ludwig

E-Mail: J.Ludwig@kayser-automotive.com

www.kayser-automotive.com

Employment of
english-speaking students



English consultation possible

KAYSER® GROUP



One World. One Family. One KAYSER.

Die **KAYSER Group** ist ein international agierendes Unternehmen mit den Bereichen Automotive, Filtertechnik, Maschinenbau, Aktivkohle, Software-Development und Sensorik. Von unserem Hauptsitz in Einbeck und an unseren zehn internationalen Standorten entwickeln und fertigen wir Lösungen für einen breiten und namenhaften Kundenstamm. Wir sind stolz auf unser Know-how, unseren Stellenwert auf dem Markt und natürlich auf unsere Mitarbeitenden auf der ganzen Welt.

Lassen Sie uns unser Know-how vereinen und gemeinsam wachsen!

Offene Stellenangebote finden Sie unter
www.kaysers-automotive.com/karriere



KPMG AG

Wirtschaftsprüfungsgesellschaft

Wirtschaftsprüfung, Steuerberatung, Unternehmensberatung



Stand 43^{ZHG}

Was wir suchen

Fachrichtungen: Informatik, Mathematik, Rechtswissenschaften, Wirtschaftswissenschaften

Qualifikation: Lerne uns kennen und finde heraus, ob uns dieselben Themen antreiben!

Profil: Wir suchen genau Dich! Lerne uns kennen und finde heraus, ob uns dieselben Themen und Werte antreiben! Wenn wir zueinander passen, dann werde Teil des Teams. Wir suchen ambitionierte und neugierige Menschen, die Herausforderungen mit Begeisterung als Antrieb verstehen.

Praxis im Studium: Praktikum, Werkstudierendenstelle

Einstiegsmöglichkeiten: Direkteinstieg, Traineeprogramme

Bewerbungsverfahren: <https://karriere.kpmg.de>

Wir sind ein Team

Ein gutes Team ist Dir wichtig? Und Du willst mit Deinem Job etwas bewegen? Wir glauben: In einem tollen Team kannst Du alles schaffen – diesen Teamspirit leben bei KPMG aktuell rund 273.000 Mitarbeitende weltweit. Und egal wofür Du Dich stark machst – lass uns gemeinsam Werte schaffen und eine nachhaltige Wirtschaftswelt für Morgen gestalten.

Kontakt

Postanschrift:

Anna-Zammert-Straße 9, 30171 Hannover

Ansprechperson/en:

Frau Annett Gollnick

E-Mail: agollnick@kpmg.com

www.karriere.kpmg.de

Zusammen die Strategie unserer Zukunft entwickeln?

Ein Team. Alle Möglichkeiten.

Bei KPMG wissen wir: In einem tollen Team kannst Du alles schaffen. Lass uns gemeinsam in neue Richtungen denken und eine nachhaltige Wirtschaftswelt für morgen gestalten. Freu Dich auf spannende Projekte und wachse in einem kulturellen Umfeld, in dem Deine Stärken gefragt sind!

Jetzt informieren!
kpmg.de/karriere

KPMG

KWS Saat SE & Co. KGaA

Biotechnologie, Agrar, Landwirtschaft



Stand 57^{ZHG}



Was wir suchen

Fachrichtungen: Agrarwissenschaften, Biologie, Informatik, Wirtschaftswissenschaften

Qualifikation: Praxiserfahrung (Praktika), Vertiefte PC-Anwenderkenntnisse in Excel, PowerPoint und Word, Fremdsprachenkenntnisse: sicheres Englisch in Wort und Schrift, optimal: Kenntnisse in einer weiteren Sprache

Profil: Zuverlässige und selbstständige Arbeitsweise, Eigeninitiative und Flexibilität, Kreativität, Motivation, Genauigkeit und Offenheit für Veränderungen, interkulturelle Kompetenz, Teamfähigkeit

Praxis im Studium: Abschlussarbeit, Praktikum, Werkstudierendenstelle

Einstiegsmöglichkeiten: Graduate Program, Breeder's Academy, Direkteinstieg

Bewerbungsverfahren: Online Bewerbung, Telefoninterview, persönliches Interview

KWS ist eines der führenden Pflanzenzüchtungsunternehmen weltweit. Seit mehr als 165 Jahren wird KWS als familiengeprägtes Unternehmen eigenständig und unabhängig geführt. Schwerpunkte sind die Pflanzenzüchtung und die Produktion sowie der Verkauf von Mais-, Zuckerrüben-, Getreide-, Raps-, Sonnenblumen- und Gemüsesaatgut. KWS setzt modernste Methoden der Pflanzenzüchtung ein. Mit rund 5.000 Mitarbeitern ist KWS in mehr als 70 Ländern präsent. Weitere Informationen: www.kws.de/karriere.

Kontakt

Postanschrift:

Bülowstraße 78, 10783 Berlin

Ansprechperson/en:

Herr Sang-Kyun Park

E-Mail: sang-kyun.park@kws.com

www.kws.com

Employment of
english-speaking students



English consultation possible

KWS Saat SE & Co. KGaA

Biotechnology, Agriculture



Stand 57 Central Campus

Wir fördern das
**Deutschland
STIPENDIUM**

What we are looking for

Disciplines: Agricultural Sciences, Biology, Computer Science, Economics

Qualification: Practical experience, PC-skills in Excel, PowerPoint, & Word, languages: English, additional languages are a plus

Profile: Reliable and independent working style, proactivity and flexibility, creativity, motivation, accuracy and openness to change, intercultural competence, ability to work in a team

Practice while studying: Final thesis, Internship, Working student

Entry opportunities: Graduate program, Breeder's Academy, direct entry

Application procedure: Online application, phone interview, face-to-face interview

KWS is one of the world's leading plant breeding companies. With the tradition of family ownership, KWS has operated independently for more than 165 years. It focuses on plant breeding and the production and sale of seed for corn, sugarbeet, cereals, rapeseed, sunflowers and vegetables. KWS uses leading-edge plant breeding methods. 5,000 employees represent KWS in more than 70 countries. For more information: www.kws.com/career.

Contact

Address:

Bülowstraße 78, 10783 Berlin

Contact person:

Mr. Sang-Kyun Park

Email: sang-kyun.park@kws.com

www.kws.com

Employment of
english-speaking students



English consultation possible

Landkreis Göttingen

Öffentlicher Dienst, Kommunalverwaltung



Stand 35 ^{ZHG}

Was wir suchen

Fachrichtungen: Rechtswissenschaften, Sozialwissenschaften, Wirtschaftswissenschaften

Qualifikation: Wir wurden als TOP Arbeitgeber in Südniedersachsen ausgezeichnet & bieten neben den Vorzügen des öffentlichen Dienstes eine Vielzahl an interessanten Benefits. Von diesen profitieren Mitarbeitende & Nachwuchskräfte gleichermaßen.

Profil: Du möchtest mit uns zusammen gestalten, erhalten & verwalten? Die vielfältigen Aufgaben der Kreisverwaltung erfordern vielfältige Profile. Du suchst einen Job oder möchtest dich weiter ausbilden lassen? Dann sprich uns an. Wie können wir DEINE Zukunft gemeinsam gestalten? Unser WIR macht den Unterschied.

Praxis im Studium: Abschlussarbeit, Praktikum, Werkstudierendenstelle

Einstiegsmöglichkeiten: Ausbildung und Studium, Job in Voll- und Teilzeit

Bewerbungsverfahren: Online über Interamt.de

Der Landkreis Göttingen ist moderner öffentlicher Dienstleister in einem lebenswerten Umfeld! Für die Menschen im Landkreis ist die Kreisverwaltung ein professioneller & verlässlicher Partner & gehört mit ca. 2.000 Beschäftigten zu den größten regionalen Arbeitgebern. Mit unserer hohen Expertise in vielfältigen Berufsfeldern sind wir für die Menschen & unsere Gemeinden da.

Kontakt

Postanschrift:

Landkreis Göttingen, Fachbereich Innere Dienste
Reinhäuser Landstraße 4, 37083 Göttingen

Ansprechperson/en:

Herr Thomas Haring
E-Mail: haring@landkreisgoettingen.de
www.landkreisgoettingen.de

Landwirtschaftskammer Niedersachsen

Öffentliche Verwaltung, Landwirtschaft, Forstwirtschaft, Gartenbau



Stand 70 ^{ZHG}

Was wir suchen

Fachrichtungen: Agrarwissenschaften, Biologie, Forstwissenschaften und Waldökologie, Geowissenschaften und Geographie, Informatik, Wirtschaftswissenschaften

Qualifikation: Ein abgeschlossenes Hochschulstudium der Agrarwirtschaft, des Gartenbaus, der Ernährungs- und Haushaltswissenschaften oder einer ähnlich geeigneten Studienrichtung mit einem Master- oder Bachelorgrad oder gleichwertiger Abschluss.

Profil: Begeisterung für die Werte im Agrarbereich und den Willen zur Gestaltung mitbringen! Im Team wirken wollen, selbstständig und strukturiert arbeiten können, Kreativität mit Routine verbinden und dabei andere sowie sich selbst weiterbringen!

Praxis im Studium: Abschlussarbeit, Praktikum

Einstiegsmöglichkeiten: Ausbildung, Direkteinstieg, Projekte

Bewerbungsverfahren: Online über: www.lwk-niedersachsen.de/lwk/karriere

Die Landwirtschaftskammer Niedersachsen ist eine Körperschaft des öffentlichen Rechts und moderner Dienstleister für Betriebe der Land-, Ernährungs- und Forstwirtschaft, des Gartenbaus und der Fischerei sowie verlässlicher Partner für das Land Niedersachsen mit rund 2.500 Mitarbeitenden an vielen Standorten wie z. B. Aurich, Braunschweig, Bremervörde, Cloppenburg, Hannover, Meppen, Nienburg, Northeim, Oldenburg, Osnabrück und Uelzen.

Kontakt

Postanschrift:

Mars-la-Tour-Str. 1-13, 26121 Oldenburg

Ansprechperson/en:

Herr Holger Minor

E-Mail: Holger.Minor@lwk-niedersachsen.de

www.lwk-niedersachsen.de

MASTERRIND GmbH/ SYNETICS Germany GmbH

Landwirtschaft

Stand 49 ^{ZHG}



Was wir suchen

Fachrichtungen: Agrarwissenschaften, Wirtschaftswissenschaften

Qualifikation: Du hast Dein Studium in den Agrarwissenschaften abgeschlossen oder kommst aus einem anderen relevanten Fachbereich? Dann bist du bei uns richtig! Wir suchen Menschen, die mit uns die Zukunft der Landwirtschaft gestalten wollen.

Profil: Wir schätzen Vorerfahrungen im Umgang mit Rindern oder landwirtschaftlichen Betrieben, genauso wichtig sind Leidenschaft, Kommunikationsstärke und Teamgeist. Wir suchen motivierte Personen, die Lösungen entwickeln und umsetzen wollen.

Praxis im Studium: Abschlussarbeit, Praktikum

Einstiegsmöglichkeiten: Ob Innen- oder Außendienst – wir bieten dir die Chance, dich in einem dynamischen Umfeld weiterzuentwickeln und Verantwortung zu übernehmen.

Bewerbungsverfahren: Bewirb dich online oder per E-Mail. Wir freuen uns darauf, dich kennenzulernen!

MASTERRIND ist der Marktführer in der Rinderhaltung. Mit der Zentrale in Verden und Regionalzentren in Meißen und Bad Zwischenahn sind wir nah bei unseren Kunden. Wir bieten Landwirten Lösungen in Zucht, Vermarktung und Fortpflanzungsmanagement. Unsere Mitarbeitenden sind der Schlüssel zu unserem Erfolg. Werde Teil unseres Teams und gestalte die Zukunft der Landwirtschaft mit uns!

Kontakt

Postanschrift:

Osterkrug 20, 27283 Verden (Aller)

Ansprechperson/en:

Frau Maren Reuter, Herr Niklas Meyer-Kran

E-Mail: bewerbung@masterrind.com

www.masterrind.com/de

MLP Finanzberatung SE

Finanzdienstleister



Stand 46 ^{ZHG}

Was wir suchen

Fachrichtungen: Geistes- und Kulturwissenschaften, Medizin, Psychologie, Rechtswissenschaften, Sozialwissenschaften, Wirtschaftswissenschaften, Betriebswirtschaft

Qualifikation: Hochschulabschluss aller Fachrichtungen vorzugsweise im Bereich der Wirtschaftswissenschaften, Rechtswissenschaften/Jura, BWL

Profil: Persönlichkeit, Unternehmergeist, Kommunikationsstärke, Leistungsbereitschaft, Interesse an Finanzthemen

Praxis im Studium: Praktikum, Werkstudierendenstelle

Einstiegsmöglichkeiten: Trainee, Direkteinstieg, Praktikum

Bewerbungsverfahren: Bewerbungsunterlagen, persönliches Interview

Die MLP Gruppe ist der Partner in allen Finanzfragen – für Privatkunden ebenso wie für Firmen und institutionelle Investoren. Ausgangspunkt in allen Bereichen sind die Vorstellungen und Bedürfnisse unserer Kunden. Darauf aufbauend stellen wir ihnen ihre Optionen nachvollziehbar dar, so dass sie selbst die passenden Finanzentscheidungen treffen können. Zu den Kunden gehören vor allem Mediziner, Wirtschaftswissenschaftler, Ingenieure und Juristen.

Kontakt

Postanschrift:

Alte Heerstrasse 40, 69168 Wiesloch

Ansprechperson/en:

Frau Jule Stellrecht

Abteilungsleiterin Recruiting

E-Mail: jule.stellrecht@mlp.de

www.mlp.de

MBM ScienceBridge

Patentverwertungsagentur



Stand 9 Nord

Was wir bieten

Fachrichtungen: Agrarwissenschaften, Biologie, Chemie, Forstwissenschaften und Waldökologie, Informatik, Mathematik, Medizin, Physik

Die MBM ScienceBridge GmbH bewertet, schützt und vermarktet Erfindungen aus Hochschulen und Forschungseinrichtungen. Sie wurde 2004 als 100 %-Tochter der Georg-August-Universität Göttingen, Stiftung Öffentlichen Rechts gegründet. Sie betreut darüber hinaus weitere Hochschulen und Forschungseinrichtungen in Niedersachsen, darunter u.a. die HAWK Hochschule für angewandte Wissenschaft und Kunst.

Kontakt

Postanschrift:

Hans-Adolf-Krebs-Weg 1, 37077 Göttingen

Ansprechperson/en:

Tel.: +49 551 307 24-151

E-Mail: info@sciencebridge.de

www.sciencebridge.de



English consultation possible

MBM ScienceBridge

Transfer Technology Organization



Stand 9 North Campus

What we offer

Disciplines: Agricultural Sciences, Biology, Chemistry, Forest Sciences and Forest Ecology, Computer Science, Mathematics, Medicine, Physics

MBM ScienceBridge GmbH evaluates, protects and commercializes inventions from universities and research institutions. It was founded in 2004 as a 100 % subsidiary of the Georg-August-Universität Göttingen, a foundation under public law. Additionally we acts as technology transfer service provider several other universities and research institutions in Lower Saxony, including the HAWK University of Applied Sciences and Arts. University of Applied Sciences and Arts.

Contact

Address:

Hans-Adolf-Krebs-Weg 1, 37077 Göttingen

Contact person:

Phone: +49 551 307 24-151

Email: info@sciencebridge.de

www.sciencebridge.de



English consultation possible

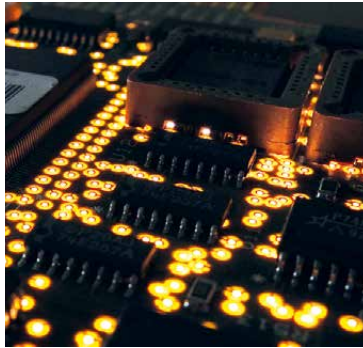
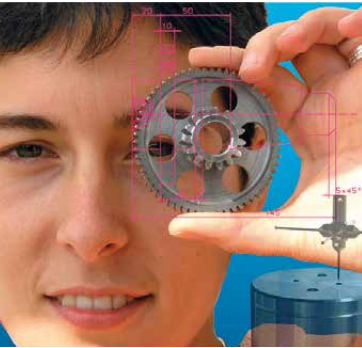

MEASUREMENT VALLEY E.V.

Genauigkeit hat eine Adresse: Measurement Valley. Das liegt in und um Göttingen. Genau hier gibt es weltweit die meisten Firmen, die sich durch ihre hohe Kompetenz in der Messtechnik auszeichnen.

**Nordcampus
Stand 20**

Die Unternehmen und Institutionen im Measurement Valley können sich mit der Welt messen. Überall wo in der Fertigung Präzision, Qualität und Sicherheit gefragt sind, sind ihre Methoden, Lösungen, Produkte und Dienstleistungen angesagt.

Die Mitgliedsunternehmen suchen Fachkräfte und bieten Hochschulabsolventen viele berufliche Perspektiven.

**Aktuelle Stellenangebote finden Sie auf:
www.measurement-valley.de**

Measurement Valley e.V.
Paulinerstraße 12
37073 Göttingen – Germany
Tel.: 0551 99 99 99 9
Fax: 0551 99 99 99 8
office@measurement-valley.de



**Measurement
Valley**

Excelitas Technologies Corp. | Stand 20^{Nord}

Photonic / Optische Industrie

**Fachrichtungen:** Mathematik, Physik, Wirtschaftswissenschaften**Praxis im Studium:** Abschlussarbeit, Praktikum, Werkstudierendenstelle**Kontakt:** Königsallee 23, 37081 Göttingen**Ansprechperson/en:** Herr Bernd Zielonka

E-Mail: bernd.zielonka@excelitas.com



English consultation possible

Fraunhofer**Anwendungszentrum Plasma & Photonik | Stand 20^{Nord}**

Forschungsdienstleistungen

**Fachrichtungen:** Biologie, Chemie, Informatik, Mathematik, Physik,**Praxis im Studium:** Abschlussarbeit, Praktikum, Werkstudierendenstelle**Kontakt:** Von-Ossietzky-Str. 100, 37085 Göttingen**Ansprechperson/en:** Herr Dr. Bernd Schieche

E-Mail: bernd.schieche@hawk.de

Employment of
english-speaking students

English consultation possible

Kappa optronics GmbH | Stand 20^{Nord}

Elektrotechnik

**Fachrichtungen:** Informatik, Mathematik, Physik, Wirtschaftswissenschaften**Praxis im Studium:** Abschlussarbeit, Praktikum, Werkstudierendenstelle**Kontakt:** info@kappa-optronics.com**Ansprechperson/en:** Frau Sarah Pietschmann

E-Mail: s.pietschmann@kappa-optronics.com

Employment of
english-speaking students

English consultation possible

LaVision | Stand 20^{Nord}

Bildgebende Messtechnik in Wissenschaft und Industrie

**Fachrichtungen:** Chemie, Fremdsprachen und Philologien, Informatik, Mathematik, Physik, Sozialwissenschaften, Wirtschaftswissenschaften**Praxis im Studium:** Abschlussarbeit, Praktikum, Werkstudierendenstelle**Kontakt:** Anna-Vandenhoeck-Ring 19, 37081 Göttingen**Ansprechperson/en:** Frau Adriana Trümper, E-Mail: atruemper@lavision.deEmployment of
english-speaking students

English consultation possible

myLife Lebensversicherung AG

Innovative Vorsorge- und Investmentlösungen



Stand 23 ^{Nord} | Stand 56 ^{ZHG}

Was wir suchen

Fachrichtungen: Informatik, Mathematik, Physik, Rechtswissenschaften, Sozialwissenschaften, Wirtschaftswissenschaften

Qualifikation: Gute bis sehr gute akademische Leistungen, Bachelor- oder Masterabschluss (stellenabhängig), gute IT-Kenntnisse, gute Deutsch- und Englisch-Kenntnisse

Profil: Aufgeschlossenheit, Kommunikationsfähigkeit, Teamorientierung, Eigeninitiative, Lernbereitschaft, Organisationsfähigkeit, Ergebnis- und Lösungsorientierung

Praxis im Studium: Abschlussarbeit, Praktikum, Werkstudierendenstelle

Einstiegsmöglichkeiten: Schnuppertage, Praktika, Werkstudium, Direkteinstieg

Bewerbungsverfahren: Online auf www.myLife-Jobs.de, Schnuppertage möglich

Wir sind ein junges, dynamisches Unternehmen, das innovative Vorsorge- und Investmentprodukte entwickelt und deutschlandweit über unabhängige Finanzexperten anbietet. Unser Unternehmen und unsere Produkte werden dabei regelmäßig von führenden Ratingagenturen ausgezeichnet. Mit unserem einzigartigen Geschäftsmodell sind wir seit Jahren auf einem starken Wachstumskurs. Unser wichtigstes Kapital sind dabei unsere Mitarbeiterinnen und Mitarbeiter. Werde auch Du Teil unserer Erfolgsgeschichte!

Kontakt

Postanschrift:

Herzberger Landstraße 25, 37085 Göttingen



English consultation possible

Ansprechperson/en:

Frau Marion Foethke

E-Mail: personal@mylife-leben.de

www.mylife-leben.de

Los geht's

Dein Berufseinstieg mit myLife

- **Attraktive Vergütung**
inkl. 13. Monatsgehalt und
Sonderzahlungen
- **Flexible Arbeitszeiten**
bei uns in Göttingen oder mobil
- **Individueller Einstieg**
über Schnuppertage, ein Praktikum,
ein Werkstudium oder auch über
einen Direkteinstieg

Erfahre mehr auf
www.myLife-Jobs.de



NEW YORKER Group Services International GmbH & Co KG

Handel

Stand 22 ZHG

NEWYORKER

Was wir bieten

Fachrichtungen: Geistes- und Kulturwissenschaften, Informatik, Wirtschaftswissenschaften

Qualifikation: Wir suchen motivierte und offene Persönlichkeiten mit einem Hochschulabschluss in Wirtschaftswissenschaften oder Informatik sowie passenden Studienschwerpunkten.

Profil: BE NEW YORKER – Just be you! Jeder ist anders und das ist auch gut so. Wir sind stolz auf die Vielfalt unserer Mitarbeiter, von denen jeder einzelne seinen Beitrag dazu leistet, dass NEW YORKER heute da ist, wo wir stehen. Denn sie sind es, die uns so erfolgreich machen

Praxis im Studium: Abschlussarbeit, Praktikum, Werkstudierendenstelle

Einstiegsmöglichkeiten: Initiativbewerbungen, Direkteinstiege, Traineeprogramme

Bewerbungsverfahren: Online-Bewerbung über jobs.newyorker.de

Mehr als 1.200 Filialen, 47 Länder, über 23.000 Mitarbeiter – NEW YORKER vereint die flachen Hierarchien eines Familienbetriebs mit der Internationalität eines Großkonzerns und schafft dadurch ein einzigartiges Arbeitsumfeld. Unkompliziert und ehrlich.

Kontakt

Postanschrift:

Hansestraße 48, 38112 Braunschweig

Ansprechperson/en:

Frau Darlene Kurz

E-Mail: dkurz@newyorker.de

www.newyorker.de

Employment of
english-speaking students



English consultation possible

**JOBS?
HERE!**



[NEWYORKER.DE/JOBS](https://www.newyorker.de/jobs)

Start now!

NEWYORKER

Norddeutsche Landesbank NORD/LB

Banken, Kreditinstitute

Stand 50 ^{ZHG}

NORD/LB

Wir fördern das
**Deutschland
STIPENDIUM**

Was wir suchen

Fachrichtungen: Agrarwissenschaften, Informatik, Mathematik, Rechtswissenschaften, Sozialwissenschaften, Wirtschaftswissenschaften, BWL, VWL

Qualifikation: Von unseren Mitarbeitenden erwarten wir neben einer hohen Motivation und Leidenschaft, vor allem ein innovatives Denken sowie ein proaktives, lösungsorientiertes Handeln.

Profil: Zu Beginn des Traineeprogramms musst du über ein abgeschlossenes Hochschulstudium verfügen. Ein Bachelorabschluss ist ausreichend. Wir wünschen uns motivierte Mitarbeiter, die durch Leidenschaft und innovatives und proaktives Denken lösungsorientiert Handeln.

Praxis im Studium: Praktikum, Werkstudierendenstelle

Einstiegsmöglichkeiten: Traineeprogramm, Junior-Einstiege

Bewerbungsverfahren: Über unser Karriereportal <https://karriere.nordlb.de>

Unsere Bank gehört zu den führenden deutschen Geschäftsbanken. Wir agieren sozial verantwortungsvoll, zum Beispiel in den Themengebieten Nachhaltigkeit oder Diversität. Die technische Ausstattung unserer Mitarbeitenden, die Möglichkeit, im Homeoffice zu arbeiten, sowie eine flexible Arbeitszeitgestaltung ist für uns selbstverständlich. Die NORD/LB mit Hauptsitz in Hannover hat einen regionalen Fokus, ist aber auch international tätig. In der Ausbildung von Trainees haben wir jahrzehntelange Erfahrung.

Kontakt

Postanschrift:

Friedrichswall 10, 30159 Hannover

Ansprechperson/en:

Frau Julia Bleser

E-Mail: julia.bleser@nordlb.de

www.nordlb.de

Employment of
english-speaking students



stellenwerk.de/goettingen



klick, klick, JOB!



Das offizielle Jobportal
der Universität Göttingen



Schnelle Suche ohne Login

Bei uns kannst du blitzschnell die Lage checken:
Kein Login, keine Dateneingabe, kein Stress



Dein Weg, deine Flexibilität

Filter setzen und Jobs entdecken, die wirklich
zu dir passen – finanziell, räumlich und kulturell



Seriös, geprüft & fair

Nach Wertesystem regulierte und händisch frei-
gegebene Anzeigen inkl. Jobs an deiner Hochschule

Novelis Deutschland GmbH

Metallindustrie

Novelis

Stand 52 ^{ZHG}

Was wir suchen

Fachrichtungen: Wirtschaftswissenschaften, Prozessingenieurswesen

Praxis im Studium: Abschlussarbeit, Praktikum, Werkstudierendenstelle

Das Ziel von Novelis ist es, gemeinsam eine nachhaltige Welt zu gestalten. Als globaler Marktführer für innovative Produkte und Dienstleistungen und weltgrößter Recycler von Aluminium arbeiten wir mit Kunden aus der Automobil-, Getränkedosen-, Luft- und Raumfahrt- und Spezialitätenindustrie zusammen, um Lösungen zu liefern, die die Vorteile von nachhaltigem Aluminium maximieren.

Das mitteldeutsche Werk Göttingen ist ein wichtiger europäischer Standort für die Produktion von Getränkedosenvormaterial und oberflächenveredeltem Aluminium für viele attraktive Märkte und beschäftigt rund 700 Mitarbeitende.

Kontakt

Postanschrift:

Hannoversche Straße 1, 37075 Göttingen

Ansprechperson/en:

Frau Sophia Schaberg

E-Mail: Sophia.Schaberg@Novelis.com

<https://de.novelis.com>

Employment of
english-speaking students



English consultation possible

Gemeinsam Zukunft gestalten.

Das Herzstück von Novelis
sind unsere Mitarbeitenden.

Unsere Kultur:

inklusiv, wertschätzend, offen

Hier geht's zu deinen
Möglichkeiten:



Bei uns stehen Recycling und Nachhaltigkeit im Mittelpunkt. Novelis ist ein führender Hersteller von flachgewalztem Aluminium und einer der weltweit größten Recycler von Aluminium. Ob Getränke- und Kosmetikdosen, Karosserieteile, Komponenten für Flugzeuge, Fassaden oder Kaffeekapseln: Aluminium wird in sehr vielen Konsumgütern verwendet, die uns tagtäglich begegnen.

Deine Einstiegsmöglichkeiten bei uns:
Praktikum, Traineeship, Direkteinstieg



Novelis

OctaVIA AG

IT-Beratung



Stand 58 ^{ZHG}



Was wir suchen

Fachrichtungen: Informatik, Wirtschaftswissenschaften

Qualifikation: Begeisterung für SAP & neue Technologien, analytisches Denken sowie Teamgeist & starke Kommunikation sind Deine Stärken? Perfekt! Mit einer IT-Ausbildung oder einem Studium der WI, WIW, WING oder Informatik passt Du ideal zu uns!

Profil: Starte Deine Karriere in der SAP-Beratung! Von der Analyse von Geschäftsprozessen über die Entwicklung maßgeschneiderter Softwarelösungen bis zur Implementierung neuer Technologien: Arbeite an spannenden Projekten, gestalte innovative Lösungen und unterstütze Unternehmen mit Deinen analytischen Fähigkeiten.

Praxis im Studium: Praktikum, Werkstudierendenstelle

Einstiegsmöglichkeiten: Trainee, Junior oder Werkstudent* in innerhalb der SAP Beratung, gerne auch erfahrene Kandidaten/innen.

Bewerbungsverfahren: Bewerbung über unsere Karriereseite: <https://karriere.octavia.de>

Unsere Leidenschaft liegt darin, komplexe technologische Herausforderungen für Unternehmen unterschiedlicher Branchen zu lösen. Als führendes Unternehmen in der IT-Beratung sind wir darauf spezialisiert, innovative Lösungen zu entwickeln, die unseren Kunden dabei helfen, ihre Ziele zu erreichen und ihren Geschäftserfolg zu steigern. Bei der OctaVIA AG erwarten Dich spannende Projekte, ein unterstützendes Team und zahlreiche Möglichkeiten, Deine Fähigkeiten und Deine Karriere voranzutreiben.

Kontakt

Postanschrift:

Tischbeinstraße 32, 34121 Kassel

Ansprechperson/en:

Frau Derya Kloweit

E-Mail: derya.kloweit@octavia.de

www.octavia.de



Ready for take-off?

Ob erfahrener Profi oder aufstrebendes Talent - Bist Du bereit, neue Höhen zu erreichen? Gemeinsam steuern wir erfolgreiche SAP-Projekte und entwickeln innovative Lösungen.

Werde Teil unseres Teams und flieg mit uns an die Spitze der digitalen Zukunft!

Octavia



Hier findest Du alle wichtigen Informationen über Deine Einstiegsmöglichkeiten!



Ottobock SE & Co. KGaA

Medizintechnik

ottobock.

Stand 18 ^{ZHG}

Was wir bieten

Fachrichtungen: Geistes- und Kulturwissenschaften, Informatik, Physik, Psychologie, Sozialwissenschaften, Wirtschaftswissenschaften

Qualifikation: Bei Ottobock fördern wir Deine Qualifikation mit individuellen Weiterbildungen, Schulungen und spannenden Projekten. Wir unterstützen Dich dabei, Deine Stärken auszubauen und Dein Potenzial voll zu entfalten.

Profil: In allen Unternehmensbereichen bieten wir vielfältige Einsatzmöglichkeiten und Karrierechancen. Dein Interesse an Data Science, Software sowie Forschung, Produktion, Sales, Marketing, Human Resources, Logistik oder Projektmanagement ist gefragt.

Praxis im Studium: Abschlussarbeit, Praktikum, Werkstudierendenstelle

Einstiegsmöglichkeiten: Ottobock bietet zahlreiche Einstiegsmöglichkeiten: Ausbildung, Duales Studium oder Direkteinstieg – vielfältig und international.

Bewerbungsverfahren: Als Student*in bewirbst Du Dich online bei Ottobock. Nach Prüfung Deiner Unterlagen folgt ein persönliches Gespräch – schnell und unkompliziert.

Ottobock steht seit über 100 Jahren für Innovation und Engagement: Mit Leidenschaft entwickeln wir Lösungen, die Menschen mit Behinderung Mobilität schenken und ihre Lebensqualität steigern oder erhalten – ob im Bereich der Prothetik, NeuroMobility, Patient Care, Exoskelette von 'SUITX by Ottobock' oder Business Solutions. Über 10.000 Mitarbeitende in fast 60 Ländern teilen diese Vision und treiben sie weltweit voran.

Kontakt

Postanschrift:

Max-Näder-Straße 15, 37115 Duderstadt
jobs@ottobock.de

Ansprechperson/en:

Frau Julia Tschmarke
E-Mail: jobs@ottobock.de
ottobock.com/studierende

Employment of
english-speaking students



English consultation possible

ottobock.

#TeamOttobock.

Seit mehr als 100 Jahren befähigen wir Menschen,
ihr Leben so zu leben, wie sie es möchten.
Und dafür brauchen wir Dich!

Werde Teil unseres Teams und
gestalte mit uns die Zukunft
der Orthopädietechnik.



Hier findest Du alle Infos zum Praktikum und
Werkstudium: ottobock.com/studierende

#WeEmpowerPeople



Ottobock SE & Co. KGaA

Medical technology

ottobock.

Stand 18 Central Campus

What we are offering

Disciplines: Humanities and Cultural Sciences, Computer Science, Physics, Psychology, Social Sciences, Economics

Qualification: At Ottobock, we promote your qualifications through individual training, further education and exciting projects. We help you develop your strengths and realise your full potential.

Profile: We offer a wide range of job opportunities and career prospects in all areas of the business. We're looking for people who have a passion for data, software, research, production, sales, marketing, HR, purchasing, logistics or project management.

Practice while studying: Final thesis, Internship, Working Student

Entry opportunities: Ottobock offers various opportunities to join the company: Apprenticeships, dual studies or direct entry.

Application procedure: As a student, you apply to Ottobock online. After your documents have been checked, you will be invited for a personal interview.

Ottobock has stood for innovation and commitment for over 100 years: We are passionate about developing solutions that give people with disabilities mobility and improve or maintain their quality of life – whether in the field of prosthetics, neuro-mobility, patient care, SUITX by Ottobock exoskeletons or business solutions. More than 10,000 employees in almost 60 countries share this vision and drive it forward worldwide.

Contact

Address:

Max-Näder-Straße 15, 37115 Duderstadt
jobs@ottobock.de

Contact person:

Ms. Julia Tschmarke
Email: jobs@ottobock.de
corporate.ottobock.com/en/career/for-students

Employment of
english-speaking students



English consultation possible

ottobock.

#TeamOttobock.

For more than 100 years, we have been empowering people to live their lives the way they want. And for that we need you!

Join our team and help us shape the future of O&P technology.



Here you can find all the information you need about internships and work/study programs:
corporate.ottobock.com/en/career/for-students

#WeEmpowerPeople



PHYWE Systeme GmbH & Co. KG

Lehrmittel im naturwissenschaftlichen Bereich

PHYWE

Stand 2 ^{Nord} | Stand 62 ^{ZHG}

Was wir suchen

Fachrichtungen: Biologie, Chemie, Physik, Elektronik

Qualifikation: Sicherer Umgang mit den gängigen MS Office-Anwendungen; Interesse an naturwissenschaftlicher Bildung und didaktischen Konzepten; Gute Deutsch- und Englischkenntnisse in Wort und Schrift

Profil: Absolvent*in (m/w/d) oder Studierende (m/w/d) für Konstruktion Elektronik; Marketing-Management; Physik, Chemie, Naturwissenschaft im Produktmanagement; Stammdatenmanagement; Web- & Unity-Entwicklung sowie Werkstudierende (m/w/d) in Physik, Chemie, Biologie, Marketing und Fahrer*innen (m/w/d) für Lehrmateriallieferungen!

Praxis im Studium: Praktikum, Werkstudierendentätigkeit

Einstiegsmöglichkeiten: Initiativbewerbung und Direkteinstiege

Bewerbungsverfahren: per Mail (personal@phywe.de)

Seit über 100 Jahren entwickelt, produziert, liefert und installiert PHYWE wissenschaftliche Geräte, Experimente und Lösungssysteme für die schulische Ausbildung und wissenschaftliche Forschung. Moderne e-Learning-Systeme, Software und ein breites Dienstleistungsspektrum wie Schulungen, Installationservice und eine umfassende Beratung runden unser Leistungsangebot ab.

Kontakt

Postanschrift:

Robert-Bosch-Breite 10, 37079 Göttingen

Ansprechperson/en:

Frau Carolin Schlein

E-Mail: Carolin.Schlein@phywe.de

www.phywe.de

Employment of
english-speaking students



English consultation possible

Polizeiinspektion Göttingen

Polizeivollzugsdienst – Ein Job, 110 Möglichkeiten!



POLIZEIINSPEKTION
GÖTTINGEN

Stand 55 ^{ZHG}

Was wir suchen

Fachrichtungen: Fremdsprachen und Philologien, Geistes- und Kulturwissenschaften, Psychologie, Rechtswissenschaften, Sozialwissenschaften, Wirtschaftswissenschaften

Qualifikation: Hochschulreife/Fachhochschulreife, gute Deutschkenntnisse in Wort und Schrift

Profil: Du bist kommunikativ, körperlich fit, teamfähig, flexibel, belastbar und verantwortungsbewusst? Dann passt du perfekt in unseren Reihen. Alles Weitere lernst du während deines Polizeistudiums oder auf deiner Wunschdienststelle.

Praxis im Studium: Praktikum

Einstiegsmöglichkeiten: Direkteinstieg ins Studium, Erlebnistage der Polizei Göttingen

Bewerbungsverfahren: Bitte bewirb dich online unter www.polizei-studium.de für dein Studium oder melde dich bei unserer Ansprechperson!

Die Aufgaben der Polizei sind so vielseitig wie das Leben: Die Abwehr von Gefahren jeglicher Art, die Aufklärung von Straftaten und Ordnungswidrigkeiten, die Verkehrssicherheitsarbeit und die Kriminalprävention sind hier nur einige Stichworte. Wir sind zu Lande, zu Wasser und in der Luft unterwegs. Spezialistinnen und Spezialisten der Einsatzhundertschaften oder des Spezialeinsatzkommandos kommen bei besonderen Einsatzlagen zum Einsatz, genauso sowie Polizeihunde und -pferde.

Kontakt

Postanschrift:

Otto-Hahn-Straße 2, 37077 Göttingen
Sachbereich Nachwuchsgewinnung

Ansprechperson/en:

Frau Louiza Omelan
E-Mail: nachwuchsgewinnung@pi-goe.polizei.niedersachsen.de
www.polizei-studium.de

PwC Deutschland

Wirtschaftsprüfung, Steuer- und Rechtsberatung
und Unternehmensberatung



Stand 64 ^{ZHG}

Was wir bieten

Fachrichtungen: Informatik, Mathematik, Rechtswissenschaften, Wirtschaftswissenschaften

Qualifikation: Guter Abschluss, relevante Studienschwerpunkte mit betriebswirtschaftlichem Bezug, zielgerichtete Praktika bzw. Praxiserfahrung, Auslandserfahrungen, außeruniversitäres Engagement & gute IT- und Englischkenntnisse.

Profil: Zeig deine Persönlichkeit – wer du bist. Wir suchen Menschen mit denen wir unsere Werte teilen können, wir möchten zueinander passen – von beiden Seiten. Nur so können wir gemeinsam an unseren Zielen arbeiten. Dabei interessiert uns vor allem deine Persönlichkeit.

Praxis im Studium: Abschlussarbeit, Praktikum, Werkstudierendenstelle

Einstiegsmöglichkeiten: Praktikum, Abschlussarbeit, Trainee, Refrendariat, Direkteinstieg

Bewerbungsverfahren: In unserer Online-Jobbörse findest du alle ausgeschriebenen Stellen. Unsere Teams prüfen die Unterlagen und melden sich innerhalb von 2 Wochen bei dir

Join our Community of Solvers. Gemeinsam arbeiten wir mit Einfallsreichtum, Erfahrung und technologischen Innovationen daran entscheidende Herausforderungen zu lösen, nachhaltige Ergebnisse zu schaffen und das Vertrauen in die Wirtschaft und Gesellschaft auszubauen. Werde auch du ein Teil davon.

Kontakt

Postanschrift:

Georg-Glock-Str. 22, 40474 Düsseldorf

Ansprechperson/en:

Personalmarketing & Recruiting

E-Mail: DE_Karriere@pwc.com

www.jobs.pwc.de

Quattek & Partner Steuerberatungsgesellschaft mbB

Steuerberatung



QUATTEK & PARTNER
Steuerberatungsgesellschaft

Stand 10 ^{ZHG}

Was wir bieten

Fachrichtungen: Wirtschaftswissenschaften

Qualifikation: Abgeschlossenes Bachelor- bzw. Masterstudium

Profil: Verfügst du über eine Leidenschaft für Steuern und Gesetze? Hast du Lust, im Team mit hoher Motivation und digitaler Affinität neue Herausforderungen zu meistern? Dann bewirb dich bei uns.

Praxis im Studium: Praktikum, Werkstudierendenstelle

Einstiegsmöglichkeiten: Direkteinstieg

Bewerbungsverfahren: Per E-Mail an bewerbungen@quattek.de

Quattek & Partner Steuerberatungsgesellschaft mbB ist auf die Steuer- und Unternehmensberatung spezialisiert. Unsere Mandanten – von Privatpersonen über kleine und mittelständische Unternehmen bis hin zu Freiberuflern im Gesundheitswesen und Handwerksbetrieben – schätzen unsere Expertise und individuelle Betreuung.

Mit sieben Partnern und über 140 Mitarbeitenden gehören wir zu den größten Steuerkanzleien in Südniedersachsen und sind stolz auf unser engagiertes Team, das unseren Mandanten in allen steuerlichen und betriebswirtschaftlichen Fragen zur Seite steht. Offene Kommunikation und die kontinuierliche Weiterentwicklung machen uns zu einem attraktiven Arbeitgeber.

Kontakt

Postanschrift:

Nikolausberger Weg 49, 37073 Göttingen

Ansprechperson/en:

www.quattek.de

Renneberg | Wirtschaftskanzlei

Finanzdienstleistung



Stand 20^{ZHG}

Was wir bieten

Fachrichtungen: Rechtswissenschaften, Wirtschaftswissenschaften

Qualifikation: Selbstständige und zuverlässige Arbeitsweise, IT-Affinität, Teamfähigkeit, Belastbarkeit sowie Flexibilität

Profil: Ausgeprägte Kommunikations- und Koordinationsfähigkeit, schnelle Auffassungsgabe und hohe Umsetzungsstärke

Praxis im Studium: Abschlussarbeit, Praktikum, Werkstudierendenstelle

Einstiegsmöglichkeiten: Direkteinstieg, Traineeprogramm, Ausbildung, Initiativbewerbungen, Werkstudententätigkeit, Praktikum

Bewerbungsverfahren: <https://renneberg.softgarden.io/de/vacancies>

Renneberg vereint Rechtsberatung, Wirtschaftsprüfung, Steuerberatung und Unternehmensberatung. Der Schwerpunkt liegt auf der interdisziplinären Beratung von mittelständischen Unternehmen sowie Unternehmerinnen und Unternehmern unterschiedlicher Branchen. Das Renneberg Team besteht aus mehr als 80 Köpfen an den Standorten Göttingen und Hamburg.

Kontakt

Postanschrift:

Kleines Feld 7, 37130 Gleichen

Ansprechperson/en:

Frau Carolina Schnabel und Herr Jens Wellbrock

E-Mail: schnabel@renneberg-gruppe.de, wellbrock@renneberg-gruppe.de

www.renneberg-gruppe.de

Wirtschaftsprüfer

Steuerberater

Rechtsanwälte

Unternehmensberatung



Wir gestalten Chancen.

Lust auf einen neuen,
spannenden Job im Team
Renneberg?

Als wachsendes Unternehmen an
den Standorten Hamburg,
Göttingen und Göttingen-Gleichen
suchen wir ständig neue Kollegen
für unser vielfältiges Team.

Erfahre hier mehr über uns.
#TeamRenneberg



Unsere neuesten Angebote
findest Du hier.

Schon gesehen? Besuche
uns auch auf LinkedIn.



Bitte richte Deine Bewerbungsunterlagen an Carolina Schnabel. Sie
wird Dir unter der Telefonnummer 040 / 300 6188 - 436 auch gerne
vorab für Fragen zur Verfügung stehen.



REWE Markt GmbH Zweigniederlassung Nord

Handel, Lebensmitteleinzelhandel



Stand 40 ^{ZHG}

Was wir bieten

Fachrichtungen: Geistes- und Kulturwissenschaften, Mathematik, Psychologie, Rechtswissenschaften, Sozialwissenschaften, Wirtschaftswissenschaften

Qualifikation: So vielfältig wie du ist auch dein Einstieg bei REWE. Ob im Markt, in der Logistik oder Verwaltung, ob mit oder ohne Uni-Abschluss: Wir haben den Job, der zu dir passt! Wo soll es hingehen? Sprich uns an. Wir freuen uns auf dich!

Profil: Du findest den Handel mit seiner Produkt- und Kundenvielfalt spannend? Du bist kontaktfreudig und kommunikationsstark? Mit-Denken liegt dir genauso wie Mit-Anpacken? Dann passt du perfekt zu uns!

Praxis im Studium: Praktikum, Werkstudierendenstelle

Einstiegsmöglichkeiten: Initiativbewerbungen für unsere Märkte, Logistik- und Zentralstandorte, Traineeprogramm Selbstständigkeit, Direkteinstieg, Duales Studium

Bewerbungsverfahren: Online über rewe.de/karriere oder per Mail an bewerbung@rewe-group.com

REWE, das sind deutschlandweit 3.800 Supermärkte sowie 25 Logistik- und Verwaltungsstandorte. Wir stehen für eine nachhaltige und vielfältige Unternehmenskultur, und freuen uns über Auszeichnungen als Top Arbeitgeber und familienfreundliches Unternehmen im Audit Beruf&Familie. Bei uns stehen dir alle Türen offen – steig ein in die REWE Welt!

Kontakt

Postanschrift:

Rudolf-Diesel-Str. 36, 24558 Henstedt-Ulzburg

Ansprechperson/en:

Herr Stefan Fiévet

E-Mail: stefan.fieviet@rewe-group.com

www.karriere.rewe.de



REWE
Dein Markt

Mehr als ein Job.

So vielfältig wie du – dein Einstieg bei REWE.

Ob im **Markt**, in der **Logistik** oder **Verwaltung**, ob mit oder ohne Uni-Abschluss: Wir haben den Job, der zu dir passt! **Wo soll es hingehen?**

Markt:



- Traineeprogramm zum selbstständigen Kaufmann (m/w/d)
- Marktleitung
- Außendienst

Logistik:



- Transport
- Disposition
- Lagerverwaltung
- ... und vieles mehr

Verwaltung:



- Human Resources, Marketing, Vertrieb, Einkauf, Payroll, Immobilien uvm.

Sprich uns gerne auf unsere vielfältige Jobauswahl an.
Wir freuen uns auf dich!

Oder bewirb dich gleich unter: rewe.de/karriere



Rödl & Partner

Rechtsberatung, Steuerberatung, Wirtschaftsprüfung,
Unternehmens- und IT-Beratung, Business Process Outsourcing

Rödl & Partner

Stand 15 ^{ZHG}

Was wir suchen

Fachrichtungen: Rechtswissenschaften, Wirtschaftswissenschaften

Qualifikation: Du studierst Wirtschafts-, oder Rechtswissenschaften? Bei uns zählen Expertise und Fachwissen ebenso wie Teamgeist und gemeinsame Werte. Werde jetzt Teil unserer internationalen Erfolgsgeschichte und mach sie zu deiner eigenen!

Praxis im Studium: Praktikum, Werkstudierendentätigkeit

Einstiegsmöglichkeiten: Praktikum, Werkstudierendentätigkeit, Trainee, Referendariat, Promotion, Staatsexamen, Direkteinstieg, ...

Bewerbungsverfahren: Du kannst dich bei uns online über unser Bewerbungsformular unter jobs.roedl.com bewerben. Nach Sichtung deiner Unterlagen melden wir uns persönlich bei dir. Weitere Informationen zu deinem Einstieg findest du unter karriere.roedl.de

Der agile Kümmerer für mittelständisch geprägte Weltmarktführer. Als Rechtsanwälte, Steuerberater, Unternehmens- und IT-Berater und Wirtschaftsprüfer sind wir an 110 eigenen Standorten in rund 50 Ländern vertreten. Unsere Mandanten vertrauen weltweit unseren 5.800 Kolleginnen und Kollegen. Dabei sind wir kein loses Netzwerk, sondern ein Unternehmen mit kurzen Wegen, flachen Hierarchien sowie gemeinsamen Werten und Zielen. Bei uns zeigt dein Handeln Wirkung. Unmittelbar. #weareroedl.

Kontakt

Postanschrift:

Äußere Sulzbacher Straße 100, 90491 Nürnberg
Leo-Symphon-Promenade 65, 30655 Hannover

Ansprechperson/en:

Team Recruiting
E-Mail: recruiting@roedl.com
karriere.roedl.de

GRÜNDUNGSWETTBEWERB LIFT-OFF 2025

Wir laden herzlich zur öffentlichen Preisverleihung mit Pitch der Finalteams ein. Alle Interessierten sind herzlich willkommen. Anschließend gibt es die Möglichkeit, sich beim Buffet zu vernetzen.



20.05.2025 | 17:30 - 20 UHR | ALTE MENSA

Wir bitten um eine verbindliche Anmeldung
unter www.uni-goettingen.de/gruendung

Haben Sie Interesse, junge Gründer*innen zu unterstützen und bei innovativen Projekten mitzuwirken, dann melden Sie sich unter gruendung@uni-goettingen.de.



Dirk Rossmann GmbH

Einzelhandel



Stand 69^{ZHG}

Was wir bieten

Fachrichtungen: Geistes- und Kulturwissenschaften, Informatik, Psychologie, Rechtswissenschaften, Sozialwissenschaften, Wirtschaftswissenschaften

Qualifikation: So vielfältig wie unsere Mitarbeiter sind auch unsere Jobs. Ob im Marketing, Finance, Einkauf, Produktmanagement, HR, der Logistik oder der IT – wir suchen Menschen, die mit anpacken, damit der Laden läuft.

Profil: Als Praktikant (m/w/d) oder Werkstudent (m/w/d) wirst du schon während deines Studiums ein wichtiger Teil unseres Teams und kannst deine eigene Erfolgsgeschichte schreiben. Du hast schon ein klares Ziel vor Augen? Dann starte direkt als Young Professional oder Trainee bei uns durch!

Praxis im Studium: Abschlussarbeit, Praktikum, Werkstudierendenstelle

Einstiegsmöglichkeiten: Traineeprogramm, Direkteinstieg

Bewerbungsverfahren: Onlinebewerbung

Neun Länder, über 4.900 Filialen, neun Logistikstandorte und unsere Zentrale in Burgwedel bei Hannover: Damit gehören wir zu den führenden Drogeriemärkten Europas. Trotzdem ist ROSSMANN ein waschechtes Familienunternehmen. Wir legen großen Wert auf ein freundliches und wertschätzendes Miteinander. Denn wir wissen genau: Es sind unsere Mitarbeiterinnen und Mitarbeiter mit ihren individuellen Stärken und Persönlichkeiten, die unsere Marke seit 1972 zu dem machen, was sie ist.

Kontakt

Postanschrift:

Isernhägener Str. 16, 30938 Burgwedel

Ansprechperson/en:

Frau Melanie Talkenberger

E-Mail: melanie.talkenberger@rossmann.de

www.jobs.rossmann.de

Mit dir sind wir wir.

Vom
Hörsaal in die
Praxis?

Starte bei uns mit einem Praktikum,
einer Werkstudententätigkeit oder als
Young Professional.



Jetzt bewerben!
jobs.rossmann.de

Sartorius

Life Science

SARTORIUS

Stand 19 ^{Nord} | Stand 68 ^{ZHG}

Wir fördern das
**Deutschland
STIPENDIUM**

Was wir suchen

Fachrichtungen: Biologie, Chemie, Informatik, Mathematik, Physik, Psychologie, Rechtswissenschaften, Sozialwissenschaften, Wirtschaftswissenschaften

Qualifikation: Deine Persönlichkeit ist für uns wichtig: Wir suchen Menschen, die unsere Ambition und Unternehmenswerte teilen: Nachhaltigkeit, Offenheit und Freude.

Profil: Wir suchen Studierende und Professionals für verschiedene Bereiche bei Sartorius, wie z.B. für Sales und Service, Corporate Research und Product Development, Quality, Manufacturing und Logistics, sowie den zentralen Funktionen wie HR, Finance und IT.

Praxis im Studium: Abschlussarbeit, Praktikum, Werkstudierendenstelle

Einstiegsmöglichkeiten: Werde Teil von Sartorius mit einem Praktikum, Studi-Job, Dualen Studium, während deiner Abschlussarbeit – oder als Professional nach deinem Studium.

Bewerbungsverfahren: Bewirb dich online unter: www.sartorius.com/careers

Sartorius ist Partner der biopharmazeutischen Forschung und Industrie

Viele Krankheiten wie Krebs, Demenz oder Entzündungskrankheiten sind noch unheilbar. Sartorius unterstützt Biotech-Wissenschaftlerinnen und -Ingenieure auf der ganzen Welt bei der Entwicklung und Herstellung von Medikamenten - von der ersten Idee bis zur Produktion. Damit mehr Menschen Zugang zu besseren Medikamenten haben.

Kontakt

Postanschrift:

Otto-Brenner-Straße 20, 37079 Göttingen

Ansprechperson/en:

Frau Frederieke Korte

E-Mail: Frederieke.Korte@sartorius.com

www.sartorius.com

Employment of
english-speaking students



English consultation possible

SARTORIUS

Gentherapien.
Unerschwinglich?

Wir sind Teil
der Lösung.



Jetzt bewerben.
www.sartorius.com/jobs



Sartorius

Life Science

SARTORIUS

Stand 19 North Campus | **Stand 68** Central Campus

Wir fördern das
**Deutschland
STIPENDIUM**

What we are looking for

Disciplines: Biology, Chemistry, Computer Science, Mathematics, Physics, Psychology, Law, Social Sciences, Economics

Qualification: Your personality is important to us: We are looking for people who share our ambition and corporate values: Sustainability, Openness and Enjoyment.

Profile: We are looking for students and professionals in various fields of responsibility, e.g. in Sales and Service, Corporate Research and Product Development, Quality, Manufacturing and Logistics, as well as the central functions like HR, Finance and IT.

Practice while studying: Final thesis, Internship, Working student

Entry opportunities: Become part of Sartorius with an internship, student job, dual study program, during your thesis - or as a professional after your studies.

Application procedure: Please apply online: www.sartorius.com/careers

Partner of Life Science Research and the Biopharmaceutical Industry

Many diseases, such as cancer, dementia or inflammatory diseases, are still incurable. Sartorius is helping biotech scientists and engineers across the entire globe to develop and manufacture medications from the first idea to production. So more people will have access to better medicine.

Contact

Address:

Otto-Brenner-Straße 20, 37079 Göttingen

Contact person:

Ms. Frederieke Korte

Email: Frederieke.Korte@sartorius.com

www.sartorius.com

Employment of
english-speaking students



English consultation possible

SARTORIUS

Gene therapies.
Unaffordable?

We are part
of the solution.



Apply now.
www.sartorius.com/jobs



SCHUMANN

IT, Consulting, Softwareentwicklung

SCHUMANN

Stand 4 ^{Nord} | Stand 24 ^{ZHG}

Was wir suchen

Fachrichtungen: Informatik, Mathematik, Wirtschaftswissenschaften

Qualifikation: Sehr gute bis gute Studienleistungen in BWL oder Wirtschaftsinformatik für Consultants. IT Affinität und erste Programmierkenntnisse für Software Development. Gute deutsche und englische Sprachkenntnisse.

Profil: Begeisterung, IT-Affinität, Engagement, Eigeninitiative, Teamfähigkeit und Kundenorientierung

Praxis im Studium: Werkstudierendenstelle

Einstiegsmöglichkeiten: Direkteinstieg, Ausbildung zum Fachinformatiker für Anwendungsentwicklung und/oder Systemintegration (m/w/d), Quereinstieg

Bewerbungsverfahren: Aussagekräftige Bewerbungsunterlagen hochladen unter: <https://karriere.prof-schumann.com>

SCHUMANN ist ein innovatives Beratungs- und Softwareunternehmen mit 230 Mitarbeitern. Marktführend in internationalen Softwarelösungen für Versicherungen, Finanzdienstleister, Großhandel und Industrie. Erfolgreich in Deutschland, Europa und der Welt. Seit über 25 Jahren. Alles aus Göttingen.

Kontakt

Postanschrift:

Prof. Schumann GmbH
Jutta-Limbach-Str. 1, 37073 Göttingen

Ansprechperson/en:

Frau Angelika Rippel
E-Mail: a.rippel@prof-schumann.de
www.prof-schumann.com



English consultation possible



**Are you
ready? Just
jump in IT.**

prof-schumann.com/karriere

SCHUMANN ist ein innovatives Beratungs- und Softwareunternehmen. Mit 230 Mitarbeitern. Marktführend in internationalen Softwarelösungen für Versicherungen, Finanzdienstleister, Großhandel und Industrie. Erfolgreich in Deutschland, Europa und der Welt. Seit über 25 Jahren. Alles aus Göttingen.

Verstärke unser Team als

- ✓ **Consultant (m/w/d)**
- ✓ **Softwareentwickler (m/w/d)**

Wir bieten dir individuelle Karrierechancen und anspruchsvolle Aufgaben. Hier entwickelst du nicht nur Software, sondern auch dich selbst. In welche Richtung, hängt von dir ab – deiner Persönlichkeit, deinen Zielen und deinen Fähigkeiten.



Prof. Schumann GmbH
Jutta-Limbach-Straße 1
37073 Göttingen
+49 551 383 150
personal@prof-schumann.de
prof-schumann.com/karriere



SCHUMANN

IT, Consulting, Software Development

SCHUMANN**Stand 4** North Campus | **Stand 24** Central Campus**What we are looking for****Disciplines:** Computer Science, Mathematics, Economics**Qualification:** Very good to good academic performance, expertise in business administration for consultants, (Java) programming skills for developers, good German and English language skills**Profile:** Commitment, initiative, ability to work in a team and customer orientation**Practice while studying:** Working student**Entry opportunities:** Direct entry, training as an IT specialist for application development and/or system integration (m/w/d), lateral entry**Application procedure:** Upload meaningful application documents at:
<https://karriere.prof-schumann.com>

SCHUMANN is an innovative consulting and software company with 230 employees. Market leader in international software solutions for insurance companies, financial service providers, wholesale and industry. Successful in Germany, Europe and the world. For over 25 years. Everything from Göttingen.

Contact**Address:**Prof. Schumann GmbH
Jutta-Limbach-Str. 1, 37073 Göttingen**Contact person:**Ms. Angelika Rippel
Email: a.rippel@prof-schumann.de
www.prof-schumann.com

English consultation possible



**Are you
ready? Just
jump in IT.**

prof-schumann.com/careers

SCHUMANN is an innovative consulting and software company. With 230 employees. Market leader in international software solutions for insurance companies, financial service providers, wholesalers and industry. Successful in Germany, Europe and the world. For over 25 years. Everything from Göttingen.

Join our team as

- ✓ **Consultant (m/f/d)**
- ✓ **Software developer (m/f/d)**

We offer you individual career opportunities and challenging tasks. Here you not only develop software, but also yourself. Which direction you take depends on you – your personality, your goals and your skills.



Prof. Schumann GmbH
Jutta-Limbach-Straße 1
37073 Göttingen
+49 551 383 150
personal@prof-schumann.de
prof-schumann.com/careers



Apply now!

SIM Automation GmbH

Sondermaschinenbau



Stand 42 ZHG

Was wir suchen

Fachrichtungen: Informatik, Wirtschaftswissenschaften

Qualifikation: (Wirtschafts-)Informatik, Maschinenbau, Elektrotechnik, Steuerungstechnik und Regeltechnik, Automatisierungstechnik, (Wirtschafts-)Ingenieurwesen, Wirtschaftswissenschaften, sichere Deutschkenntnisse in Wort und Schrift

Profil: Wir stehen für eine offene und kommunikative Unternehmenskultur, in der Teamgeist, Eigeninitiative und eine kaufmännische Denkweise großgeschrieben werden. Unser Anspruch ist es, innovative Ideen voranzutreiben und Talente zu fördern, die über den Tellerrand blicken.

Praxis im Studium: Abschlussarbeit, Praktikum, Werkstudierendenstelle

Einstiegsmöglichkeiten: Initiativbewerbung

Bewerbungsverfahren: Online über sim-automation.de, per E-Mail, Möglichkeit zum Schnuppertag

Die SIM Automation GmbH ist ein Anbieter für innovative Automatisierungslösungen. Wir entwickeln und fertigen für unsere Kunden automatisierte Fertigungslinien, Montageanlagen, Zuführ- und Prüfsysteme. An unserem Standort in Heilbad Heiligenstadt arbeiten ca. 200 Mitarbeiter flexibel, kompetent und kundennah.

Kontakt

Postanschrift:

Liesebühl 20, 37308 Heilbad Heiligenstadt

Ansprechperson/en:

Frau Alexandra Davies

E-Mail: a.davies@sim-automation.de

www.sim-automation.de

Sparkassenverband Niedersachsen

Wirtschaftsprüfung

Stand 17 ^{ZHG}

 **Finanzgruppe**
Sparkassenverband Niedersachsen
Prüfungsstelle

Was wir suchen

Fachrichtungen: Rechtswissenschaften, Wirtschaftswissenschaften

Qualifikation: Abgeschlossenes wirtschafts- bzw. rechtswissenschaftliches Hochschulstudium mit gutem Ergebnis, idealerweise im Bankwesen erworbene praktische Erfahrungen, Quereinstieg unter bestimmten Voraussetzungen möglich

Profil: Analytisches Denkvermögen, Team- und Kommunikationsfähigkeit, Leistungsbereitschaft sowie ein sicheres Auftreten und ein hohes Maß an Verantwortungsbewusstsein

Praxis im Studium: Abschlussarbeit, Praktikum, Werkstudierendenstelle

Einstiegsmöglichkeiten: Einstieg als Auditor. Nach 2 bis 3 Jahren wird das Verbandsprüferexamen an der Hochschule für Finanzwirtschaft & Management in Bonn abgelegt.

Bewerbungsverfahren: Sende deine Bewerbung ganz einfach an:
online-bewerbungen-svn@svn.de oder bewirb dich unter: <https://svn.sparkasse.de/karriere/svn/jobangebote.html>

Wir sind der gesetzliche Abschlussprüfer der niedersächsischen Sparkassen. Als Wirtschaftsprüfer prüfen wir neben den Jahresabschlüssen auch das Risikomanagement, die Informationstechnologie, das Wertpapierdienstleistungs- und Depotgeschäft sowie die Einhaltung geldwäscherelevanter Vorschriften. Alles lokal in Niedersachsen. Werde Teil unseres Teams!

Kontakt

Postanschrift:
Schiffgraben 6-8, 30159 Hannover

Ansprechperson/en:
Herr Matthias Brambrink
E-Mail: matthias.brambrink@svn.de
www.svn.sparkasse.de/verband/pruefungsstelle.html

SPIE SAG GmbH

Energiedienstleistung



Stand 25 ^{Nord}

Was wir suchen

Fachrichtungen: Agrarwissenschaften, Forstwissenschaften und Waldökologie, Geowissenschaften und Geographie, Informatik, Wirtschaftswissenschaften

Qualifikation: Studium im Bereich Bauingenieurwesen, Elektrotechnik, Vermessung, Maschinenbau, Geoinformatik, Geodäsie, Energie- und Umwelttechnik oder eine vergleichbare Qualifikation (Aus-/ Weiterbildung).

Profil: Eigenverantwortlicher und strukturierter Arbeitsstil, ausgeprägte Kommunikations- und Kooperationsfähigkeit sowie Spaß an der Zusammenarbeit im Team.

Praxis im Studium: Abschlussarbeit, Praktikum, Werkstudierendenstelle

Einstiegsmöglichkeiten: Direkteinstieg als Projektmanager (m/w/d), Ingenieur (m/w/d), Geoinformatiker (m/w/d), Vermessungstechniker (m/w/d) oder CAD-Zeichner (m/w/d)

Bewerbungsverfahren: Online über: <https://spie.de/karriere/stellenangebote>

SPIE ist der führende unabhängige Multitechnik-Dienstleister für Gebäude, Anlagen und Infrastrukturen. Gemeinsam mit unseren Kunden setzen wir uns für eine klimafreundliche & digitale Zukunft ein und gestalten den Weg zur Erreichung der Klimaschutzziele. Rund 20 000 technikbegeisterte Talente bei SPIE Germany Switzerland Austria tragen dazu bei, die Energiewende erfolgreich zu meistern. Im Bereich Grid Solutions dreht sich dabei alles um die Planung von Hoch- und Höchstspannungstrassen.

Kontakt

Postanschrift:

Pittlerstraße 44, 63225 Langen

Ansprechperson/en:

Herr Jörg Frühling

E-Mail: joerg.fruehling@spie.com

www.spie.de

FÜR ALLE ZUKUNFT GESTALTER (m/w/d)

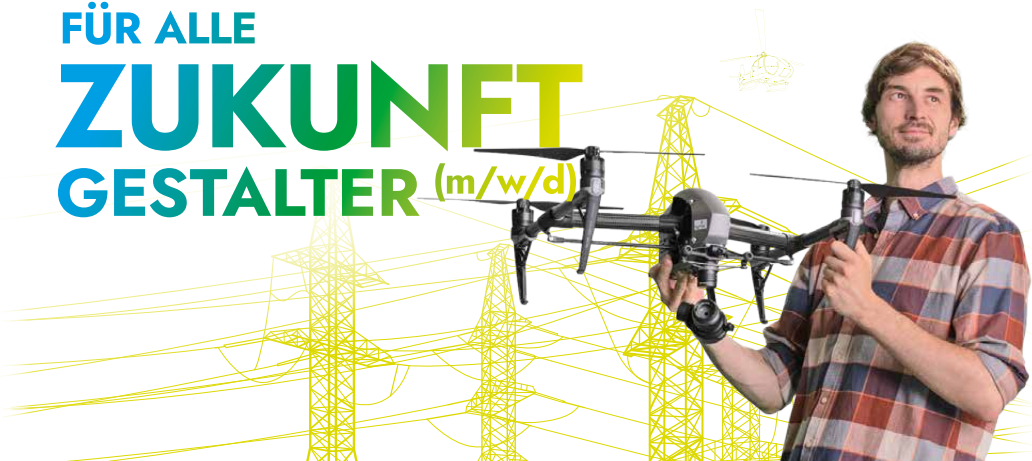

Komm ins Team Technikbegeisterung als GENEHMIGUNGSPLANER (m/w/d)

Wir sind Teil der Lösung für die Energiewende. Gemeinsam sorgen wir dafür, dass der grüne Strom fließt und machen das Netz fit für die Zukunft.

Unsere Benefits – Deine Vorteile:



Tarifliches
Zusatzgeld



Weihnachtsgeld



Altersvorsorge



Urlaubsgeld & 30 Tage Urlaub



38-Std.-Woche &
flexible Arbeitszeit



Moderne
Arbeitsplatz-
ausstattung



Mitarbeiter-
beteiligungsprogramme



Attraktive
Weiterbildungsprogramme

SPIE Germany Switzerland Austria

Geschäftsbereich High Voltage
SPIE SAG GmbH

Ansprachpartner:

Daniel Martin-Viegas | Tel.: +49 151 536 28726
daniel.martin-viegas@spie.com | www.spie.de

Jetzt bewerben →



Stadt Göttingen

Öffentliche Verwaltung



Stand 37^{ZHG}

Was wir suchen

Fachrichtungen: Agrarwissenschaften, Chemie, Forstwissenschaften und Waldökologie, Geistes- und Kulturwissenschaften, Geowissenschaften und Geographie, Informatik, Mathematik, Medizin, Rechtswissenschaften, Sozialwissenschaften, Wirtschaftswissenschaften

Qualifikation: Jede Stelle erfordert spezifisches Wissen und Fertigkeiten – bei uns gibt es unzählige Möglichkeiten, Verantwortung zu übernehmen und deine Talente voll auszuschöpfen.

Profil: Wir suchen Mitarbeiter*innen, die engagiert, verantwortungsbewusst und teamfähig sind und Freude daran haben, das Gemeinwohl zu fördern.

Praxis im Studium: Abschlussarbeit, Praktikum, Werkstudierendenstelle

Einstiegsmöglichkeiten: Praktikum, Ausbildung und Studium, Voll- oder Teilzeitbeschäftigung

Bewerbungsverfahren: Online über www.goettingen.de/rathaus/arbeitgeberin-stadt

*Die Stadt Göttingen ist eine moderne Arbeitgeberin im öffentlichen Dienst, die etwa 2.500 Mitarbeiter*innen beschäftigt. Sie gehört zu den TOP Arbeitgeber*innen in Südniedersachsen. Die Stadt Göttingen bietet vielfältige Karrieremöglichkeiten in Bereichen wie Bildung, Technik und Soziales und fördert Chancengleichheit, Work-Life-Balance sowie Weiterbildung.*

Kontakt

Postanschrift:

Fachbereich Personal und Organisation
Hiroshimaplatz 1-4, 37083 Göttingen

Ansprechperson/en:

Frau Karolin Thüne
E-Mail: k.thuene@goettingen.de

Employment of
english-speaking students



English consultation possible



KARRIERE

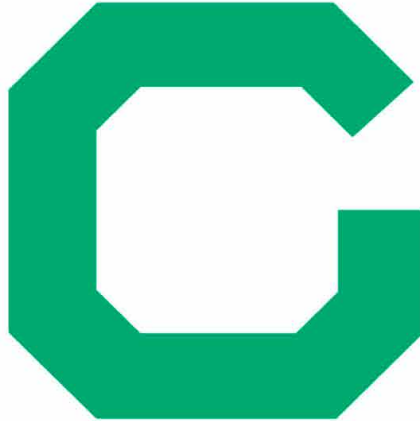

Bewirb dich jetzt!



Stand 5 ZHG

Was wir bieten

Fachrichtungen: Biologie, Forstwissenschaften und Waldökologie, Geistes- und Kulturwissenschaften, Geowissenschaften und Geographie, Informatik, Medizin, Psychologie, Rechtswissenschaften, Sozialwissenschaften, Wirtschaftswissenschaften

Qualifikation: Mit einem abgeschlossenen Studium haben wir Angebote in den folgenden Fachrichtungen: Geistes- und Kulturwissenschaften, Psychologie, Rechtswissenschaften, Sozialwissenschaften, Wirtschaftswissenschaften, Wirtschaftspsychologie

Profil: Bei uns haben Mitarbeitende die Möglichkeit Verantwortung zu übernehmen, in Teams zu agieren und mit den Bürgerinnen und Bürgern zu arbeiten. Besonders wichtig ist uns die Weiterentwicklung der Mitarbeitenden. Daher haben wir ein umfangreiches Fortbildungsprogramm und vielfältige berufliche Möglichkeiten.

Einstiegsmöglichkeiten: Direkteinstiege über aktuelle Stellenausschreibungen, Initiativbewerbungen und ein vielfältiges Ausbildungsangebot

Bewerbungsverfahren: Online über unsere Karriereseite:
<https://bit.ly/KarriereStadtKassel>

Die Stadt Kassel ist mit ca. 208.000 Einwohnerinnen und Einwohnern das Zentrum in Nordhessen und Deutschlands glücklichste Großstadt. Wir gehören zu den größten Arbeitgebern dieser Region und verstehen uns als modernes Dienstleistungsunternehmen, dessen Mitarbeiterinnen und Mitarbeiter sich freundlich und kompetent um die Belange der Bürgerinnen und Bürger unserer Stadt kümmern.

Kontakt**Postanschrift:**

Obere Königsstr. 8, 34117 Kassel

Ansprechperson/en:

Herr Philipp Hansmann

E-Mail: philipp.hansmann@kassel.de

WERDE TEIL DER HERKULESAUFGABE STADT!

Die Stadt Kassel ist mit ca. 208.000 Einwohnerinnen und Einwohnern das Zentrum in Nordhessen und Deutschlands glücklichste Großstadt. Mit unseren vielfältigen und abwechslungsreichen Aufgabengebieten innerhalb der Stadtverwaltung bieten wir dir neue berufliche Impulse und Entwicklungsmöglichkeiten.

Für die Verstärkung unserer Teams aus unterschiedlichen Berufsfeldern suchen wir regelmäßig neue Kolleginnen und Kollegen. Du willst mehr erfahren? Dann besuch uns gerne an unserem Stand!

BEI UNS
FINDEST
DU DEIN
BERUFLICHES
GLÜCK!

Ausbildung, Studium, Quereinstieg oder Karriere

Bist Du bereit für die Herkulesaufgabe Stadt?

Jetzt bewerben – auch initiativ

Alle Infos unter www.kassel.de/jobs



Kassel documenta Stadt

Studienseminar für das Lehramt an berufsbildenden Schulen

Bildung



Stand 21 Nord | **Stand 1** ZHG

Was wir suchen

Fachrichtungen: Agrarwissenschaften, Forstwissenschaften und Waldökologie, Wirtschaftswissenschaften

Qualifikation: Wir suchen engagierte Absolvent:innen mit Masterabschluss (mit oder ohne Lehramtsstudium), die Interesse an einer pädagogischen Tätigkeit haben und ihr Wissen und ihre Erfahrungen gerne an junge Menschen weitergeben möchten.

Profil: Wir bieten eine qualifizierte pädagogisch-didaktische Ausbildung in verschiedenen Fachrichtungen und Fächern, die mit der vollen Lehr- und Laufbahnbefähigung für das Lehramt an berufsbildenden Schulen abschließt. Unsere Absolvent:innen sind als Lehrkräfte an berufsbildenden Schulen (Eingangsam A13) tätig.

Einstiegsmöglichkeiten: Master-Abschluss | M. Ed. oder ein Master, der einer Fachrichtung und einem Unterrichtsfach zugeordnet werden kann | Wir informieren sie hierzu!

Bewerbungsverfahren: Wir informieren Sie über verschiedene Bewerbungsmöglichkeiten. Sprechen Sie uns dazu bitte an.

Als Studienseminar sind wir eine Einrichtung der Lehrer:innenbildung des Landes Niedersachsen. Wir bilden Lehrkräfte im Rahmen des Vorbereitungsdienstes (Referendariat) oder einer pädagogisch-didaktischen Qualifizierung im Rahmen des Quereinstiegs aus. Wir beraten Sie gerne auf Ihrem Weg in den Beruf der Lehrerin/des Lehrers. Hier möchten wir insbesondere Absolvent:innen der Agrar- und Wirtschaftswissenschaften ansprechen, stehen aber auch allen anderen Interessierten gerne zur Verfügung.

Kontakt

Postanschrift:

Studienseminar Hildesheim LbS
Otto-Franzius-Str. 4, 31137 Hildesheim

Ansprechperson/en:

Frau Petra Pellegrini
Tel.: +49 5121 20667-10
E-Mail: petra.pellegrini@sts-hi.de
www.studienseminar-hildesheim-lbs.de

stellenwerk.de/goettingen



click, click, JOB!



Official job portal of
the University of Göttingen



Quick search without login

With us you can check the situation quickly:
No login, no data entry, no stress



Your path, your flexibility

Set filters and discover jobs that really suit you –
financially, spatially and culturally



Serious, tested & fair

Ads regulated and manually approved according to
a value system, including jobs at your university

Stand 14 ^{ZHG}

Was wir suchen

Fachrichtungen: Informatik, Wirtschaftswissenschaften

Qualifikation: Eine abgeschlossene Berufsausbildung oder Studium im Bereich IT oder Betriebswirtschaft, Software-Affinität, gutes betriebswirtschaftliches Verständnis und sehr gute Deutsch- und gute Englischkenntnisse runden dein Profil ab.

Profil: Ein hohes Maß an Eigeninitiative, analytisches Denkvermögen, Kommunikations- sowie Präsentationsfähigkeit zählen zu deinen Stärken. Wenn du dich für technische Innovationen, für perfekte Set-ups und für Top-Teamwork begeisterst, dann bist du bei Sycor genau richtig!

Praxis im Studium: Abschlussarbeit, Praktikum, Werkstudierendenstelle

Einstiegsmöglichkeiten: Werkstudentenstellen oder Direkteinstieg als Young Professional

Bewerbungsverfahren: Online über www.sycor.de/karriere

Die Sycor Gruppe ist ein Digitalisierungsdienstleister mit Hauptsitz in Göttingen. Mit weiteren Standorten in Deutschland, Österreich sowie Amerika ist das Unternehmen weltweit leistungsfähig. Sycor unterstützt Kunden entlang der gesamten Wertschöpfungskette. Zum Portfolio gehören eigene Lösungen und alle Services für SAP ERP, Microsoft Dynamics, Cloud-Technologie-Lösungen sowie CRM Beratung. Wir geben IT ein Gesicht!

Kontakt

Postanschrift:
 Heinrich-von-Stephan-Str. 1-5, 37073 Göttingen

Ansprechperson/en:
 Recruiting-Team
 E-Mail: recruiting@sycor.de
www.sycor.de/karriere



English consultation possible

sycor

Wir geben IT ein Gesicht.



Gib auch du Sycor ein Gesicht!



Starte
deine Karriere
im IT-Bereich.

www.sycor.de/karriere



Unsere Benefits



Job-Rad



Home-Office



Hund
im Büro



Fitness-
Studio



Workation



Firmen-
handy

SYCOR GmbH
Heinrich-von-Stephan-Str. 1-5
37073 Göttingen
www.sycor.de • recruiting@sycor.de

Syngenta Seeds GmbH

Saatgut



Stand 7 ZHG

Was wir bieten

Fachrichtungen: Agrarwissenschaften

Qualifikation: Für Syngenta Seeds tätig zu sein bedeutet in einem leidenschaftlichen Team mit attraktiven Benefits und interessanten Karriereemöglichkeiten zu arbeiten.

Profil: Am Standort Bad Salzuflen laufen die Fäden von Züchtung und Vermarktung zusammen. Als Kompetenzzentrum bietet der Standort eine Vielzahl an technischen, züchterischen und kommerziellen Tätigkeiten in folgenden Bereichen: Züchtung und Entwicklung, Technik, Marketing, Kundenservice, Produktion und Verkauf

Praxis im Studium: Abschlussarbeit, Praktikum, Werkstudierendenstelle

Einstiegsmöglichkeiten: Wir bieten diverse Traineeprogramme z.B. im Verkauf oder im Kundenservice, Direkteinstiege auf passende Stellen sind ebenfalls möglich

Bewerbungsverfahren: Bewerbung ist über unsere Karriereseite möglich:
<https://www.syngenta.de/unternehmen/karriere>

Syngenta Seeds zählt zu den führenden Pflanzenzuchtunternehmen in Deutschland. Mehr als 250 Mitarbeiterinnen und Mitarbeiter arbeiten jeden Tag mit Leidenschaft daran, das Ertragspotenzial unserer Kulturpflanzen nachhaltig zu verbessern und Sorten in Deutschland für den deutschen /europäischen Markt zu züchten und zu produzieren.

Kontakt

Postanschrift:

Zum Knipkenbach 20, 32107 Bad Salzuflen

Ansprechperson/en:

Herr Dr. Manuel Ermann

E-Mail: manuel.ermann@syngenta.com

www.syngenta.de/saatgut

Employment of
english-speaking students



English consultation possible

Syngenta Seeds GmbH

Agriculture



Stand 7 Central Campus

What we are offering

Disciplines: Agricultural sciences

Qualification: Working for Syngenta Seeds means being part of a passionate team with attractive benefits and interesting career opportunities.

Profile: At the Bad Salzuflen site, the threads of breeding and marketing come together. As a center of excellence, the site offers a wide range of technical, breeding, and commercial activities in the following areas: Breeding and Development, Technology, Marketing, Customer Service, Production and Sales

Entry opportunities: We offer various trainee programs, for example in sales or customer service. Direct entry into suitable positions is also possible.

Application procedure: An application is possible through our career page: www.syngenta.de/unternehmen/karriere

Syngenta Seeds is one of the leading plant breeding companies in Germany. More than 250 employees work passionately every day to sustainably improve the yield potential of our crops and to breed and produce varieties in Germany for the German/European market.

Contact

Address:

Zum Knipkenbach 20, 32107 Bad Salzuflen

Contact person:

Mr. Dr. Manuel Ermann

Email: manuel.ermann@syngenta.com

www.syngenta.de/saatgut

Employment of
english-speaking students



English consultation possible

TNG Technology Consulting GmbH

IT Consulting

Stand 26 Nord



Was wir suchen

Fachrichtungen: Informatik, Mathematik, Physik

Qualifikation: Abitur oder Studium im Bachelor oder Master (für Praktika und Werkstudierendentätigkeiten) oder abgeschlossenes Studium, gerne auch mit Promotion (für eine Festanstellung)

Profil: Du willst ständig Neues lernen und hast ein Faible für technische Themen, hast Dein Studium/Deine Promotion in einem naturwissenschaftlichen Fach sehr gut abgeschlossen (für eine Festanstellung), oder studierst erfolgreich in einem technischen Fach (für ein Praktikum), dann freuen wir uns auf Deine Bewerbung!

Praxis im Studium: Praktikum, Werkstudierendenstelle

Einstiegsmöglichkeiten: Junior Consultant, Software Consultant

Bewerbungsverfahren: Remote oder in Präsenz, ein- oder zweistufiger Prozess

TNG Technology Consulting GmbH ist eine partnerschaftlich organisierte IT-Beratung mit anspruchsvollen Projekten in den Bereichen Agile Softwareentwicklung, Künstliche Intelligenz und DevOps & Cloud. Dabei verwenden wir vielfältige Programmiersprachen, wie zum Beispiel Java, C#, TypeScript und Python. Zu unseren Kunden zählen Großkonzerne, mittelständische Unternehmen und Start-ups aus verschiedenen Branchen, u.a. Telekommunikation, Versicherung und Automotive.

Kontakt

Postanschrift:

Betastraße 13, 85774 Unterföhring

Ansprechperson/en:

Frau Nicole Dreher

E-Mail: recruiting@tngtech.com

www.tngtech.com

Employment of
english-speaking students



English consultation possible

TNG Technology Consulting GmbH

IT Consulting

Stand 26 North Campus



What we are looking for

Disciplines: Computer Science, Mathematics, Physics

Qualification: A-Level, Bachelor's or Master's Degree (for working students and interns), Bachelor's Degree, Master's Degree or PhD (for full-time employees)

Profile: You are constantly looking to learn and have an interest in technical topics, have a very good first or higher degree in a technical subject (for a permanent position), or are studying a technical subject with high standards of achievement (for an internship)? Please feel free to apply!

Practice while studying: Internship, Working student

Entry opportunities: Junior Consultant, Software Consultant

Application procedure: Remote or on-site, single- or two-stage process

TNG Technology Consulting GmbH is a partnership-based IT consultancy with a variety of projects in the areas of Agile Software Development, Artificial Intelligence, and DevOps & Cloud. We use a variety of programming languages, such as Java, C#, TypeScript and Python. Our clients include large corporations, medium-sized companies and start-ups from a wide variety of industries, including e.g. telecommunications, insurance, and automotive.

Contact

Address:

Betastraße 13, 85774 Unterföhring

Contact person:

Ms. Nicole Dreher

Email: recruiting@tngtech.com

www.tngtech.com

Employment of
english-speaking students



English consultation possible

Trouw Nutrition Deutschland GmbH

Futtermittelindustrie

Stand 48 ^{ZHG}



Was wir bieten

Fachrichtungen: Agrarwissenschaften

Qualifikation: Wir bieten Dir vielfältige Positionen in Festanstellung mit langfristigen Entwicklungsmöglichkeiten, abwechslungsreiche Tätigkeitsfelder und die Möglichkeit, in einem international agierenden Unternehmen zu wachsen.

Profil: Wir bieten ein nachhaltiges und zukunftssicheres Arbeitsumfeld mit Kollegen, die mit Leidenschaft und Innovationsgeist für Tierernährung die Zukunft aktiv gestalten. Gegenseitiges Vertrauen ist bei uns eine Selbstverständlichkeit. Loyalität, Neugierde und Integrität sind Werte, die unser Handeln bestimmen.

Praxis im Studium: Abschlussarbeit, Praktikum, Werkstudierendenstelle

Einstiegsmöglichkeiten: Direkteinstieg in unterschiedlichen Positionen

Bewerbungsverfahren: Online via www.trouwnutrition.de/ueber-uns/karriere-bei-tn

Trouw Nutrition Deutschland GmbH ist ein führendes Unternehmen im Bereich Tierernährung. Wir wollen Landwirte und die gesamte Branche dabei unterstützen, zukunftsfähig zu bleiben. Dabei suchen wir innovative sowie nachhaltige Lösungen und denken dabei auch über den Tellerrand hinaus. Trouw Nutrition Deutschland GmbH ist ein modernes Unternehmen, das seit vielen Jahren in Menschen investiert, um stetiges Wachstum und Fortschritt zu garantieren.

Kontakt

Postanschrift:

Trouw Nutrition Deutschland GmbH
Gempfinger Str. 15, 86666 Burgheim

Ansprechperson/en:

Frau Nadine Lukas
E-Mail: nadine.lukas@trouwnutrition.com
www.trouwnutrition.de

Trouw Nutrition Deutschland GmbH

Livestock Feed Industry

Stand 48 Central Campus



What we are offering

Disciplines: Agricultural sciences

Qualification: We offer you a wide range of permanent positions with long-term development opportunities, varied fields of activity and the chance to grow in an international company.

Profile: We offer a sustainable and future-proof working environment with colleagues who are actively shaping the future with a passion and innovative spirit for animal nutrition. Mutual trust is a matter of course for us. Inclusivity, curiosity and integrity are values that determine our actions.

Practice while studying: Final thesis, Internship, Working student

Entry opportunities: Direct entry into various positions

Application procedure: Online via www.trouwnutrition.de/ueber-uns/karriere-bei-tnd

Trouw Nutrition Deutschland GmbH is a leading company in the field of animal nutrition. We want to support farmers and the entire industry in remaining fit for the future. We look for innovative and sustainable solutions and think outside the box. Trouw Nutrition Deutschland GmbH is a modern company that has been investing in people for many years in order to guarantee constant growth and progress.

Contact

Address:

Trouw Nutrition Deutschland GmbH
Gempfinger Str. 15, 86666 Burgheim

Contact person:

Ms. Nadine Lukas
Email: nadine.lukas@trouwnutrition.com
www.trouwnutrition.de

Deutsche Vilomix Tierernährung GmbH

Futtermittelindustrie

Stand 61 ^{ZHG}

VILOFOSS®

Was wir suchen

Fachrichtungen: Agrarwissenschaften

Qualifikation: Wir suchen Studierende (m/w/d) mit einem abgeschlossenen Studium der Agrarwissenschaften, der Tierwissenschaften oder der Veterinärmedizin sowohl für unseren fachlichen Innendienst als auch für unseren Vertriebsaußendienst.

Profil: Leidenschaft für Landwirtschaft, Interesse an Innovationen und Entwicklungsmöglichkeiten, selbstständige und strukturierte Arbeitsweise, Teamfähigkeit, Eigeninitiative, Kommunikationsfähigkeit, idealerweise erste Praxiserfahrungen

Praxis im Studium: Abschlussarbeit, Praktikum, Werkstudierendenstelle

Einstiegsmöglichkeiten: Initiativbewerbungen, Direkteinstiege, Abschlussarbeiten, Praktika

Bewerbungsverfahren: Bewerbungen gerne per E-Mail

Die Deutsche Vilomix Tierernährung GmbH ist eine der führenden Hersteller für Zusatzstoff-Vormischungen und Mineralfutter in Deutschland. Als Teil des dänischen DLG-Konzerns vertreiben wir unter dem Markennamen „VILOFOSS“ unsere Produkte. Als mittelständiges Unternehmen beschäftigen wir deutschlandweit an drei Standorten ca. 180 Mitarbeiter. Wir entwickeln und empfehlen Futterkonzepte (Mischfutteroptimierungen/Rationsgestaltung) und beraten in Fütterungs- und Managementfragen.

Kontakt

Postanschrift:

Bahnhofstraße 30, 49434 Neuenkirchen-Vörden

Ansprechperson/en:

Herr Lukas Papenbrock

E-Mail: lpapenbrock@vilofoss.com

www.vilofoss.com/de

3-2-1 durchstarten...



Bestes Futter für

Deinen Berufsstart!

Starte als **Agrarwissenschaftler** (m/w/d)
bei uns durch und arbeite mit einem
engagierten Team von
Futtermittel-Spezialisten zusammen!

- Direkteinstieg
- Praktikum
- Abschlussarbeit
- Praxissemester



Viele Extras
warten auf Dich



Premixe und Mineralfutter

Deutsche Vilomix Tierernährung GmbH

49434 Neuenkirchen-Vörden • Tel. 5493 98700 • vilofoss.com/de/karriere

VILOFOSS[®]

GRÜNDUNGSWETTBEWERB LIFT-OFF 2025

Wir laden herzlich zur öffentlichen Preisverleihung mit Pitch der Finalteams ein. Alle Interessierten sind herzlich willkommen. Anschließend gibt es die Möglichkeit, sich beim Buffet zu vernetzen.



20.05.2025 | 17:30 - 20 UHR | ALTE MENSA

Wir bitten um eine verbindliche Anmeldung
unter www.uni-goettingen.de/gruendung

Haben Sie Interesse, junge Gründer*innen zu unterstützen und bei innovativen Projekten mitzuwirken, dann melden Sie sich unter gruendung@uni-goettingen.de.



Aussteller der regionalen Wirtschaft

Exhibitors from the regional economy

ZHG // Stand 44 // *Stand 44*

Agrarwissenschaften
Agricultural Sciences

Biologie
Biology

Chemie
Chemistry

Forstwissenschaften und Waldökologie
Forest Sciences and Forest Ecology

Fremdsprachen und Philologien
Foreign Languages and Philology

Geistes- und Kulturwissenschaften
Humanities and Cultural Sciences

Geowissenschaften und Geographie
Geoscience and Geography

Informatik
Computer Science

Mathematik
Mathematics

Medizin
Medicine

Physik
Physics

Psychologie
Psychology

Rechtswissenschaften
Law

Sozialwissenschaften
Social Sciences

Wirtschaftswissenschaften
Economics

Beckmann und Partner mbB Wirtschaftsprüfungsgesellschaft Steuerberatungsgesellschaft | 11 – 13:30 Uhr ZHG

Wirtschaftsprüfung, Steuerberatung



Was wir suchen

Fachrichtungen: Wirtschaftswissenschaften

Qualifikation: Personell setzen wir auf: Kontinuität, Team-Weiterentwicklung, Qualifikation sowie ein partnerschaftliches Betriebsklima. Dazu bieten wir auch umfassende Aus- / Fortbildungen und weitere Unterstützung zur Karriereentwicklung an.

Praxis im Studium: Praktikum, Werkstudierendenstelle

Bewerbungen: Vollständige Bewerbungsunterlagen per E-Mail: karriere@beckmann-goe.de

Postanschrift: Friedländer Weg 56, 37085 Göttingen

Ansprechperson/en: Herr Carsten Schmidt, E-Mail: info@beckmann-goe.de
www.beckmann-goe.de

Wir nehmen Sie mit!



Wirtschaftsprüfungsgesellschaft
Steuerberatungsgesellschaft

AXEL SEBODE Dipl.-Kfm.
Wirtschaftsprüfer · Steuerberater

CARSTEN SCHMIDT Dipl.-Kfm.
Wirtschaftsprüfer · Steuerberater

VOLKER STITZ Dipl.-Kfm.
Wirtschaftsprüfer · Steuerberater

Friedländer Weg 56
37085 Göttingen

fon 0551 49502-0
fax 0551 49502-50

info@beckmann-goe.de
www.beckmann-goe.de



Beckmann und Partner mbB Wirtschaftsprüfungsgesellschaft Steuerberatungsgesellschaft | 11 a.m. – 1:30 p.m. ZHG

Economics, laws, business administration



Stand 44 ZHG
Stand 44 ZHG

What we are looking for

Disciplines: Economics

Qualification: In terms of personnel we rely on: continuity, team development, qualification and a working atmosphere based on partnership. In addition we offer different professional trainings in order to support our team.

Practice while studying: Internship, Working student

Application procedure: Complete application via E-Mail to: karriere@beckmann-goe.de

Address: Friedländer Weg 56, 37085 Göttingen

Contact person: Mr. Carsten Schmidt, Email: info@beckmann-goe.de
www.beckmann-goe.de

Wir nehmen Sie mit!

BECKMANN  **PARTNER** mbB

Wirtschaftsprüfungsgesellschaft
Steuerberatungsgesellschaft

AXEL SEBODE Dipl.-Kfm.
Wirtschaftsprüfer · Steuerberater

CARSTEN SCHMIDT Dipl.-Kfm.
Wirtschaftsprüfer · Steuerberater

VOLKER STITZ Dipl.-Kfm.
Wirtschaftsprüfer · Steuerberater

Friedländer Weg 56
37085 Göttingen

fon 0551 49502-0
fax 0551 49502-50

info@beckmann-goe.de
www.beckmann-goe.de



Friedrichs & Partner mbB

Wirtschaftsprüfungsgesellschaft | 13:30 – 16 Uhr ^{ZHG}

Wirtschaftsprüfung und Steuerberatung

FP FRIEDRICHS
& PARTNER
Wirtschaftsprüfungsgesellschaft

Stand 44 ^{ZHG}
Stand 44 ^{ZHG}

Was wir suchen

Fachrichtungen: Wirtschaftswissenschaften

Profil: Wir suchen verlässliche, ziel- und lösungsorientierte Studierende, die zu unserem Team passen und Lust haben, Praxiserfahrung zu sammeln.

Praxis im Studium: Praktikum, Werkstudierendenstelle

Bewerbungen: Anschreiben und Lebenslauf an bewerbungen@fp-goettingen.de schicken.

Postanschrift: Wagenstieg 8, 37077 Göttingen

Ansprechperson/en: Herr Eike Temme,
E-Mail: temme@fp-goettingen.de



Online modules

Building International Careers

Digital self-assessments to prepare your global working experiences:

- ✔ Get to know your strengths, competences and values
- ✔ Find a suitable research strategy for your preferred position
- ✔ Design an individual application
- ✔ Train your interview skills

DISCOVER
A WORLD OF
OPPORTUNITIES!

www.career.uni-goettingen.de/bic

GWG Gesellschaft für Wirtschaftsförderung und Stadtentwicklung Göttingen mbH

Unternehmensberatung



GWG
Wirtschaftsförderung
Stadtentwicklung
Göttingen

ohne
Teilnahme

Wir fördern das
**Deutschland
STIPENDIUM**

Was wir suchen

Fachrichtungen: Wirtschaftswissenschaften

Profil: Werkstudent*innen im Bereich Wirtschaftsförderung und für die regionalen GWG-Branchnetzwerke (L|MC Logistik und MobilitätsCluster, IT InnovationsCluster, Gesundheitsregion) und Ausbildungs- und Praktikumsplätze im Veranstaltungsmanagement.

Praxis im Studium: Abschlussarbeit, Praktikum, Werkstudierendenstelle

Postanschrift: Bahnhofsallee 1B, 37081 Göttingen

Ansprechperson/en: Herr Florian Geldmacher,
E-Mail: florian.geldmacher@gwg-online.de

Gesundheitsberufe LOTSE

WIR LOTSEN DICH ZU DEINEM TRAUMBERUF **NEU**

im Gesundheitsmarkt
Südniedersachsen

Studium Ausbildung Schule
Fort- und Weiterbildung
Quereinstieg Wiedereinstieg

Das neue Web-Portal.

lotsegesundheitsberufe.de

Minebea Intec Bovenden
GmbH & Co. KG | 13:30 – 16 Uhr ^{ZHG}
Elektrotechnik

Minebea
intec
The true measure

Stand 44 ^{ZHG}
Stand 44 ^{ZHG}

Was wir bieten

Fachrichtungen: Chemie, Informatik, Mathematik, Physik, Wirtschaftswissenschaften

Profil: Flexible Arbeitszeiten, Möglichkeit zum mobilen Arbeiten, Familienfreundliches Unternehmen, Weiterbildung durch die Minebea Intec Academy, Betriebliche Altersvorsorge, Bike Leasing, Mitarbeiterrabatte, Regelmäßige Teamevents und vieles mehr...

Praxis im Studium: Abschlussarbeit, Praktikum, Werkstudierendenstelle

Bewerbungen: Über unser Jobportal unter www.minebea-intec.com/de/ueber-uns/karriere oder schreiben Sie uns unter humanresources@minebea-intec.com

Postanschrift: Leinetal 2, 37120 Bovenden

Ansprechperson/en: Frau Luisa Haase, E-Mail: luisa.haase@minebea-intec.com
www.minebea-intec.com/de



English consultation possible

Minebea Intec Bovenden
GmbH & Co. KG | 1:30 p.m. – 4 p.m. ^{ZHG}
Electrical engineering

Minebea
intec
The true measure

Stand 44 ^{ZHG}
Stand 44 ^{ZHG}

What we are offering

Disciplines: Chemistry, Computer Science, Mathematics, Physics, Economics

Profile: Flexible working hours, Possibility of mobile working, Family-friendly company, Further training through the Minebea Intec Academy, Possibility of a company pension scheme, Bike leasing, Employee discounts, Regular team events and much more...

Practice while studying: Final thesis, Internship, Working student

Application procedure: Apply via our job portal at www.minebea-intec.com/en/about-us/career or write to us at humanresources@minebea-intec.com

Address: Leinetal 2, 37120 Bovenden

Contact person: Ms. Luisa Haase, Email: luisa.haase@minebea-intec.com
www.minebea-intec.com/en



English consultation possible

Refratechnik Cement GmbH | 13:30 – 16 Uhr ^{ZHG}

Feuerfesttechnologie für die Industrie

REFRATECHNIK

Stand 44 ^{ZHG}
Stand 44 ^{ZHG}

Was wir suchen

Fachrichtungen: Geowissenschaften und Geographie, Informatik, Wirtschaftswissenschaften

Qualifikation: Wir suchen Talente, u.a. aus den Bereichen Geowissenschaften (Werkstoffkunde), Informatik, Wirtschaftswissenschaften

Praxis im Studium: Abschlussarbeit, Praktikum, Werkstudierendenstelle

Bewerbungen: Online über www.refra.com/Karriere oder per E-Mail: personal.cement@refra.com

Postanschrift: Rudolf-Winkel-Str. 1, 37079 Göttingen

Ansprechperson/en: Frau Claudia Jensch, E-Mail: claudia.jensch@refra.com
www.refra.com



English consultation possible

StadtRadio Göttingen 107,eins | 11 – 13:30 Uhr ^{ZHG}

Journalismus

StadtRadio | 107,eins
Göttingen

Stand 44 ^{ZHG}
Stand 44 ^{ZHG}

Was wir suchen

Fachrichtungen: Fremdsprachen und Philologien, Geistes- und Kulturwissenschaften, Geowissenschaften und Geographie, Sozialwissenschaften

Profil: Wir bieten jungen Menschen Praktikumsplätze mit möglicher freier Mitarbeit im Anschluss an das Praktikum. Wichtig sind Interesse an der Region, journalistische Neugier und viel lernen zu wollen.

Praxis im Studium: Praktikum

Postanschrift: Groner Straße 2, 37073 Göttingen

Ansprechperson/en: Herr Andreas Goos, E-Mail: andreas.goos@stadtradio-goettingen.de

THE PAULY GROUP GmbH & Co. KG | 11 – 13:30 Uhr ZHG

Ökotechnologie

THE PAULY GROUP
Von Natur aus smart.

Stand 44 ZHG
Stand 44 ZHG

Was wir suchen

Fachrichtungen: Agrarwissenschaften, Biologie, Chemie, Forstwissenschaften und Wald-ökologie, Geistes- und Kulturwissenschaften, Wirtschaftswissenschaften

Profil: Du hast Interesse an Nachhaltigkeit, Naturwissenschaften und Technik | Lernbereitschaft, Teamfähigkeit und Zuverlässigkeit sind für Dich selbstverständlich | Eine hohe Motivation, Eigeninitiative sowie Kommunikationsfähigkeit zeichnen Dich aus

Praxis im Studium: Abschlussarbeit, Praktikum, Werkstudierendenstelle

Bewerbungen: Online-Bewerbungsformular oder per E-Mail: karriere@thepaulygroup.de

Ansprechperson/en: Frau Jana Baumann, E-Mail: karriere@thepaulygroup.de
www.thepaulygroup.de



ONLINE PLATFORM FOR INTERNATIONAL JOB OPPORTUNITIES

www.career.uni-goettingen.de/goinglobal



Exclusive access for students of Göttingen University



Career Guides

- ✓ 42 country-specific career guides
- ✓ Expert information on job hunting and application process



Global Job and Internship Search

- ✓ Daily updated job and internship listings
- ✓ NGO, non-profit and corporate opportunities worldwide



Employer Directory

- ✓ Country and industry specific employment resources
- ✓ Searchable by keywords in multiple languages

WRGN Wirtschaftsförderung Region Göttingen Northeim GmbH

Wirtschaftsförderung



ohne
Teilnahme

Was wir bieten

Fachrichtungen: Geowissenschaften und Geographie, Wirtschaftswissenschaften

Profil: Eigeninitiative, Flexibilität, Teamfähigkeit und gute Präsentationsfähigkeiten

Praxis im Studium: Abschlussarbeit, Praktikum

Bewerbungen: Per E-Mail

Postanschrift: Berliner Straße 6, 37073 Göttingen

Ansprechperson/en: Herr Philipp Hanelt,
E-Mail: philipp.hanelt@wrgn-goe-nom.de
www.wrgn-goe-nom.de



Büro Göttingen

Berliner Str. 6
37073 Göttingen
Telefon 0551 - 52 54 98-0

Büro Osterode

Seesener Str. 7
37520 Osterode am Harz
Telefon 05522 - 96 04 98-0

Büro Northeim

Robert-Bosch-Str. 22
37154 Northeim
Telefon 0551 - 52 54 97-5
info@wrgn-goe-nom.de
www.wrgn-goe-nom.de



Wir sorgen für Anschub!

Mit unseren Dienstleistungen und Projekten unterstützen wir unternehmerisches Engagement zur Stärkung der Wettbewerbsfähigkeit der Region Göttingen Northeim.

DIE PERFEKTE BEWERBUNGSMAPPE // JOB APPLICATIONS IN ENGLISH

- **Sorgfalt: Vollständigkeit und „roter Faden“**
- **Keep it short and simple: Keine Floskeln und übersichtliche Gestaltung**
- **Mut zum Profil: Authentisch auftreten und Bezug zum Arbeitgeber herstellen**

1. ANSCHREIBEN

Standard: Haben Sie eine geeignete Stelle gefunden, informieren Sie sich über das Unternehmen. Dazu gehören in erster Linie Tätigkeits- und Aufgabebereiche, aber auch Stil und Auftreten des Unternehmens. Zeigen Sie, wo Ihre Schnittpunkte mit dem Unternehmen liegen und formulieren Sie einen ersten überzeugenden Satz. Das Anschreiben gilt als erste Arbeitsprobe für Ihren zukünftigen Chef.

Profilseite: Steht ihr Wunsunternehmen für Innovation? Zeigen Sie Ihre Stärken, größten Erfolge und Interessen auf einer Profilseite. Eine Profilseite ist kein Muss, aber eine nette Ergänzung zu Ihrem Anschreiben. Das Unternehmen Ihrer Wahl bekommt so einen Überblick und Orientierung.

Social Media: Über Karrierenetzwerke wie XING und LinkedIn können Sie frühzeitig Kontakt zu Personalern aufnehmen. Deren Profilseiten geben Auf

A typical job application in English includes a CV, cover letter and sometimes a statement of purpose. Read the job description carefully to see which documents are required and whether you meet the requirements.

The following is a brief overview of the application documents.

Laura Syms / ZESS

CV

1 – 2 pages long (academic CVs can be longer)

CVs include your name, address, phone number, email address, employment history and education.

Non-relevant employment and early education are not necessarily included.

In English speaking countries photos, date of birth, gender and marital status are not included on the CV.

COVER LETTER

1 page long

3 main criteria to 'AID' you in writing a successful application:

- *Attention: capture the reader's attention.*
- *Interest: highlight your qualifications, experiences, skills to ensure the reader*

schluss darüber, welche Eigenschaften und Kenntnisse das Unternehmen fordert.

2. LEBENSLAUF

Wichtig beim Lebenslauf: Schreiben Sie kurz, präzise und pointiert. Richtwert für die Länge sind zwei Seiten. Eine gute Gliederung des Lebenslaufs erleichtert die Lesbarkeit und macht es Ihrem potenziellen Arbeitgeber leicht, Ihre Stärken zu erkennen.

3. FOTO

Achten Sie bei Ihrem Foto auf Aktualität und ein seriöses Auftreten. Suchen Sie sich eine*n Fotograf*in, der auf Bewerbungsfotos spezialisiert ist und wählen Sie unifarbene Kleidung für das Shooting. Die Kleidung sollte auch für ein Bewerbungsgespräch passen. Lassen Sie zwei unterschiedliche Fotos anfertigen, so dass Sie je nach Art des Unternehmens das richtige Bild wählen können.

4. ZEUGNISSE

Standard für jede Bewerbungsmappe ist das letzte aktuelle Zeugnis aus Ihrem Studium. Ist Ihr Abiturzeugnis für die Stelle interessant, legen Sie auch dieses bei. Arbeitszeugnisse oder relevante Praktikumsbescheinigungen gehören ebenso dazu. Es wird empfohlen, die Zeugnisse nach der Reihenfolge im Lebenslauf der Bewerbungsmappe beizulegen.

5. VERSAND

Postweg: Verwenden Sie für Ihre Unterlagen die klassische zweiseitige Mappe.

remains interested in you.

- *Desire: make the reader want to meet you (by showing what you can offer).*

A cover letter is intended to complement your CV, not to duplicate it.

Structure includes the following:

Address

Yours and your potential employer/ university

Appropriate Greeting

“Dear Sir/Madam”, “Dear Mr./Mrs. Jones”

Introduction

Who are you? Why are you writing? What position are you interested in? Where and when did you see the position advertised?

Main body

What do you have to offer? What can you bring to the company/university? Highlight your most relevant skills and experience.

Conclusion and Platitudes

*“I look forward to hearing from you”
“Yours faithfully”, “Yours sincerely”*

Statement of Purpose

2 pages maximum unless otherwise stated.

Generally written like an essay.

Elaborates on you as a person and your personal qualities.

Leaves the reader with a flavor of who you are, but leaves them wanting more.

Always bear in mind your goal – why are you writing this? → to get the job.

Dreiseitige Mappen führen zu Verwirrung und lassen eine sinnvolle Anordnung nur unzureichend zu. Senden Sie Ihre Bewerbungsunterlagen auf dem empfohlenen Weg ein.

E-Mail Bewerbung: Fügen Sie Anschreiben und Bewerbungsunterlagen als eine PDF-Datei Ihrer Mail bei. Zwei bis drei einleitende Sätze im E-Mail-Text reichen aus. Das Anschreiben gehört nicht in den Mailtext. Senden Sie Ihre Bewerbung von einer „seriösen“ E-Mailadresse.

Online-Bewerbung: Achten Sie in einem Bewerbungsportal darauf, die Felder einheitlich und korrekt zu füllen. Laden Sie Ihre Dokumente in dem geforderten Dateiformat hoch und benennen Sie Dateien so prägnant wie möglich.

Create links between you as a person and how you will be an asset to this company/ university.

Personal but not too personal – remember, you are still writing to a stranger.

Anecdotal stories are possible. If you do use anecdotes, keep them brief and make sure you highlight their relevance to the application.

Ensure your statement stands out from the crowd – this is the one place where you can really let your personality come out in your writing.

Be unique and honest!



NOCH FRAGEN?

Bewerbungsmappenchecks
auf der PraxisBörse 2025



NOTIZEN // NOTES

A series of horizontal dotted lines for writing notes, spanning the width of the page below the header.

NOTIZEN // NOTES

A series of horizontal dotted lines for writing notes.

stellenwerk.de/goettingen



click, click, JOB!



Official job portal of
the University of Göttingen



Quick search without login

With us you can check the situation quickly:
No login, no data entry, no stress



Your path, your flexibility

Set filters and discover jobs that really suit you –
financially, spatially and culturally



Serious, tested & fair

Ads regulated and manually approved according to
a value system, including jobs at your university

IMPRESSUM // IMPRINT

PRAXISBÖRSE goes Nachhaltigkeit

Der Messekatalog wird nachhaltig
auf Umweltpapier produziert.



www.blauer-engel.de/uz195

- ressourcenschonend und umweltfreundlich hergestellt
- emissionsarm gedruckt
- hauptsächlich aus Altpapier

HO3



Georg-August-Universität Göttingen

Transfer und Startup Hub
Von-Siebold-Straße 4
37075 Göttingen

Projektleitung

Claudia Kohrell
E-Mail: praxisboerse@uni-goettingen.de
www.uni-goettingen.de/praxisboerse

Design

mediendesign | [aronjungermann](http://aronjungermann.com)
www.aronjungermann.com

Fotonachweise

Peter Heller, Jan Vetter, Christoph Mischke
und Alciro Theodoro da Silva

Druck

UmweltDruckhaus Hannover GmbH
www.umweltdruckhaus.de



Für weitere Infos
Code scannen!

Georg-August-University Göttingen

Transfer und Startup Hub
Von-Siebold-Straße 4
37075 Göttingen

Project management

Claudia Kohrell
Email: praxisboerse@uni-goettingen.de
www.uni-goettingen.de/praxisboerse

Design

mediendesign | [aronjungermann](http://aronjungermann.com)
www.aronjungermann.com

Photo credits

Peter Heller, Jan Vetter, Christoph Mischke
and Alciro Theodoro da Silva

Print

UmweltDruckhaus Hannover GmbH
www.umweltdruckhaus.de



Please scan for
further information!



Wir vernetzen kluge Köpfe und...

- bringen Studierende und Young Professionals aller Fachrichtungen in Kontakt.
- bieten Unternehmen die Möglichkeit, sich als Arbeitgeber zu präsentieren.
- suchen engagierte Mentor*innen für unsere Gründungsteams.
- informieren Sie über praxisrelevante Forschungsthemen und stellen auf Wunsch Kontakt zu Forschenden her.
- bieten die Gelegenheit, sich bei unseren Veranstaltungen mit Wissenschaftler*innen zu vernetzen.



Kontakt gewünscht? Bitte sprechen Sie uns an. Auf der PRAXISBÖRSE oder

Georg-August-Universität Göttingen
Abteilung Forschung und Transfer
Innovation und Transfer

Dr. Florian Pahlke

Von-Siebold-Straße 4, 37075 Göttingen

Tel.: + 49 551 39-24283

E-Mail: transfer@uni-goettingen.de

www.uni-goettingen.de/transfer

stellenwerk.de/goettingen



klick, klick, JOB!



Das offizielle Jobportal
der Universität Göttingen



Schnelle Suche ohne Login

Bei uns kannst du blitzschnell die Lage checken:
Kein Login, keine Dateneingabe, kein Stress



Dein Weg, deine Flexibilität

Filter setzen und Jobs entdecken, die wirklich
zu dir passen – finanziell, räumlich und kulturell



Seriös, geprüft & fair

Nach Wertesystem regulierte und händisch frei-
gegebene Anzeigen inkl. Jobs an deiner Hochschule