



GEORG-AUGUST-UNIVERSITÄT  
GÖTTINGEN



Bilingual  
catalogue

# PRAXISBÖRSE

Die Job- und **Karrieremesse** der Universität Göttingen  
The Job and **Career Fair** of the University of Göttingen



Gründen als  
Karriereoption



**9. Juni // NordCampus**

Foyer der Physik  
11:00 – 16:30 Uhr

**10. Juni // ZentralCampus**

Zentrales Hörsaalgebäude  
11:00 – 16:30 Uhr

**Messekatalog // Fair Catalogue 2020**

Wir danken den Sponsoren der PraxisBörse:



## Fotoaufnahmen

Wir möchten Sie darauf hinweisen, dass während der Veranstaltung Fotoaufnahmen gemacht werden, die für Print- und Web-Veröffentlichungen der Universität Göttingen verwendet werden. Bitte sprechen Sie den Fotografen an oder geben Sie uns am Info-Point der **PRAXISBÖRSE** Bescheid, wenn Sie mit einer Veröffentlichung nicht einverstanden sind.

Der Gemeinschaftsstand „Wirtschaft Südniedersachsen“ wird unterstützt von:



# 9. Juni // NordCampus // Foyer der Physik

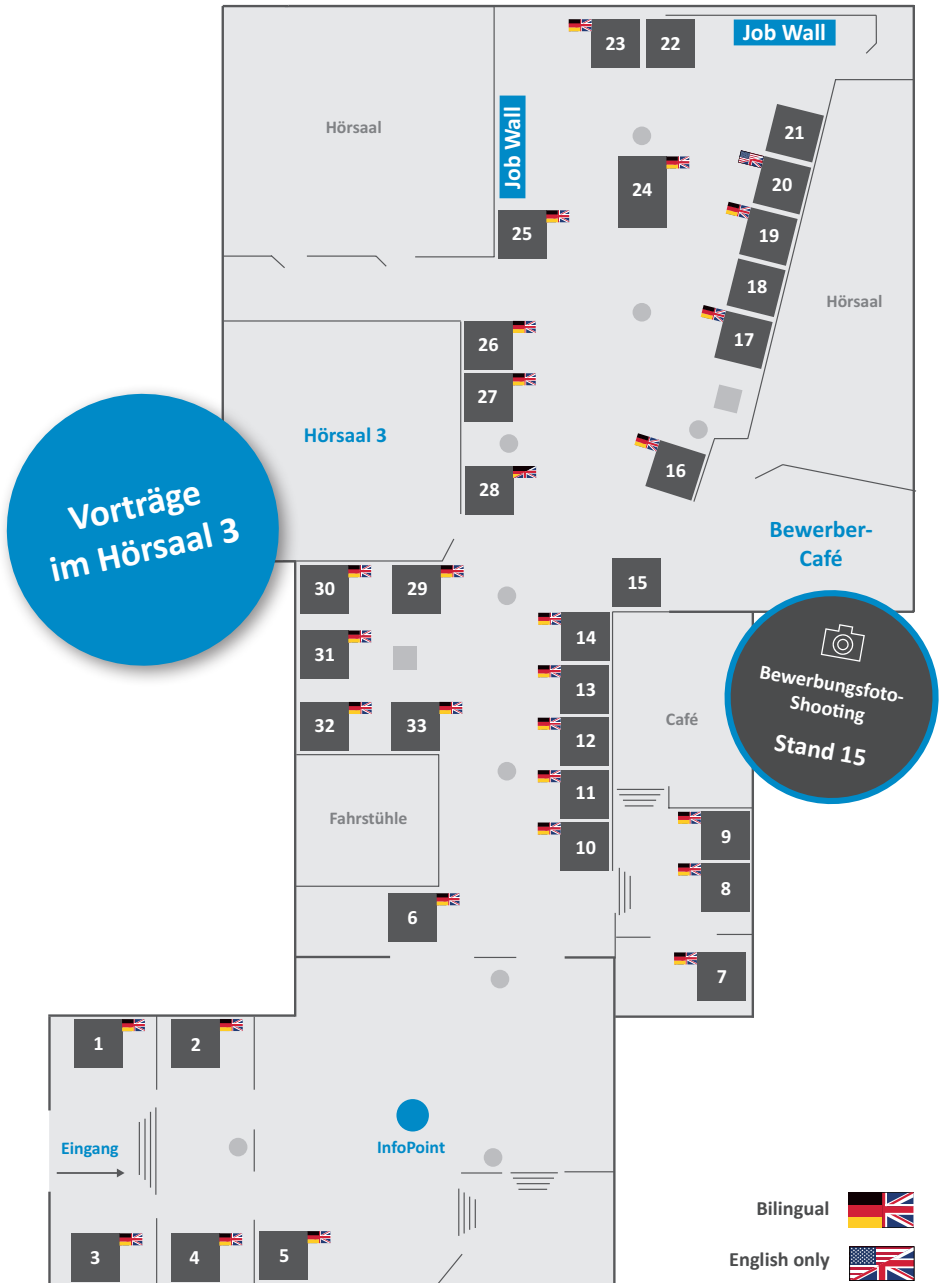

# 10. Juni // ZentralCampus // Zentrales Hörsaalgebäude

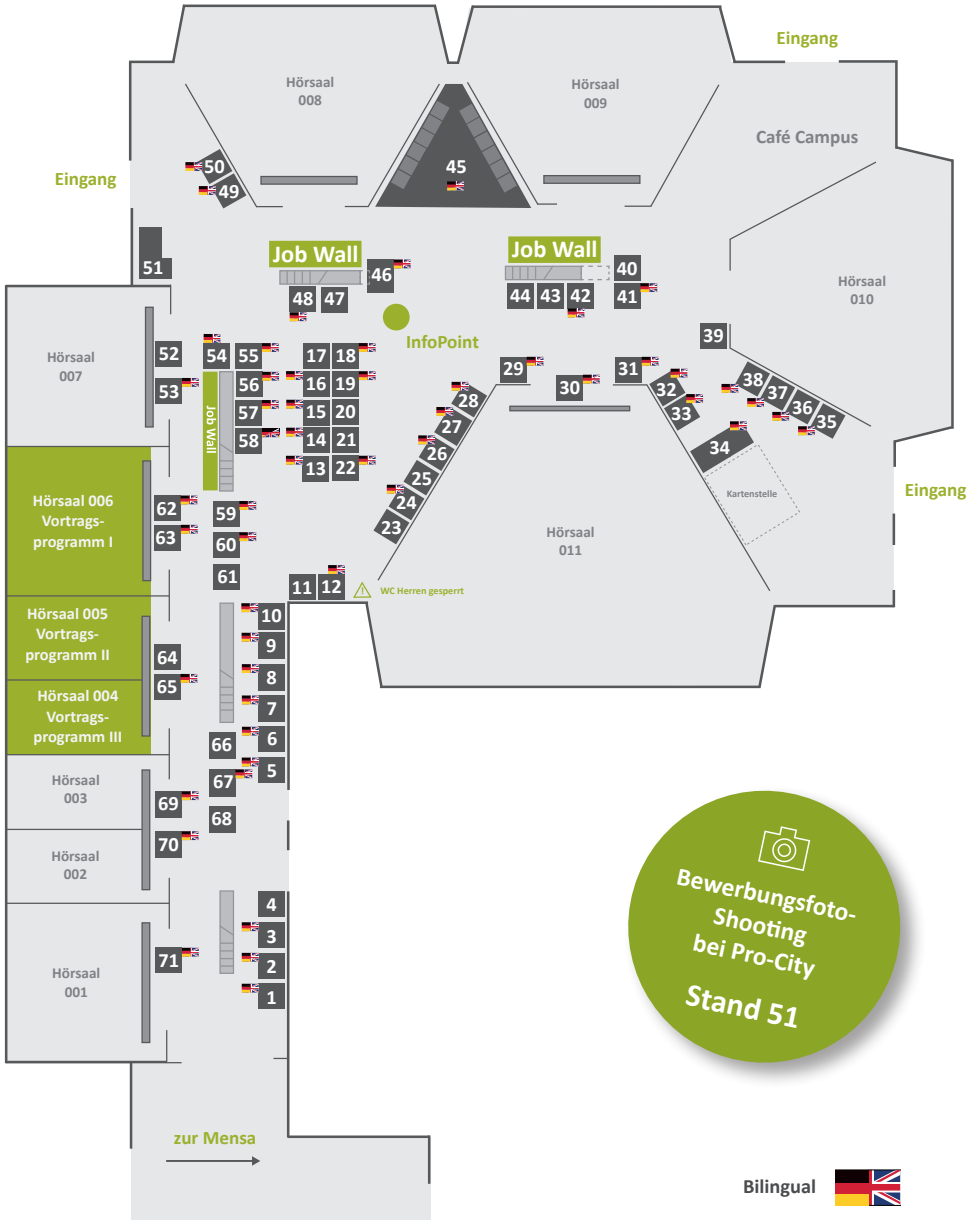

  
 Bewerbungsfoto-Shooting  
 bei Pro-City  
 Stand 51



## INHALT // CONTENT

- |  |   |  |
|--|---|--|
| <p>06 Übersicht Veranstaltungen<br/><i>Overview Events</i></p> <p>08 Gründungsförderung<br/><i>Start-up support</i></p> <p>11 Praxisexkursionen<br/><i>Company excursions</i></p> <p>12 ALUMNI4STUDENTS</p> <p>14 Vorprogramm der Fakultäten<br/><i>Pre-fair programme from faculties</i></p> <p>16 Vorprogramm der jDPG<br/><i>Pre-fair programme from jDPG</i></p> <p>19 Vorprogramm Career Service<br/><i>Pre-fair programme Career Service</i></p> <p>21 Zentrale Uniangebote und<br/>Studentische Initiativen<br/><i>Central offers from the university and<br/>student initiatives</i></p> <p>27 Messeprogramm Career Service<br/><i>Fair programme Career Service</i></p> <p>28 Göttingen Campus Postodoc</p> <p>29 Evaluation Messepublikum 2019<br/><i>Visitors' evaluation of Career Fair 2019</i></p> <p>30 Messeprogramm Gründungsförderung<br/><i>Fair programme from Start-up Support</i></p> <p>32 Teilnehmende Fakultäten<br/><i>Participating faculties</i></p> | <p>34 Messeprogramm NC und ZHG<br/><i>Fair programme NC and ZHG</i></p> <p>38 Lift-Off</p> <p>39 QuickFinder</p> <p>41 Aussteller von A – Z<br/><i>Exhibitors from A – Z</i></p> <p>181 Aussteller der regionalen<br/>Wirtschaft A – Z<br/><i>Exhibitors from the regional<br/>economy A – Z</i></p>              |  |
|  | <p>202 Gründungsförderung<br/><i>Start-up Support</i></p> <p>203 Veranstaltung jDPG<br/><i>jDPG event</i></p> <p>204 Career Service</p> <p>206 Tipps &amp; Tricks</p> <p>208 Die perfekte Bewerbungsmappe<br/><i>The perfect job application</i></p> <p>212 Messe-Planer/Impressum<br/><i>Notes / Imprint</i></p> |  |

## VORWORT // FOREWORD

Liebe Studierende, Promovierende, Alumni und Postdocs, liebe Ausstellerinnen und Aussteller, wir begrüßen Sie alle ganz herzlich auf der PRAXISBÖRSE 2020!

Auf unserer Karrieremesse nehmen jedes Jahr zahlreiche Erfolgsgeschichten ihren Anfang. Diese motivieren uns, die Veranstaltung für alle Teilnehmenden stetig auszubauen. Um auch unseren englischsprachigen Messebesucher/innen gleichermaßen einen erfolgreichen Karrierestart zu ermöglichen, bieten wir erstmals einen bilingualen Messekatalog an.

Auch in diesem Jahr werden sich an beiden Messetagen mehr als 100 Unternehmen am Nord- und Zentral-Campus dem Messepublikum als attraktive Arbeitgeber präsentieren. Wir danken allen Unternehmen, welche durch ihre regelmäßige Teilnahme die PraxisBörse unterstützen. Zudem freuen wir uns, dass wir den Kreis der Aussteller erneut um regionale Arbeitgeber sowie internationale und nationale Unternehmen erweitern konnten.

Nutzen Sie die Chance, sich bei den zahlreichen Ausstellern verschiedenster Branchen vorzustellen und in ersten Gesprächen einen positiven, bleibenden Eindruck bei potentiellen Arbeitgebern zu hinterlassen. Die PraxisBörse bietet Ihnen jedoch nicht nur die Möglichkeit sich nach Einstiegsmöglichkeiten im Anschluss an Ihr Studium umzusehen. Unsere Aussteller freuen sich stets über Gespräche mit en-



*Dear students, PhDs, alumni and postdocs, dear exhibitors, we would like to welcome you to the PRAXISBÖRSE 2020!*

*Every year numerous success stories start at our career fair. These motivate us to permanently improve the event for all participants. To support all English-speaking visitors in a successful career start, this year we are offering a bilingual fair catalogue for the first time.*

*On both days of the fair, more than 100 companies will be presenting themselves as attractive employers to the fair visitors on the North and Central Campus again. We would like to thank all companies that have regularly supported the PB over the past years. Moreover, we are pleased to have been able once again, to extend the circle of exhibitors with new regional employers and national as well international companies.*

gagierten Studierenden, die auf der Suche nach Praktikumsplätzen oder Werkstudententätigkeiten sind. Auch für praxisbezogene Abschlussarbeiten stellen sich viele Unternehmen als Kooperationspartner zur Verfügung.

Um Sie optimal auf die persönlichen Gespräche mit den ausstellenden Unternehmen vorzubereiten, erwartet Sie ein umfangreiches Programm im Vorfeld der Messe. Verschiedene Fakultäten und universitäre Einrichtungen unterstützen Sie bei Fragen rund um Bewerbung, eigene Kompetenzen und Berufsorientierung. Auch während des Rahmenprogramms der beiden Messetage können Sie sich in zahlreichen Unternehmensvorträgen über Berufs- und Karrierestrategien informieren. Erste Einblicke in einzelne Unternehmen und die berufliche Praxis können Sie in verschiedenen Praxisexkursionen gewinnen.

Wir wünschen allen Teilnehmenden der PraxisBörse gute Gespräche, konkrete Möglichkeiten der beruflichen Orientierung und viel Erfolg beim Suchen und Finden von geeigneten Nachwuchskräften sowie zukünftigen Arbeitgebern.

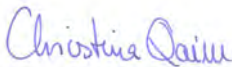

Christina Qaim  
Leiterin Kooperation und Innovation



Claudia Kohrell  
Projektleitung

und das Team der PRAXISBÖRSE









*Take advantage of the opportunity to introduce yourself to the numerous exhibitors from a wide range of industries and to leave a positive, lasting impression on potential employers. Furthermore, the PraxisBörse does not only offer you the opportunity to look for a career start after your studies. Our exhibitors are always happy to talk to interested students, looking for internships or student jobs, as well as potential cooperation's for practice-oriented theses.*

*In order to prepare you optimally for the personal conversations with the exhibiting companies, a variety of programs are offered to you in the run-up to the fair. Various faculties and university institutions will answer your questions about applications, self-competences and career orientation.*

*Also during the supporting program of both fair days, you can inform yourself about professional- and career-strategies in numerous company presentations. You can get first impressions of individual companies and insights of professional practices in various practical excursions.*

*We wish all participants of the PraxisBörse good conversations, concrete possibilities of professional orientation and much success in searching and finding suitable young professionals and future employers.*

## ÜBERSICHT VERANSTALTUNGEN // OVERVIEW EVENTS

	Datum // Date	Titel // Title	Seite // Page
	06.05.2020	Berufsperspektiven für Studierende der Sozialwissenschaft ...	18
	07.05.2020	Berufsperspektiven für Studierende der Sozialwissenschaft ...	18
	13.05.2020	Jobsuche im Digitalen Zeitalter – The Student’s Guide to LinkedIn	12
	14.05.2020	Aussagekräftig Bewerben	19
	19.05.2020	Karrieremöglichkeiten bei den Europäischen Institutionen	19
	26.05.2020	Vorbereitung auf die Potentialanalyse	19
	27.05.2020	Thinking outside the Box – Finde deine Nische in der Arbeitswelt!	12
	27.05.2020	Messeggespräche souverän führen	19
	03.06.2020	<i>Creative Careers: Get closer to your IKIGAI</i>	13
	04.06.2020	Bewerbungsmappencheck für Studierende und Promovierende ... <i>Application portfolio check for chemistry students and doctoral ...</i>	14
	04.06.2020	Meet your Future – Mit Physik in den Beruf	16
	04.06.2020	Informationen zum Auslandspraktikum	19
	08.06.2020	Berufenachmittag im Vorprogramm der PraxisBörse	15
	09.06.2020	<b>PraxisBörse NordCampus   Foyer der Physik</b> <i>PraxisBörse NordCampus   Foyer Physics</i>	<b>34</b>
	09.06.2020	Elevator Pitch PraxisBörse	27
	09.06.2020	Karrieremöglichkeiten bei den Europäischen Institutionen	27
	09.06.2020	<i>CV Check in English</i>	27
	09.06.2020	Diskriminierung beim Berufseinstieg begegnen – Informationen ...	27
	09.06.2020	Career Service Community #workinginternationally	27

## ÜBERSICHT VERANSTALTUNGEN // OVERVIEW EVENTS

Datum // Date	Titel // Title	Seite // Page	
10.09.2020	PraxisBörse ZentralCampus   Zentrales Hörsaalgebäude (ZHG) PraxisBörse CentralCampus   Central Lecture Hall (ZHG)	35-37	
10.06.2020	Elevator Pitch PraxisBörse	27	
10.06.2020	Karrieremöglichkeiten bei den Europäischen Institutionen	27	
10.06.2020	CV Check in English	27	
10.06.2020	Diskriminierung beim Berufseinstieg begegnen – Informationen ...	27	
10.06.2020	Career Service Community #workinginternationally	27	
10.06.2020	Berufsqualifizierende Kompetenzen im Studium bilden ...	27	
10.06.2020	Wie(so) promovieren? Informationsveranstaltung für Geistes ...	33	
12.06.2020	EU Careers Talk		
16.06.2020	Community Meet-up		
17.06.2020	Meet your Future – Soll ich promovieren?		
22.06.2020	„Warum haben Sie denn so lange studiert?“ Souveräner ...		
23.06.2020	Professional Interview Training		
24.06.2020	Assessment Centre Training		
24.06.2020	ContiTech - Praxisexkursion	11	
25.06.2020	Start-Up Day. Beratung und Coaching für Gründungsinteressierte		
01.07.2020	LIFT-OFF-Gründungswettbewerb – Abschlussveranstaltung		
	KWS SAAT SE - Praxisexkursion	11	

## GRÜNDUNGSFÖRDERUNG



### Von der Idee bis zur Gründung

Wir unterstützen Studierende, Mitarbeitende und Forschende der Göttinger Hochschulen und Forschungseinrichtungen auf ihrem Weg zur Gründung und Selbstständigkeit. Neben der Erst- und Folgeberatung helfen wir beim Suchen und Beantragen von Fördermitteln. Durch eine Vielzahl von Veranstaltungen und Workshops im Gründungsbereich vermitteln wir praxisnahes Wissen für Gründende und Gründungsinteressierte. Weiterhin unterstützen wir junge Gründende von der Vernetzung zu PartnerInnen, MentorInnen bis zur Vermittlung von Räumlichkeiten.

#### Serviceangebot

- Erst- und Folgeberatung
- Beratung und Unterstützung bei der Fördermittelakquise
- Veranstaltungen, Workshops und Vorträge zu gründungsrelevanten Themen
- Vermittlung von Räumlichkeiten
- Gründungswettbewerb LIFT-OFF
- Unterstützung beim Team-Building
- Vernetzung zwischen Gründenden, MentorInnen und PartnerInnen aus der Wirtschaft
- Jobs und Praktika bei regionalen Start-ups sowie Vernetzung in die Region
- Vermittlung von Jobs, Abschlussarbeiten und Praktika bei regionalen Start-ups



Kooperation und Innovation | Gründungsförderung

Goßlerstraße 9, 37073 Göttingen

Telefon: +49 551 39-25165

E-Mail: [gruendung@uni-goettingen.de](mailto:gruendung@uni-goettingen.de)

Facebook: [@Wirtschaftskontakte](https://www.facebook.com/Wirtschaftskontakte)

[www.uni-goettingen.de/gruendung](http://www.uni-goettingen.de/gruendung)

## START-UP SUPPORT



### *From your idea to your business formation*

We support students, staff members and scientists who are engaged in Göttingen's university and high schools. Apart from consulting (initial and follow-up), we help finding and applying for funding. Numerous events and workshops provide practical knowledge for entrepreneurs and those interested in becoming one. Moreover, we support young founders with their networking – connecting to partners and mentors or even working facilities.

#### **Our services**

- Consulting (initial / follow-up)
- Funding support
- Events, workshops and lectures concerning entrepreneurship
- Working space
- Start-up competition LIFT-OFF
- Search for team members, Help on team-building
- Regional networking (entrepreneurs, mentors and partners from economy)
- Jobs, theses, internships in cooperation with regional start-ups



Cooperation und Innovation | Start-up support

Goßlerstraße 9, 37073 Göttingen

Phone: +49 551 39-25165

E-Mail: [gruendung@uni-goettingen.de](mailto:gruendung@uni-goettingen.de)

Facebook: [@Wirtschaftskontakte](https://www.facebook.com/Wirtschaftskontakte)

[www.uni-goettingen.de/gruendung](http://www.uni-goettingen.de/gruendung)

## GRÜNDUNGSFÖRDERUNG // START-UP SUPPORT

**Eigenes Startup statt Anstellung**

Mit der eigenen zündenden Idee ein eigenes Start-Up gründen? Na klar! Doch aller Anfang ist schwer. Wir möchten gern Starthilfen vorstellen, die es vom Bund und vom Land gibt, um die ersten Hürden leichter zu machen.

Wichtig: Diese Förderungen sind zur möglich, wenn die Gründung noch nicht erfolgt ist. Kommen Sie daher möglichst frühzeitig zu uns.

**Start-up instead of job-search**

*Do you have an awesome idea and want to found your own start-up? That is great. We want to introduce you to funding possibilities from the state, which can help you to overcome the first obstacles more easily.*

*Caveat: Please note that these funding possibilities are only valid before you formally found the business. So please come to us as early as possible.*

**EXIST-Gründerstipendium**

Innovative technologieorientierte Gründungsvorhaben mit Teams von bis zu drei Gründenden können diese Förderung vom Bund erhalten. Sie beinhaltet ein Stipendium von 12 Monate für Gründer\*innen von 2.500 €/Monat für Gründer\*innen mit Hochschulabschluss und 1.000 €/Monat für Studierende. Auch Coaching und Sachkosten werden gefördert, und es werden Räumlichkeiten durch die Hochschule zur Verfügung gestellt.

**NBank Gründungsstipendium**

Existenzgründungen von Teams aus Niedersachsen mit innovativen, digitalen oder wissensorientierten Unternehmensideen können durch die NBank gefördert werden. Niedersächsische Gründer\*innen mit Hochschulabschluss erhalten bis zu acht Monate ein Stipendium von 2.000 €/Monat, Studierende von 1.000 €/Monat.

**Haben wir Ihr Interesse geweckt?**

Prima, kontaktieren Sie uns und wir machen einen Beratungstermin aus.

**Are you interested?**

*Please contact us so that we can meet and talk about the details.*

Telefon: + 49 551 39 – 25165

E-Mail: [gruendung@uni-goettingen.de](mailto:gruendung@uni-goettingen.de)

Facebook: @Wirtschaftskontakte

[www.uni-goettingen.de/gruendung](http://www.uni-goettingen.de/gruendung)



## PRAXISEXKURSIONEN

### Möchten Sie einen Blick in die berufliche Praxis werfen?

Besuchen Sie mit uns attraktive Arbeitgeber der Region.

Mittwoch, 24. Juni 2020, 9:00 - 11:00 Uhr



### ContiTech Transportbandsysteme GmbH in Northeim

**Zielgruppe:** Materialwissenschaften, Ingenieurwissenschaften und Wirtschaftswissenschaften

Termin ist noch nicht festgelegt

### KWS SAAT SE in Einbeck

**Zielgruppe:** Agrarwissenschaften, Biologie, Chemie, Geowissenschaften und Geographie, Informatik, Mathematik



Nähere Informationen zur Anmeldung sowie zu weiteren geplanten Exkursionen der Universität und des Kooperationspartners SNIC finden Sie hier: [www.uni-goettingen.de/praxisexkursionen](http://www.uni-goettingen.de/praxisexkursionen)



Wir bringen **Wissenschaft**  
und **Wirtschaft** zusammen



Besuchen Sie  
den SNIC auf der  
PraxisBörse  
Stand 29 NordCampus  
Stand 45 ZentralCampus

## ALUMNI 4 STUDENTS



## Veranstaltungen zur Vorbereitung auf die PRAXISBÖRSE

Für die meisten Studierenden ist der Einstieg ins Berufsleben ein Sprung ins kalte Wasser. Damit Sie bestens vorbereitet sind, geben Ihnen ehemalige Studierende der Universität Göttingen in der Reihe alumni4students Anregungen rund um die Themen Berufsorientierung, Bewerbung und Networking.

**ALUMNI 4 STUDENTS**

## *Get ready for the job and career fair PRAXISBÖRSE with us!*

*For most students, starting their professional life is a leap into cold water. In order for you to be well prepared, former students of the University of Göttingen reveal their tips and tricks on topics like career orientation, application and networking. Join the event series alumni4students and get advice from Alumni – we'll kick-start your career!*

**Mittwoch 13.05.2020 | 18.15 – 19.45 Uhr | ZHG 005**

### Jobsuche im Digitalen Zeitalter – The Student's Guide to LinkedIn

Wie finde ich den passenden Job? Wie mache ich Recruiter auf mich aufmerksam? Was ist eine *personal brand*? Der Weg vom Hörsaal in den Job kann ernüchternd sein: 20 % der Absolvent/innen benötigen sechs Monate bis sie einen Job finden. Dabei steht uns heute eine unerschöpfliche Informationsvielfalt über Unternehmen und Jobs zur Verfügung. LinkedIn als größtes Business-Netzwerk der Welt verfügt über einen wahren Schatz an Informationen. The student's guide to LinkedIn soll Euch helfen, sich am Arbeitsmarkt zu orientieren und Euren zukünftigen Karrierepfad selbst zu bestimmen. Erhaltet einen Einblick, wie Personaler *Machine Learning* und Algorithmen nutzen und welchen Trends Unternehmen bei der Personalausstellung folgen.

**David Madeheim** | LinkedIn Account Director – Alumnus Wirtschaftswissenschaften/Geographie

**Mittwoch 27.05.2020 | 18.15 – 19.45 Uhr | ZHG 103**

### Thinking outside the Box – Finde deine Nische in der Arbeitswelt!

**Nach dem Studium die Energiewende mitgestalten**

Treffen sich ein Umweltsicherheitsberater, ein Biologe und ein Agrarwissenschaftler bei einem Stromnetzbetreiber – ein Witz? Nein, für uns Realität im Arbeitsalltag. Unsere

Kolleginnen und Kollegen sind u.a. aus den Bereichen der Forstwissenschaft, der Landschaftsökologie, dem Ingenieurwesen und den Rechtswissenschaften. Erfahren Sie in diesem Vortrag wie Sie als Hochschulabsolvent/in Ihre Leistungsbereitschaft in Wirtschaftskraft ummünzen können. Wir nehmen Sie mit auf eine Entdeckungsreise vom Schreibtisch in der Studenten-WG, über den Bewerbungsprozess bis hin zum festen Arbeitsplatz bei der Amprion GmbH. Dabei möchten wir mit Hirngespinsten und Luftschlössern aufräumen, mit Ihnen ins Gespräch kommen und unsere Erfahrungen teilen.

**Christoph Weng** | Referent für Leitungsrechte – Alumnus Agrarwissenschaften

**Mira Zenker** | Referentin für naturschutzrechtliche Kompensation – Alumna Agrarwissenschaften

**Mittwoch 03.06.2020 | 18.15 – 19.45 Uhr | ZHG 005**



## ***Creative Careers: Get closer to your IKIGAI***

***Why get out of bed, anyway?***

*Everyone but you seems to have post-graduation plans? Numerous career options await you once you have graduated from University. Finding your way after studying and knowing your priorities is challenging and a lifelong task. Alumna Dr. Julia Gumula shares her six essential learnings that anyone can apply in order to prototype the way forward. She provides you with the tools to design your roles and reasons getting up for in the morning - which is her meaning of IKIGAI in Japanese. Her own journey has taken many turns and has never been directed towards a specific final goal.*

**Dr. Julia Gumula** | Senior Manager Communications B. Braun Melsungen – Alumna Psychologie

Alumni Göttingen ist das Netzwerk der Georg-August-Universität. Wir fördern den Austausch zwischen heutigen und ehemaligen Studierenden und die langfristige Beziehung zu unseren Absolventinnen und Absolventen. Sie können sich jederzeit, auch schon während des Studiums, online unter [www.alumni-goettingen.de](http://www.alumni-goettingen.de) registrieren und Teil des Netzwerks werden.

 @goettingenalumni

 @Georg-August-Universität Göttingen

 Universität Göttingen

*Alumni Göttingen is the network of the Georg-August-University. We promote the exchange between current and former students and the long-term relationship with our graduates. You can register online any time, even while studying. Join the network now!*

[www.alumni-goettingen.de](http://www.alumni-goettingen.de)

*Find out more about the alumni4students series here:*

[www.alumni-goettingen.de/alumni4students](http://www.alumni-goettingen.de/alumni4students)

## VORPROGRAMM CHEMIE



Donnerstag, 4. Juni 2020, 12:00 – 13:00 Uhr  
Dekanat der Fakultät für Chemie

### Bewerbungsmappencheck für Studierende und Promovierende der Chemie

**Nele Milsch, M.Ed.**

Wiss. Referentin des Studiendekans, Fakultät für Chemie

## PRELIMINARY PROGRAMME CHEMISTRY



*Thursday, 04 June 2020, 12:00 a.m. - 1:00 p.m.*  
*Dean's Office of the Faculty of Chemistry*

### *Application portfolio check for chemistry students and doctoral candidates*

**Nele Milsch, M.Ed.**

*Study Officer of the Faculty of Chemistry*



## VORPROGRAMM MATHEMATIK // PRE-PROGRAMME MATHS



### Berufenachmittag im Vorprogramm der PraxisBörse

Am 8. Juni 2020 lädt das Studienbüro Mathematik alle interessierten Studierenden herzlich zum Berufsinformationsnachmittag ein.

- Was:** Göttinger Mathematik-Alumni im Beruf stellen sich vor  
**Wann:** Montag, der 8. Juni 2020, 15:00 bis 17:15 Uhr (mit Pause)  
**Wo:** Maximum, Mathematisches Institut  
 Bunsenstraße 3-5, 37073 Göttingen  
**Wer:** Unsere Gäste sind voraussichtlich:

Oskar Felix Hallmann von McKinsey & Company, Inc.  
 Dr. Robert Hesse von Minebea Intec Bovenden GmbH & Co. KG  
 Katharina Burmeister von Hannover Rück SE  
 Anna Iwersen von Volkswagen AG

An diesem Nachmittag stellen sich vier ehemalige Göttinger Mathematikstudierende vor. Sie erzählen in kurzen Präsentationen

- ▮ von ihrem Werdegang,
- ▮ ihren alltäglichen Aufgaben im Beruf,
- ▮ ihrem Arbeitgeber,
- ▮ und geben Euch die Möglichkeit, Eure Fragen zum Berufseinstieg mit Mathematik zu stellen.



Anschließend könnt Ihr Euch bei Kaffee und Keksen persönlich mit den Alumni austauschen.

**Studienbüro Mathematik**  
**Dr. Denise Krempasky**

Bunsenstraße 3-5, Zimmer 108  
 37073 Göttingen

Tel. +49 551 39-7762  
 E-Mail: [studienberatung@math.uni-goettingen.de](mailto:studienberatung@math.uni-goettingen.de)

# VORPROGRAMM jDPG

4. Juni 2020 | 18:00 Uhr c.t.  
 Fakultät für Physik, Seminarraum 7



## Meet your Future – Mit Physik in den Beruf

2 Physiker aus der Wirtschaft berichten und stellen sich Euren Fragen in einer offenen Diskussionsrunde und anschließendem Austausch bei Bier und Brezel

Kurz-Portraits der Gäste gibt es hier:



Handwritten mathematical notes on a chalkboard background:

$$P \cong \bigsqcup_{g,h \in G} sV_h hV \times \mathbb{T}_2(G)$$

$$(g,x), (h,y) \rightarrow (gh, h^{-1}x \cdot y)$$

$$(g,x,a) \downarrow (h,y,b) \rightarrow (gh, h^{-1}x \cdot y, \underbrace{f(g,h,x,y)}_{+a+b}?)$$

$$(g,x) \downarrow (h,y) \rightarrow (gh, h^{-1}x \cdot y)$$

↑  
 2 locally 2 smooth 2-group mult.

$$\rightarrow M.1 = (g_1^{-1}, g_1^{-1} \cdot x x')$$



# Finde den **Job**, der zu dir passt!

[www.stellenwerk-goettingen.de](http://www.stellenwerk-goettingen.de)

Das offizielle Jobportal der Universität Göttingen

Finde täglich aktuelle Jobangebote aus Göttingen und ganz Deutschland:

Studentenjobs | Praktika | Werkstudentenstellen | Traineeships  
Absolventenstellen | Jobs an deiner Hochschule | private Nebenjobs



## FAKULTÄT FÜR AGRARWISSENSCHAFTEN

Termine nach Vereinbarung

### Bewerbungsmappencheck für Studierende der Fakultät für Agrarwissenschaften

Franziska Pach, Studienberaterin

Anmeldung inkl. Lebenslauf und ggf. Anschreiben: [franziska.pach@uni-goettingen.de](mailto:franziska.pach@uni-goettingen.de)

Dr. Nadine Würriehausen-Bürger, Referentin des Studiendekans

Anmeldung inkl. Lebenslauf und ggf. Anschreiben: [nwuerri@uni-goettingen.de](mailto:nwuerri@uni-goettingen.de)

## PHILOSOPHISCHE FAKULTÄT

### Berufsorientierung für Geistes- und Kulturwissenschaftler\*innen

Wir bieten den Studierenden unserer Fakultät im Vorfeld der PraxisBörse eine Kompetenzanalyse sowie Unterstützung bei der Erstellung von Bewerbungsunterlagen innerhalb der Sprechstunden an.

[www.uni-goettingen.de/phil-beruf](http://www.uni-goettingen.de/phil-beruf)

## SOZIALWISSENSCHAFTLICHE FAKULTÄT

Start ab 6./7. Mai 2020

### Berufsperspektiven für Studierende der Sozialwissenschaftlichen Fakultät

Programm ist abrufbar unter:

[www.sowi.uni-goettingen.de/pub-berufsperspektiven](http://www.sowi.uni-goettingen.de/pub-berufsperspektiven)

Außerdem bieten wir den Studierenden unserer Fakultät im Vorfeld der PraxisBörse einen Bewerbungsmappen-Check an. Dazu vereinbaren wir gerne einen individuellen Termin mit Ihnen. Die Anmeldung inkl. Lebenslauf und ggf. Anschreiben erfolgt über: [praktikumundberuf@sowie.uni-goettingen.de](mailto:praktikumundberuf@sowie.uni-goettingen.de)

Fragen zur Erstellung von Bewerbungsunterlagen sowie Praktikumssuche und Berufseinstieg beantworten wir in unserer offenen Sprechstunde. Die Zeiten können eingesehen werden unter [www.sowi.uni-goettingen.de/pub](http://www.sowi.uni-goettingen.de/pub)





## VORPROGRAMM CAREER SERVICE

www.career.  
uni-goettingen.de/  
events

Donnerstag, 14.05.2020 // Gruppenangebot

### Aussagekräftig Bewerben

Ina Marschall, Bewerbungsberaterin,  
Career Service, Universität Göttingen

Donnerstag, 27.05.2020 // Gruppenangebot

### Messegespräche souverän führen

Ina Marschall, Bewerbungsberaterin,  
Career Service, Universität Göttingen

Dienstag, 19.05.2020 // Informationsabend

### Karrieremöglichkeiten bei den Europäischen Institutionen



Andreas Kumar, student. EU Careers  
Botschafter, Universität Göttingen

Donnerstag, 04.06.2020 // Info Session

### Informationen zum Auslandspraktikum

Ina Marschall, Bewerbungsberaterin,  
Career Service, Universität Göttingen  
Patricia Missler, Auslandsstudienberaterin,  
Göttingen International, Universität Göttingen

Donnerstag, 26.05.2020 // Gruppenangebot

### Vorbereitung auf die Potentialanalyse

Dr. Susanne Jörns, Karriereberaterin,  
Career Service, Universität Göttingen

## #workinginternationally

Your community for international  
career prospects.

Join us on Rocket.Chat



**DISCOVER**  
A WORLD OF  
OPPORTUNITIES!

Online modules

## Building International Careers

Digital self-assessments to prepare  
your global working experiences:

- ✔ Get to know your strengths, competences and values
- ✔ Find a suitable research strategy for your preferred position
- ✔ Design an individual application
- ✔ Train your interview skills

[www.career.uni-goettingen.de/bic](http://www.career.uni-goettingen.de/bic)



GEORG-AUGUST-UNIVERSITÄT  
GÖTTINGEN

CAREER SERVICE  
Abteilung Studium und Lehre





# Kostenfreies Bewerbungsfoto\*

Nord  
Campus  
Stand 15

Zentral  
Campus  
Stand 51

## Checkliste Bewerbungsfoto

Das Bewerbungsfoto ist das Medium für den ersten Eindruck bei der Jobsuche. Um das optimale Bewerbungsfoto von Ihnen aufzunehmen und Sie ins rechte Licht zu rücken, beachten Sie bitte ein paar Grundregeln:

### Bitte so

**Kleidung passend zum angestrebten Job**  
knitter-, flecken- und fussselfrei

**Haare bitte ordentlich frisiert**  
lange Haare binden, stecken oder hinter die Schultern legen

**Dezentes Make-up**  
Kontraste zwischen Hals und Gesicht vermeiden

### Bitte vermeiden

**Verzichten Sie auf übertriebenen (Gesichts-)Schmuck**

**Schulterfrei, großer Ausschnitt, Sexy Look**

**Bitte reservieren Sie Ihren Shootingtermin direkt am Stand**

In Kooperation mit



GEORG-AUGUST-UNIVERSITÄT  
GÖTTINGEN

\* für Studierende der Universität Göttingen und der benachbarten Universitäten und Hochschulen (Vorlage Studierendenausweis)

## ZENTRALE UNI-ANGEBOTE

**Stand 30** Nord  
**Stand 2** ZHG



### InDiGU

Im Rahmen von InDiGU haben sie die Möglichkeit das „Zertifikat Internationales“ der Universität Göttingen zu erlangen. Durch Ihre Teilnahme an dem Programm erweitern Sie nicht nur Ihren Horizont und Ihr Verständnis für unterschiedliche Kulturen, sondern erhalten nach Abschluss auch ein individuelles förmliches Zeugnis als Anerkennung für Ihr interkulturelles Engagement und Ihre Bereitschaft zur Weiterbildung. Das Zertifikat stellt eine sehr gute Möglichkeit dar, im Rahmen von Bewerbungen Ihre Soft-Skills nachzuweisen.

Während der **PRAXISBÖRSE** besteht die Möglichkeit, sich direkt für die Teilnahme am „Zertifikat Internationales“ der Universität Göttingen anzumelden und Fragen zum Thema internationales Engagement mit dem InDiGU-Team zu klären.

#### Patrick Lajoie

E-Mail: [patrick.lajoie@zvw.uni-goettingen.de](mailto:patrick.lajoie@zvw.uni-goettingen.de)

Tel.: +49 551 39-21340

Termine nach Vereinbarung

[www.uni-goettingen.de/indigu](http://www.uni-goettingen.de/indigu)

**Stand 14** Nord  
**Stand 3** ZHG



### Zentrale Einrichtung für Sprachen und Schlüsselqualifikationen (ZESS)

Durch Kurse der ZESS können Studierende ihre studien- und berufsbezogenen Fähigkeiten im Bereich der fremdsprachlichen und allgemeinen Schlüsselkompetenzen sowie im EDV- gestützten wissenschaftlichen Arbeiten erweitern, um bei neuen und unterschiedlichen Herausforderungen agieren zu können.

Unser Angebot umfasst:

- Studien- und berufsrelevante Zertifikatsangebote in 8 verschiedenen Fremdsprachen, die Sie unter anderem ideal für die Vorbereitung eines Auslandssemesters bzw. den Beruf nutzen können
- Kompetenzen für das computergestützte wissenschaftliche Arbeiten sowie
- Angebote in den Bereichen „Kompetenzen zur beruflichen Einmündung“, „Diversitätskompetenzen“, „Führungskompetenzen“, „Kommunikative Kompetenzen“, „Medienkompetenzen“, „Sozialkompetenzen“, sowie „Wissens- und Selbstkompetenzen“.

#### Dr. Johann Fischer

E-Mail: [sekretariat@zess.uni-goettingen.de](mailto:sekretariat@zess.uni-goettingen.de)

Tel.: +49 551 39-25484

[www.zess.uni-goettingen.de](http://www.zess.uni-goettingen.de)

Im Rahmen der PRAXISBÖRSE informieren wir Sie gerne persönlich über unsere Angebote und berufsqualifizierenden Zertifikatsprogramme sowie jegliche Fragen zur Anmeldung.

## STUDENTISCHE INITIATIVEN

**Stand 12** Nord  
**Stand 7** ZHG

**AIESEC**

Irgendwann ist heute – spontan und flexibel ins Ausland!

AIESEC ist eine international agierende non-profit Studierendenorganisation mit Mitgliedern in über 124 Ländern. Unser Ziel ist es höhere Toleranz und das Verständnis für andere Kulturen zu fördern. Dabei bieten dir unsere Programme eine Leinwand, dein persönliches Potential zu entfalten.

Ob Auslandspraktikum in Indonesien oder Freiwilligenarbeit in Brasilien. Studierende erhalten bei uns die Möglichkeit sich im beruflichen sowie persönlichen Leben individuell weiterzuentwickeln. Unsere Programme sind flexibel an deine Studienplanung anpassbar und mit einer Dauer von 6-12 Wochen innerhalb der Semesterferien absolvierbar.

Des Weiteren bieten wir dir diverse Anrechnungsmöglichkeiten, zugeschnitten auf deinen Studiengang.

Haben wir dein Interesse geweckt? Dann besuche uns an unserem Stand!

Wir freuen uns auf dich!

**Mehr Infos:**

[www.aiesec.de](http://www.aiesec.de)

E-Mail: [rica.buhner3@aiesec.net](mailto:rica.buhner3@aiesec.net)

**Stand 11** Nord

**bts e.V.**

Die btS eV ist eine deutschlandweite Studierendeninitiative der Life Sciences. Wir von der Geschäftsstelle Göttingen sind eine Gruppe Bachelor-, Master- und PhD Studenten unterschiedlicher Fachrichtungen, unter anderem Molekularer Medizin, Biologie und Biochemie. Die Geschäftsstelle Göttingen existiert bereits seit April 2009 und ist mit ihren Mitgliedern ständig im Wandel. Unser Ziel ist es, das das Lehrangebot um das zu erweitern, was im Hörsaal nicht vermittelt wird: Kontakt zu Unternehmen, Softskills und ein bundesweites Netzwerk für Life Science Studenten.

Du studierst Biologie, Chemie oder ein anderes Fach der Life Sciences? Du suchst Abwechslung in deinem Studium? Dann bist Du hier richtig.

Wenn Du mehr erfahren möchtest, schreib uns oder komm vorbei und erlebe Engagement.

<https://bts-ev.de/goettingen>

E-mail: [vorstand.goettingen@bts-ev.de](mailto:vorstand.goettingen@bts-ev.de)

Oder bei Facebook und Instagram unter btS Göttingen

## STUDENTISCHE INITIATIVEN

Stand 5 <sup>Nord</sup>

## Deutsche Physikalische Gesellschaft (DPG)

Die Deutsche Physikalische Gesellschaft (DPG) ist für alle da: Ob für Studierende, Professorinnen und Professoren, Schülerinnen und Schüler, Lehrerinnen und Lehrer, in der Industrie Tätige oder einfach nur an Physik interessierte Personen. Die DPG versteht sich als Sprachrohr der Physik und Kontakt für Physik-Interessierte. In der DPG trifft wissenschaftlicher Nachwuchs auf Nobelpreisträger, Interessierte auf Experten und Jung auf Alt. Mit knapp 4.000 Mitgliedern und über 200 Veranstaltungen pro Jahr zählt die junge DPG zu den größten und aktivsten Vereinigungen der DPG. Über dreißig Regionalgruppen bilden das Herz der jDPG.

Wir als Regionalgruppe Göttingen organisieren jedes Semester viele unterschiedliche Veranstaltungen, von Exkursionen über wissenschaftliche und berufsvorbereitende Vorträge bis zu einer großen Physik und Chemie Spieleshow.

Falls du Lust hast dich zu engagieren und deine eignen Ideen umzusetzen, dann komme vorbei und lerne uns kennen!

[www.dpg-physik.de](http://www.dpg-physik.de)

E-Mail: [goettingen@jdpdg.de](mailto:goettingen@jdpdg.de)

Stand 6 <sup>Nord</sup>Stand 6 <sup>ZHG</sup>

## Kooperationsstelle Hochschulen und Gewerkschaften

Bist du auch eine\*r von vielen Studierenden, die neben dem Studium jobben? Fast alle jobbenden Studierenden stoßen früher oder später auf Fragen wie diese:

- Welche Besonderheiten bieten studentische Beschäftigungsverhältnisse in punkto Sozialversicherung, Steuern, Anrechnung von BAföG, Kindergeld u.a.?
- Wie ist das mit der Lohnsteuer (Einkommenssteuererklärung etc.)?
- Habe ich Anspruch auf Urlaub, Urlaubsgeld, Weihnachtsgeld, Lohnfortzahlung im Krankheitsfall, Tariflohn [und andere tarifliche Leistungen]?
- Kann mich der „Chef“ von einem Tag zum anderen feuern? (Kündigungsschutz etc.)

Das StudiTeam der Kooperationsstelle informiert dich individuell und persönlich zu Fragen rund um deinen Nebenjob, dein Praktikum und zu anderen Beschäftigungsverhältnissen – von Studis für Studis! Kommt doch einfach mal vorbei oder schreibt uns eine Mail!

E-Mail: [jobundhiwi@gwdg.de](mailto:jobundhiwi@gwdg.de)

Stand 13 <sup>Nord</sup>Stand 9 <sup>ZHG</sup>

## ThOP – Theater im OP

Das Theater im OP (ThOP) ist seit 1984 die studentische Bühne der Universität Göttingen, auf der Studierende aller Fachrichtungen und andere Theaterbegeister-

## STUDENTISCHE INITIATIVEN

te auf der wohl ungewöhnlichsten Bühne Göttingens Theater spielen – in einem ehemaligen Schauoperationssaal.

Aber nicht nur auf der Bühne können sich die ehrenamtlichen Mitwirkenden verwickeln – auch in Regie, Dramaturgie, Maske, Kostüm, Beleuchtung oder Bühnenbau kann man sich kreativ betätigen. So kommt ein ganzjähriger Spielplan mit 10-12 Eigenproduktionen (ohne Sommerpause!) und zahlreichen Gastveranstaltungen, Konzerten und Lesungen zustande, über den sich sowohl Zuschauer\*innen als auch Beteiligte freuen dürfen.

[www.thop.uni-goettingen.de](http://www.thop.uni-goettingen.de)

E-Mail: [thop@gwdg.de](mailto:thop@gwdg.de)

## Stand 8 ZHG

## Unikino Göttingen



Ein voller Hörsaal, fokussierte Studierende, unbeachtete Smartphones und das um 20 Uhr im ZHG011? Dafür sorgen wir vom Unikino Göttingen. Mit einer guten Mischung aus euren Lieblingsfilmen, alten Klassikern, neuen Blockbustern und tollen Specials machen wir den Film im Hörsaal zum Erlebnis. Wir sind ein Team aus rund 20 Studierenden, die sich ehrenamtlich engagieren, aber auch über das Unikino hinaus gerne mal etwas zusammen unternehmen. Wenn ihr Lust habt dabei zu sein, kommt gerne vorbei und sprecht uns ganz unverbindlich an – bei uns gibt es viel zu tun und wir freuen uns immer über neue Leute im Team.

Instagram: [@unikinogoettingen](https://www.instagram.com/unikinogoettingen)

Facebook: [facebook.de/unikino.goet](https://www.facebook.de/unikino.goet)

[www.unikino-goettingen.de](http://www.unikino-goettingen.de)

## Stand 5 ZHG



## VDL-Studierendengruppe Göttingen des VDL-Berufsverbands Agrar, Ernährung, Umwelt

Der VDL ist der Berufsverband derjenigen, die ein Studium der Agrar-, Ernährungs- oder Umweltwissenschaften absolvieren oder abgeschlossen haben. Der Verband bietet Orientierung zum breiten Spektrum der agrarischen Berufsfelder und unterstützt seine Mitglieder beim Berufseinstieg. Im Fokus der Verbandsarbeit steht die Förderung des fachübergreifenden Wissenstransfers und die Aufarbeitung aktueller Themen aus der Wissenschaft und Gesellschaft innerhalb der Branche sowie die Kommunikation mit der Öffentlichkeit.

Als VDL-Studierendengruppe Göttingen bieten wir die Chance bereits im Studium im Berufsverband aktiv zu werden:

- Veranstaltungen zum Berufseinstieg und zur Karriereplanung
- Fachexkursionen um Wissen außerhalb der Universität zu erweitern
- Studierende verwandter Fachdisziplinen kennenlernen
- Direkt mit Führungspersönlichkeiten in Kontakt kommen
- Fortbildungsmöglichkeiten (u.a. VDL-Akademie)

[www.vdl.de](http://www.vdl.de)

E-Mail: [studierende.goettingen@vdl.de](mailto:studierende.goettingen@vdl.de)

oder unter [facebook.de/VDL-Studierendengruppe-Göttingen](https://www.facebook.de/VDL-Studierendengruppe-Göttingen)

## BERATUNGSANGEBOT

### Übergang Studium – Beruf



Das Hochschulteam der Agentur für Arbeit Göttingen ist auch auf der PraxisBörse präsent.

- Sie sind kurz vor dem Studienabschluss oder haben Ihr Studium bereits absolviert? Wir unterstützen Sie gerne beim Übergang Studium – Beruf.
- Sie studieren noch und haben Fragen zur Studienplanung? Wir beraten Sie gerne hinsichtlich beruflicher Perspektiven, Voraussetzungen und zielführender Spezialisierungen in Ihrer akademischen Ausbildung.
- Sie möchten eine Rückmeldung bezüglich Ihrer Bewerbungsmappe? Gerne werfen wir einen Blick auf Ihre Unterlagen.
- Sie suchen zur Finanzierung Ihres Studiums einen Job? Unsere Jobvermittlung ist mit vor Ort und kommt gerne mit Ihnen ins Gespräch.

Sie haben außerhalb der Praxisbörse Beratungsbedarf? Unser Büro im Gebäude des Studentenwerks, Platz der Göttinger Sieben 4, gleich links im Eingangsbereich der Zentralmensa, steht Ihnen ohne Termin offen. Unsere Beratungsangebote sind abgestimmt auf die unterschiedlichen Anliegen im Hochschul Umfeld. Wir bieten täglich wechselnde Sprechstundenthemen an: für Studierende in der Umorientierungsphase oder bei Studienausstieg; für Studierende und Absolventen zur Studiengestaltung, zu Perspektiven auf dem Arbeitsmarkt und zum Berufseinstieg; für Jobsuchende zur Finanzierung des Studiums.

Die aktuellen Sprechstunden sind zu finden unter [www.arbeitsagentur.de/vor-ort/goettingen/hochschulberatung](http://www.arbeitsagentur.de/vor-ort/goettingen/hochschulberatung).

Wer uns eine E-Mail schicken möchte, erreicht uns unter [goettingen.hochschulteam@arbeitsagentur.de](mailto:goettingen.hochschulteam@arbeitsagentur.de).







# Deutschland STIPENDIUM

Wir sind dabei



## Die Zukunft gestalten – mit Ihrer Förderung

- Werden Sie Teil einer inspirierenden Unterstützergemeinschaft
- Machen Sie unsere besten Studierenden zu Ihren
- Präsentieren Sie sich als attraktiver Arbeitgeber



Ihre Förderung wird vom Bund verdoppelt  
[www.uni-goettingen.de/deutschlandstipendium](http://www.uni-goettingen.de/deutschlandstipendium)

Kontakt

wirsinddabei@uni-goettingen.de



## MESSEPROGRAMM CAREER SERVICE

Start your  
Career –  
here or abroad



Dienstag, 09.06. und Mittwoch, 10.06.2020

### Elevator Pitch PraxisBörse

Sie möchten sich in professioneller Standardsprache üben und Ausstellende in kurzer Zeit von sich überzeugen? Trainieren Sie Ihren individuellen Elevator Pitch mit uns.

*Would you like to know how to convince with your booth speech at the fair? Train your individual elevator pitch.*

Team Career Service, Universität Göttingen



Dienstag, 09.06. und Mittwoch, 10.06.2020

### Karrieremöglichkeiten bei den Europäischen Institutionen

**Andreas Kumar**

student. EU Careers Botschafter,  
Universität Göttingen



Dienstag, 09.06. und Mittwoch, 10.06.2020

### Career Service Community #workinginternationally

Sie möchten sich mit gleichgesinnten Studierenden vernetzen, die an internationaler Arbeitspraxis interessiert sind? Sie suchen Ideen und Impulse zu globaler Berufstätigkeit? Werden Sie Teil der Career Service Community #workinginternationally auf Rocket.Chat! Wir informieren Sie über die Möglichkeiten der Community und über technische Modalitäten.

*You would like to get to know likeminded students that are interested in working internationally? You are looking for ideas and impulses for global working activities? Join the Career Service Community #workinginternationally on Rocket.Chat. Get informed about the digital possibilities.*

Team Career Service, Universität Göttingen

Mittwoch, 10.06.2020, 11-13 Uhr

### Berufsqualifizierende Kompetenzen im Studium bilden – mit Service Learning und gesellschaftlichem Engagement

**Susanne Martini**

Service Learning, Universität Göttingen



Tuesday, 09.06. and Wednesday, 10.06.2020  
2-4 pm

### CV Check in English

**Natalia Maliuta**

International Writing Centre,  
University of Göttingen



Dienstag, 09.06. und Mittwoch, 10.06.2020

### Diskriminierung beim Berufseinstieg begegnen – Informationen, Tipps und Angebote

- ✓ Tipps für Studierende mit Kind(ern) oder Pflegeaufgaben, gesundheitlicher Beeinträchtigung, Migrations- und Fluchthintergrund
- ✓ Informationen über strukturierte Programme und Angebote
- ✓ CV-Beratung zu nicht-linearen Lebensläufen (13-15 Uhr)

Dr. Felicitas Klingler, Koordinatorin Berufseinstiegsmentoring  
(Projekt Brückenschlag+), Universität Göttingen



## GÖTTINGEN CAMPUS POSTDOC NETWORK



**Booth 29 Nord** | **Booth 46 ZHG**

Göttingen  
Campus



*Founded in 2017, the Göttingen Campus Postdoc Network connects Postdocs across all institutions and disciplines of the Göttingen Campus (GC). Although the GC Postdoc Network is set up to serve the needs of Postdocs (defined as doctorate holders who conduct research with a time-limited contract), it welcomes late stage doctoral students, science management, and other early career researchers, including visitors, who would benefit from the support of the Network. If you identify as a GC Postdoc, then you are part of the community! Find out more and sign up on the GC Postdoc Portal [www.goettingen-campus.de](http://www.goettingen-campus.de)*

*The main goals of the GC Postdoc Network are to improve the Postdoc experience at the Göttingen Campus, and to ensure that the Postdoc community is valued, understood and heard. Thanks to the Network, Postdocs can easily exchange information and views, develop their ideas and represent their interests more strongly. A small group of postdoc volunteers form the GC Postdoc Committee. Their activities include: identifying relevant issues in the Postdoc community; looking for solutions and channeling these to the relevant authorities; providing appropriate advice and information to the community through the website and a monthly newsletter; and organising events. The Committee also champions equality, diversity and interdisciplinarity at every opportunity. Come and meet us at our stall!*



## EVALUATION MESSEPUBLIKUM 2019

Über

**96 %**der Befragten empfehlen  
die PraxisBörse weiter**83 %**haben das Beratungsangebot  
der Unternehmen in Anspruch  
genommen

Mehr als

**53%**haben direkt ein Bewerbungsgespräch  
geführt„Eine sehr gute Möglichkeit sich  
über Praktika, Abschlussarbeiten  
und Einstiegsmöglichkeiten zu  
informieren“**O-Töne der Befragten  
zur Veranstaltung**„Der komplette MINT Bereich ist  
vertreten, so dass jeder für seinen  
speziellen Bereich etwas findet“„Ich finde die PraxisBörse  
toll so wie sie ist.“*“All major companies  
are present here.”*„Eine essentielle Veranstaltung  
für Nachwuchskräfte aus der  
Region für die Region.“

## GRÜNDUNGSFÖRDERUNG // START-UP SUPPORT



## Gründen als Karriereoption

Sie wollen mehr über das Thema Innovationen und Entrepreneurship erfahren? Sie interessieren sich für eine Selbstständigkeit oder haben vor, demnächst ein Start-up zu gründen? Oder sie suchen ein Teammitglied für Ihr Gründungsprojekt? Egal in welcher Phase Sie sich befinden, ob mit einer groben Idee am Anfang oder bereits etwas weiter fortgeschritten im Gründungsprozess, bietet der Gründungsbereich der Stabsstelle Kooperation und Innovation die erste Anlaufstelle der Universität. Wir helfen Ihnen gerne auch bei der Ideenfindung und -konkretisierung oder erarbeiten mit Ihnen weitere Schritte, die Ihnen die Grundlage geben, um sich für eine Selbstständigkeit oder eine abhängige Beschäftigung zu entscheiden. Kontaktieren Sie uns deshalb gerne schon am Anfang Ihrer Gründungs idee. Dies hat zum Beispiel den Vorteil, dass wir Sie bereits früh auf wichtige Punkte hinweisen können.

Für alle Gründungsinteressierten, Gründerinnen und Gründer des Göttingen Campus bieten wir verschiedene Unterstützungsleistungen an (siehe S. 8). An unserem Stand haben Sie die Möglichkeit, mit uns ins Gespräch zu kommen. Unser Team des Gründungsbereichs steht Ihnen für Fragen gerne zur Verfügung.

Ein Feedback zur ersten Idee oder auch einzelne Kurzberatungen am Stand sind möglich. Für ein individuelles Beratungsgespräch in der Gründungsförderung wenden Sie sich bitte per E-Mail an [gruendung@uni-goettingen.de](mailto:gruendung@uni-goettingen.de)



NUTZER	NEED	FAKT	LOBUNG



## GRÜNDUNGSFÖRDERUNG // START-UP SUPPORT



## Career option: Starting your own business

*You want to know more about innovation and entrepreneurship? Are you interested in self-employment? Are you about to launch your own start-up soon? Or are you looking for team members for your start-up project?*

*No matter what phase you are in, whether you have a rough idea to start with or whether you are already advanced in establishing your own business, the Startup Support at the Cooperation and Innovation unit of the University will help you get there. We are happy to help you with finding and refining ideas. We can work out further steps with you that will provide the basis for your decision whether you want to become self-employed. Please contact us as soon as you start thinking about this decision, the big advantage of coming to us soon is that together we can set the right course for you at an early stage.*

*For all those interested in Startups from the Göttingen Campus we offer various support services (see page 9). Come to our exhibition stand to contact us.*

*Our team will be happy to answer your questions, to give feedback on your initial idea or give you a brief consultation. For an individual in-depth consultation at our office please contact us by e-mail at [gruendung@uni-goettingen.de](mailto:gruendung@uni-goettingen.de)*

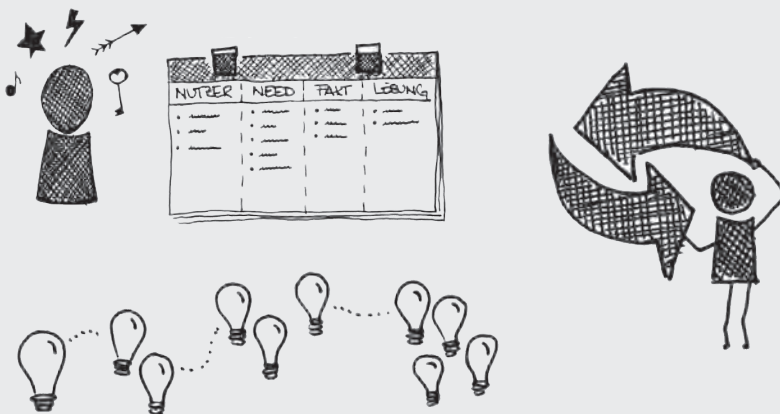

## TEILNEHMENDE FAKULTÄTEN NordCampus



9. Juni 2020, Foyer der Physik

Stand 10 Nord

### Gemeinschaftlicher Stand der Fakultäten für Chemie / Mathematik & Informatik / Physik

Unser Team von Studienberaterinnen und Studienberatern freut sich darauf, Ihnen am Gemeinschaftsstand unserer Math.-Nat. Fakultäten mögliche Fragen zum Thema Berufseinstieg zu beantworten. Erfahren Sie, welche spannenden Tätigkeitsbereiche und Branchen nach dem Studium auf Sie warten und versorgen Sie sich mit umfassenden Informationsmaterial zu dem Thema. **Studierende der Physik und Chemie haben zusätzlich die Möglichkeit ihre Bewerbungsunterlagen direkt am Stand überprüfen zu lassen.**

*Our study advisors are looking forward to answering your questions regarding career perspectives at our joint stand of the math- and natural- sciences faculties. Find out about the exciting job opportunities and industries waiting for you after your studies and provide yourself with comprehensive information material about these. **Students of physics and chemistry can also bring application documents to be checked directly at the stand.***



GEORG-AUGUST-UNIVERSITÄT  
GÖTTINGEN

Career Service

#### ONLINE PLATFORM FOR INTERNATIONAL JOB OPPORTUNITIES



*Exclusive access for students of Göttingen University*



#### Career Guides

- ✓ 42 country-specific career guides
- ✓ Expert information on job hunting and application process



#### Global Job and Internship Search

- ✓ Daily updated job and internship listings
- ✓ NGO, non-profit and corporate opportunities worldwide



#### Employer Directory

- ✓ Country and industry specific employment resources
- ✓ Searchable by keywords in multiple languages

[www.career.uni-goettingen.de/goinglobal](http://www.career.uni-goettingen.de/goinglobal)

Follow YOUR Career Path!

## TEILNEHMENDE FAKULTÄTEN ZentralCampus

10. Juni 2020, Zentrales Hörsaalgebäude (ZHG)

Stand 10<sup>ZHG</sup>

### Philosophische Fakultät

Das Team der Philosophischen Fakultät bietet Ihnen Infomaterial und Beratung zu den Themen Praktikum und Berufseinstieg an. Auch hier wird der Service des Bewerbungsmappenchecks angeboten.

### Sozialwissenschaftliche Fakultät

Bei der Sozialwissenschaftlichen Fakultät erhalten Sie Infomaterial und Beratung hinsichtlich sozialwissenschaftlicher Berufsfelder. Ebenfalls bietet die Fakultät den Service an, Ihre Bewerbungsunterlagen zu prüfen.

## GSGG

10. Juni 2020 | 18:15 bis 19:45 | KWZ, Raum 3.701  
Graduiertenschule für Geisteswissenschaften Göttingen

### Wie(so) promovieren? Informationsveranstaltung für Geisteswissenschaftler\*innen

Sind Sie von Forschung, Bibliotheken, Archiven, wissenschaftlichem Schreiben begeistert? Möchten Sie sich gerne über Voraussetzungen, Finanzierungsmöglichkeiten und Verlauf eines Promotionsstudiums informieren? Wüssten Sie gerne, für welche Berufsfelder der Dr. phil. relevant ist? Dann könnte diese Veranstaltung für Sie relevant sein.

Dr. Nele Hoffmann, Geschäftsführerin der Graduiertenschule für Geisteswissenschaften Göttingen (GSGG) steht Ihnen für Fragen rund um die Promotion zur Verfügung.

Die Veranstaltung richtet sich an fortgeschrittene Master-Studierende der Philosophischen Fakultät und der Theologischen Fakultät.



## MESSEPROGRAMM NordCampus // FAIR PROGRAMME NorthCampus

### Foyer der Physik // Foyer Physics

11:00 Uhr **Eröffnung der Messe**  
**Prof. Dr. Reinhard Jahn**  
 Präsident der Universität Göttingen

### Hörsaal 3 // Lecture Hall 3

11:30 – 12:00 Uhr **Agile for everybody – Softwareentwicklung in selbstorganisierten Teams und mit zeitgemäßen Methoden!**  
**Miriam Löffler und Frau Dr. Andrea Eickemeyer**  
 Prof. Schumann GmbH



12:15 – 12:45 Uhr **Einstieg in die strategische Unternehmensberatung – vielseitiger Beruf mit guten Karrierechancen**  
**Dr. rer. nat. Lydia Frick**  
 SKC Beratungsgesellschaft mbH



13:00 – 13:30 Uhr **Pause**

13:45 – 14:15 Uhr **Ihre persönlichen Stärken als Karrieregrundlage nutzen (Naturwissenschaftler in der Unternehmensberatung)**  
**Markus Klein und Juliane Clemens**  
 ABS Team GmbH



14:30 – 15:00 Uhr **New Work**  
**Florian Bruhns**  
 KWS Group



15:15 – 15:45 Uhr **Innovationen aus der Forschung in die Praxis umsetzen**  
**Dr. Stefan Uhle und Martin Stammann**  
 MBM ScienceBridge GmbH und Gründungsförderung





**MESSEPROGRAMM ZentralCampus // FAIR PROGRAMME CentralCampus**
**Zentrales Hörsaalgebäude (ZHG) // Central Lecture Hall (ZHG)**

11:00 Uhr **Eröffnung der Messe**  
**Prof. Dr. Reinhard Jahn**  
 Präsident der Universität Göttingen

**Vortragsprogramm I: Hörsaal 006 // Lecture programme I: Lecture hall 006**

11:30 – 12:00 Uhr **Uni fertig und was nun? For those who dare –  
 Hinter den Kulissen des Bewerbungsprozesses  
 bei der Allianz Beratungs- und Vertriebs AG**  
**Jörg Ehser und Jennifer Klaus**  
 Allianz Beratungs- und Vertriebs AG



12:15 – 12:45 Uhr **Start in die Praxis – Trainee der NORD/LB!**  
**Jessica Herrmann und  
 Julia Rotmann-Sommer**  
 Nord/LB Norddeutsche Landesbank

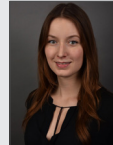

13:00 – 13:30 Uhr **Insights ABOUT YOU - Karriere und Kultur  
 in Hamburgs 1. Unicorn**  
**Giulia Ferrario und Marietta Fliß**  
 ABOUT YOU GmbH



13:45 – 14:15 Uhr **Vom ersten Eindruck bis zum Start bei der  
 Circlon | group – Infos und Tipps rund um  
 Deine Bewerbung**  
**Ramona Franz**  
 Circlon | group



14:30 – 15:00 Uhr **Beratung bei d-fine –  
 analytisch. technologisch. quantitativ.**  
**Dr. Jochen Meyer und Hannes Coners**  
 d-fine GmbH



15:15 – 15:45 Uhr **Das Referendariat bei der Landwirtschafts-  
 kammer Niedersachsen – Grundstein für eine  
 erfolgreiche Karriere!**  
**Hr. Jan Oehlschläger**  
 Landwirtschaftskammer Niedersachsen



**MESSEPROGRAMM ZentralCampus // FAIR PROGRAMME CentralCampus**
**Zentrales Hörsaalgebäude (ZHG) // Central Lecture Hall (ZHG)**

11:00 Uhr  
**Eröffnung der Messe**  
**Prof. Dr. Reinhard Jahn**  
 Präsident der Universität Göttingen

**Vortragsprogramm II: Hörsaal 005 // Lecture programme II: Lecture hall 005**

11:30 – 12:00 Uhr  
**Personality tests as part of the recruiting process –  
 a valuable insight for your career**  
**Melanie Zorn**  
 ERBER Group / BIOMIN



12:15 – 12:45 Uhr  
**Sozial engagiert und zukunftsorientiert:  
 Rechtsberatung in einer Non-Profit-  
 Organisation**  
**Katharina Lorenz und Dirk Kortylak**  
 Sozialverband Deutschland – Landesverband Niedersachsen



13:00 – 13:30 Uhr  
**Nach der PraxisBörse ist vor dem Vorstellungsgespräch**  
**Marc-Oliver Dorn**  
 Hannover Rück SE



13:45 – 14:15 Uhr  
**Dein Einstieg bei CLAAS**  
**Lea Ricken**  
 CLAAS



14:30 – 15:00 Uhr  
**Kollegiale Führung bei Arineo – Wie funktioniert ein  
 Unternehmen, das sich selbst führt?**  
**Tim Dombrowski**  
 Arineo GmbH



15:15 – 16:45 Uhr  
**Wie finde ich einen Job, der mir Spaß  
 macht?**  
**Matthias Fortmann und Julian Meyer**  
 BRÖRING Unternehmensgruppe



## MESEPROGRAMM ZentralCampus // FAIR PROGRAMME CentralCampus

### Zentrales Hörsaalgebäude (ZHG) // Central Lecture Hall (ZHG)

11:00 Uhr  
**Eröffnung der Messe**  
**Prof. Dr. Reinhard Jahn**  
 Präsident der Universität Göttingen

### Vortragsprogramm III: Hörsaal 004 // Lecture programme III: Lecture hall 004

11:30 – 12:00 Uhr  
**SIRPLUS Lebensmittelrettung – von der Idee zur erfolgreichen Gründung eines Social Impact Start-Ups**  
**Susanne Zander von SIRPLUS**  
 Gründungsförderung



12:15 – 12:45 Uhr  
**Blogger, Founder, Mom & Wife**  
**Luana Silva**  
 Lookfamed GmbH

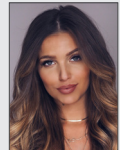

13:00 – 13:30 Uhr  
**Irgendwas mit Medien – Arbeiten im StadtRadio Göttingen**  
**Tim Knott**  
 StadtRadio Göttingen 107,eins



13:45 – 14:15 Uhr  
**Bewerbungstipps & der Berufseinstieg bei Unilever**  
**Jessica Ridder**  
 Unilever





GEORG-AUGUST-UNIVERSITÄT  
GÖTTINGEN

# LIFT-OFF

## GRÜNDUNGSWETTBEWERB

Wir laden herzlich zur öffentlichen Preisverleihung mit Pitch der Siegerteams ein. Alle Interessierten sind herzlich willkommen. Anschließend gibt es die Möglichkeit sich beim Buffet zu vernetzen.

01.07.2020 | 17 – 20 Uhr | Alte Mensa  
Wir bitten um eine verbindliche Anmeldung  
unter [gruendung@uni-goettingen.de](mailto:gruendung@uni-goettingen.de).

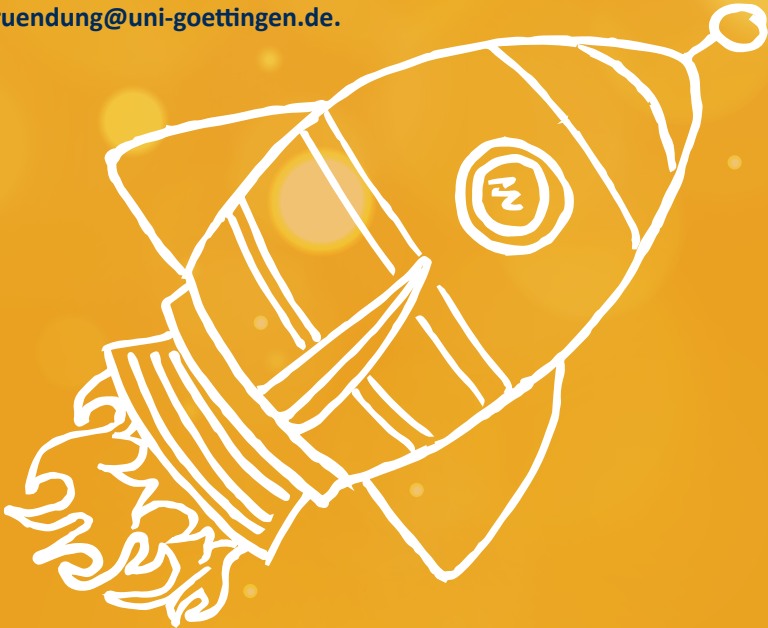

## Start-ups heben ab!

Haben Sie Interesse, junge Gründerinnen und Gründer zu unterstützen und bei innovativen Projekten mitzuwirken, dann melden Sie sich unter [gruendung@uni-goettingen.de](mailto:gruendung@uni-goettingen.de).

Katalogseite	Agrarwissenschaften	Biologie	Chemie	Forstwissenschaften und Waldökologie	Fremdsprachen und Philologien	Geistes- und Kulturwissenschaften	Geowissenschaften und Geographie	Informatik	Mathematik	Medizin	Physik	Psychologie	Rechtswissenschaften	Sozialwissenschaften	Wirtschaftswissenschaften	Stand Nr. NC	Stand Nr. ZHG
42	Abberior Instruments GmbH	•	•						•		•				•	28	
44	ABOUT YOU GmbH	•			•			•	•		•				•	16	71
48	ABS Team GmbH							•	•		•				•	24	48
144	Accurion GmbH		•								•				•		
52	Agentur für Arbeit	•	•	•	•		•	•	•	•	•	•	•	•	•	32	34
54	Agravis Raiffeisen AG	•	•		•			•	•	•	•	•	•	•	•		56
53	AHRHOFF GmbH	•	•														53
58	Allianz Beratungs- und Vertriebs AG					•			•			•			•		17
60	Allolio&Konrad Consulting GmbH	•	•					•	•	•	•	•	•	•	•	17	
62	Amazonen-Werke H. Dreyer GmbH & Co. KG	•	•					•	•	•	•	•	•	•	•		63
64	Arineo GmbH						•	•	•								22
61	ATR Landhandel GmbH & Co. KG	•	•					•	•						•		14
66	B. Braun Melsungen AG	•	•	•		•		•	•	•	•	•	•	•	•		32
68	BDO AG Wirtschaftsprüfungsgesellschaft												•		•		60
182	Beckmann und Partner mbB												•		•		45
184	Beschäftigungsförderung Göttingen (kaöR)	•	•	•	•	•	•	•	•	•	•	•	•	•	•		45
70	best practice consulting AG							•	•						•		
72	Biochem Zusatzstoffe Handels- und Prod. ...	•	•	•											•		33
76	Robert Bosch Power Tools GmbH														•		64
71	BRÖRING Unternehmensgruppe	•	•														55
153	Bürgerstiftung Göttingen	•	•		•			•	•			•	•	•	•		51
78	Circion Group – dff solutions							•	•								29
82	CLAAS	•	•					•	•				•				70
84	ContiTech Transportbandsysteme GmbH							•	•		•				•		69
86	d-fine GmbH							•	•	•	•	•	•	•	•		59
88	Deloitte GmbH							•	•	•	•	•	•	•	•		49
92	Deutsche Bundesbank							•	•	•	•	•	•	•	•		62
94	Deutsche Saatveredelung AG	•	•					•	•				•		•		26
96	Deutscher Landwirtschaftsverlag GmbH	•	•					•	•				•		•		61
144	dikon Elektronik & IT GmbH							•	•						•	24	
185	Einbeck Marketing GmbH					•							•		•		45
93	Enterprise Autovermietung B. V. & Co. KG					•	•	•	•	•	•	•	•	•	•		16
98	ERBER Group (BIOMIN   ROMER LABS)	•	•	•													12
102	Evotec International GmbH	•	•					•	•						•	23	
104	EY (Ernst & Young)							•	•	•	•	•	•	•	•		68
106	FACT Steuerberatungsgesellschaft mbH							•	•	•	•	•	•	•	•		30
105	FERCHAU GmbH							•	•	•	•	•	•	•	•	18	
110	Finanz-DATA GmbH							•	•						•		36
112	ForFarmers Langförden GmbH	•	•														35
145	Fraunhofer IST Anwendungszentrum für ...							•	•						•	24	
111	GFA Consulting Group GmbH	•	•							•					•		38
186	GWG Gesellschaft für Wirtschaftsförderung ...									•			•		•		45
114	Hannover Rück SE							•	•	•	•	•	•	•	•		18
118	Hartmann Lebensmitteltechnik Anlagenbau ...	•	•														20
187	IHK Industrie- und Handelskammer Hannover	•	•	•	•	•	•	•	•	•	•	•	•	•	•		45
120	iProCon GmbH							•	•						•		44
187	JACKWERTH Rechtsanwälte												•		•		45
122	Jane Street Europe Ltd							•	•	•	•	•	•	•	•	20	
124	jobvector	•	•	•				•	•	•	•	•	•	•	•	27	
126	Josera GmbH & Co. KG	•	•														24
153	Junges Theater Göttingen gGmbH													•			51
128	K+S Aktiengesellschaft	•	•					•	•						•		41
145	Kappa optronics GmbH							•	•						•	24	
188	A. Kayser Automotive Systems GmbH	•	•					•	•	•	•	•	•	•	•		45
130	knoell Germany GmbH	•	•	•			•									4	
132	KPMG AG Wirtschaftsprüfungsgesellschaft							•	•						•		11
134	KWS SAAT SE	•	•	•				•	•						•	25	28
136	Landwirtschaftskammer Niedersachsen	•	•														39

Bilingual   
 English only 



# Aussteller von A – Z // Exhibitors from A – Z

Gesuchte Fachrichtungen // Searched Disciplines

**Agrarwissenschaften**  
*Agricultural Sciences*

**Biologie**  
*Biology*

**Chemie**  
*Chemistry*

**Forstwissenschaften und Waldökologie**  
*Forest Sciences and Forest Ecology*

**Fremdsprachen und Philologien**  
*Foreign Languages and Philology*

**Geistes- und Kulturwissenschaften**  
*Humanities and Cultural Sciences*

**Geowissenschaften und Geographie**  
*Geoscience and Geography*

**Informatik**  
*Computer Science*

**Mathematik**  
*Mathematics*

**Medizin**  
*Medicine*

**Physik**  
*Physics*

**Psychologie**  
*Psychology*

**Rechtswissenschaften**  
*Law*

**Sozialwissenschaften**  
*Social Sciences*

**Wirtschaftswissenschaften**  
*Economic Sciences*



# Abberior Instruments GmbH

Optische Mikroskopie



## Stand 28 <sup>Nord</sup>

### Was wir suchen

**Fachrichtungen:** Biologie, Chemie, Mathematik, Physik, Wirtschaftswissenschaften

**Qualifikation:** Abgeschlossenes Studium im Life Science-Bereich. Wir bieten breite Einstiegsmöglichkeiten in den Bereichen Applikation, Produktion, Service, Vertrieb, Projektmanagement, Entwicklung und Labor (Chemie- und Bio-Labor).

**Profil:** Ausgeprägte Team- und Kommunikationsfähigkeit, Flexibilität, Kreativität

**Praxis im Studium:** Werkstudententätigkeit

**Einstiegsmöglichkeiten:** Direkteinstieg

**Bewerbungsverfahren:** per E-Mail

*Die Abberior Instruments GmbH ist einer der weltweit führenden Anbieter von hochauflösenden Lichtmikroskopen. Unsere Kunden sind weltweite Forschungsinstitute und Universitäten mit exzellentem Ruf in der biologischen und medizinischen Forschung. Wir sind 2012 gestartet als Ausgründung des Max-Planck-Institutes für Biophysikalische Chemie in Göttingen und sind heute ein stabil wachsendes Unternehmen mit über 50 Mitarbeitern an zwei Produktions- und Entwicklungsstandorten in Göttingen und Heidelberg sowie Auslandsniederlassungen in der Schweiz und den USA. Der Mitgründer Prof. Dr. Stefan Hell hat 2014 für die Erforschung der hochauflösenden Mikroskopie den Nobelpreis für Chemie erhalten.*

### Kontakt

**Postanschrift:**

Hans-Adolf-Krebs-Weg 1, 37077 Göttingen

**Ansprechperson/en:**

Kristina Suhr, Tel.: +49 551 30724170

E-Mail: [career@abberior-instruments.com](mailto:career@abberior-instruments.com)

Employment of  
english-speaking students



English consultation possible

# Abberior Instruments GmbH

Optical microscopy



## Booth 28<sup>North</sup>

### What we search

**Disciplines:** Biology, Chemistry, Mathematics, Physics, Economic Sciences

**Qualifications:** Completed studies in the Life Sciences. We offer broad entry opportunities in the areas of application, production, service, sales, project management, development and laboratory (chemical and biological lab).

**Profile:** Distinctive team and communication skills, flexibility, creativity

**Practice while studying:** Working student

**Options for joining the company:** Direct entry

**Application procedure:** Via e-mail

*Abberior Instruments GmbH is one of the world's leading suppliers of super resolution microscopes. Our customers are worldwide research institutes and universities with an excellent reputation in biological and medical research. We started in 2012 as a spin-off of the Max Planck Institute for Biophysical Chemistry in Goettingen and are today a steadily growing company with more than 50 employees at two production and development sites in Göttingen and Heidelberg as well as foreign subsidiaries in Switzerland and the United States of America. Co-founder Prof. Stefan Hell was awarded the Nobel Prize in Chemistry in 2014 for his research into super resolution microscopy.*

### Contact

**Address:**

Hans-Adolf-Krebs-Weg 1, 37077 Goettingen, Germany

**Contact person/s:**

Kristina Suhr, Phone: +49 551 30724170

Email: [career@abberior-instruments.com](mailto:career@abberior-instruments.com)

Employment of  
english-speaking students



English consultation possible

## ABOUT YOU GmbH

E-Commerce



### Stand 71 <sup>ZHG</sup>

#### Was wir suchen

**Fachrichtungen:** Fremdsprachen / Philologien, Informatik, Mathematik, Psychologie, Sozialwissenschaften, Wirtschaftswissenschaften

**Praxis im Studium:** Praktikum, Werkstudententätigkeit

**Einstiegsmöglichkeiten:** Direkteinstieg, Berufserfahrene

**Bewerbungsverfahren:** Online

*ABOUT YOU ist eines der am schnellsten wachsenden E-Commerce-Unternehmen in Europa und Hamburg's erstes Unicorn. Als Mode- und Technologie-Unternehmen ist es unser Ziel, den E-Commerce-Markt nachhaltig zu verändern und den Online-Modeeinkauf inspirierender und persönlicher zu gestalten.*

#### Kontakt

**Postanschrift:**

Domstraße 10, 20095 Hamburg

**Ansprechperson/en:**

Marietta Fliß, Tel.: +49 40 638 569 164,  
E-Mail: marietta.fliss@aboutyou.com  
www.aboutyou.de

Employment of  
english-speaking students



English consultation possible

**ABOUT FINANCE**  
**KPIS**  
**LOGISTICS**  
**REPORTS**  
**CONTROLLING**  
**EXPANSION**  
**ACCOUNTING**  
**ROI**  
**PROCUREMENT**  
**ANALYSIS**

**IT'S ABOUT YOU<sup>o</sup> ?**

**Become part of our Journey!**

The most Inspiring and Personal Fashion  
Online Shop in Europe – Apply now!

[aboutyou.de/career](https://aboutyou.de/career)

## ABOUT YOU GmbH

E-Commerce



### Booth 71 <sup>ZHG</sup>

#### What we search

**Disciplines:** Foreign Languages and Philology, Computer Science, Mathematics, Psychology, Social Sciences, Economic Sciences

**Practice while studying:** Internship, Working student

**Options for joining the company:** Fulltime jobs (Junior, Intermediate, Senior)

**Application procedure:** Online

*ABOUT YOU is one of the fastest growing eCommerce companies in Europe and Hamburg's first unicorn with a value of more than USD 1 billion. As a fashion and technology corporation, along with our strong team, our ambition is to digitalize the classic shopping stroll by creating an inspiring and personalized shopping experience on the smartphone.*

#### Contact

**Address:**

Domstraße 10, 20095 Hamburg

**Contact person/s:**

Marietta Fliß, Phone: +49 40 638 569-164

Email: [marietta.fliss@aboutyou.com](mailto:marietta.fliss@aboutyou.com)

[www.aboutyou.de](http://www.aboutyou.de)

Employment of  
english-speaking students



English consultation possible

**ABOUT FINANCE**  
**KPIS**  
**LOGISTICS**  
**REPORTS**  
**CONTROLLING**  
**EXPANSION**  
**ACCOUNTING**  
**ROI**  
**PROCUREMENT**  
**ANALYSIS**

**IT'S ABOUT YOU<sup>o</sup> ?**

**Become part of our Journey!**

The most Inspiring and Personal Fashion  
Online Shop in Europe – Apply now!

[aboutyou.de/career](https://aboutyou.de/career)

## ABS Team GmbH

IT-Unternehmensberatung  
(SAP-Software für Personalmanagement)



**Stand 16** Nord | **Stand 48** ZHG

### Was wir suchen

**Fachrichtungen:** Informatik, Mathematik, Physik, Wirtschaftswissenschaften

**Qualifikation:** Studienabschluss der Wirtschaftsinformatik oder Naturwissenschaften (Bachelor- oder Masterabschluss), belegbare Erfahrung in der Konfiguration von Standardsoftware, vorzugsweise in Kombination mit betriebswirtschaftlichen Kenntnissen, erste Programmiererfahrung erwünscht

**Profil:** Kommunikationsstärke in Wort und Schrift (Deutsch: verhandlungssicher; Englisch: fließend), Spaß an eigenverantwortlichem Arbeiten, hohes Maß an Reisebereitschaft, Flexibilität und Einsatzbereitschaft, serviceorientiertes Handeln, Teamgeist

**Praxis im Studium:** Abschlussarbeit, Praktikum

**Einstiegsmöglichkeiten:** Direkteinstieg als SAP Junior Consultant

**Bewerbungsverfahren:** Online-Bewerberportal

*Als offizieller SAP-Partner realisieren wir kundenindividuelle SAP Personalmanagement-Lösungen: Nutzerfreundliche Software mit innovativer Funktionalität für komplexe Unternehmensprozesse. ABS Team ist seit 35 Jahren eine feste Größe im Markt für SAP HR- / HCM-Beratung.*

### Kontakt

**Postanschrift:**  
Mühlenweg 65, 37120 Bovenden

**Ansprechperson/en:**  
Dr. Andreas Rupprecht  
E-Mail: [bewerber@abs-team.de](mailto:bewerber@abs-team.de)  
[www.abs-team.de/durchstarten](http://www.abs-team.de/durchstarten)



English consultation possible





# Komm' zu uns an Bord

für den Berufseinstieg in die IT-Unternehmensberatung

Jetzt bewerben:  
[www.abs-team.de/durchstarten](http://www.abs-team.de/durchstarten)

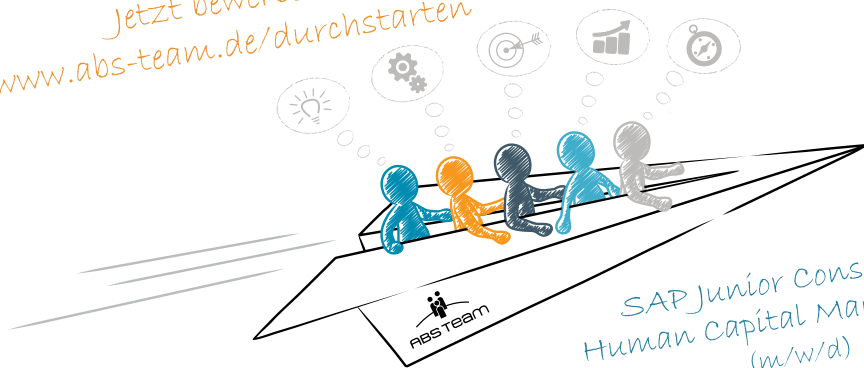

SAP Junior Consultant  
Human Capital Management  
(m/w/d)

Wir suchen weitere Durchstarter:  
**Wirtschaftsinformatiker und  
Naturwissenschaftler**

Schnapp` Dir den Job und was wir bieten:

Schneller Praxiseinstieg	Mentoring-Programm	Wertschätzende Unternehmenskultur	Unsere Kunden: namhafte Unternehmen	Nette Kollegen	Festanstellung	Freiw. Arbeitgeber- leistungen	Nähe zu Göttingen
-----------------------------	--------------------	--------------------------------------	--	----------------	----------------	-----------------------------------	-------------------

## ABS Team GmbH

IT business consulting



**Booth 16** <sup>North</sup> | **Booth 48** <sup>ZHG</sup>

### What we search

**Disciplines:** Computer Science, Mathematics, Physics, Economic Sciences

**Qualifications:** Graduated in natural sciences or business informatics (Bachelor or Master Degree), verifiable experience in configuring standard software in combination with economic knowledge, basic programming-knowledge needed, communication skills (CEF-Levels): German C1 (mandatory / fluent in written and spoken language), English B2

**Profile:** Enjoyment of self-reliant work, high-level willingness to travel, flexibility and determination to perform, service-oriented behavior, team spirit

**Practice while studying:** Internship, Graduation work

**Options for joining the company:** Direct entry as SAP Junior Consultant

**Application procedure:** Recruiting portal

*As official SAP Service Partner, we are implementing customized SAP Human Capital Management Solutions: User friendly software with innovative features for complex business processes. Since 35 years ABS Team is firmly established in the market for SAP HR- / HCM-Consulting.*

### Contact

**Address:**

Muehlenweg 65, 37120 Bovenden

**Contact person/s:**

Dr. Andreas Rupprecht

Email: [bewerber@abs-team.de](mailto:bewerber@abs-team.de)

[www.abs-team.de/durchstarten](http://www.abs-team.de/durchstarten)



English consultation possible



# Komm' zu uns an Bord

für den Berufseinstieg in die IT-Unternehmensberatung

Jetzt bewerben:  
[www.abs-team.de/durchstarten](http://www.abs-team.de/durchstarten)



SAP Junior Consultant  
Human Capital Management  
(m/w/d)

Wir suchen weitere Durchstarter:

## Wirtschaftsinformatiker und Naturwissenschaftler

Schnapp` Dir den Job und was wir bieten:

Schneller Praxiseinstieg	Mentoring-Programm	Wertschätzende Unternehmenskultur	Unsere Kunden: namhafte Unternehmen	Nette Kollegen	Festanstellung	Freiw. Arbeitgeber- leistungen	Nähe zu Göttingen
-----------------------------	--------------------	--------------------------------------	--	----------------	----------------	-----------------------------------	-------------------

## Agentur für Arbeit

Öffentlicher Dienst / Verwaltung



Stand 32 <sup>Nord</sup> | Stand 34 <sup>ZHG</sup>

### Was wir suchen

**Fachrichtungen:** Agrarwissenschaften, Biologie, Chemie, Forstwissenschaften und Waldökologie, Fremdsprachen / Philologien, Geistes- und Kulturwissenschaften, Geowissenschaften und Geographie, Informatik, Mathematik, Medizin, Physik, Psychologie, Rechtswissenschaften, Sozialwissenschaften, Wirtschaftswissenschaften

**Qualifikation:** Sie haben bereits erfolgreich ein Hochschulstudium, vorzugsweise auf Masterniveau, absolviert? Sie bringen einschlägige Berufserfahrung von mindestens einem Jahr nach Ihrem Studienabschluss mit und verfügen idealerweise über erste Führungserfahrung? Außerdem sind Sie grundsätzlich bereit, im Anschluss an das Traineeprogramm auch bundesweit bei der BA tätig zu werden? Dann bewerben Sie sich als Trainee bei der BA.

**Profil:** Führungs- und Gestaltungsmotivation, Kommunikationsfähigkeit, Flexibilität, Verantwortungsbewusstsein, Zielstrebigkeit, Belastbarkeit

**Praxis im Studium:** Praktikum

**Einstiegsmöglichkeiten:** Traineeprogramme, Studiengänge, Ausbildung, [www.arbeitsagentur.de/ba-karriere](http://www.arbeitsagentur.de/ba-karriere)

**Bewerbungsverfahren:** Online unter [www.arbeitsagentur.de/ba-karriere/karriere-e-recruiting](http://www.arbeitsagentur.de/ba-karriere/karriere-e-recruiting)

### Kontakt

**Postanschrift:**  
Bahnhofsallee 5, 37081 Göttingen

**Ansprechperson/en:**  
Frau Kubeil, Tel: +49 511 9885-4210



English consultation possible

# AHRHOFF GmbH

Futtermittelindustrie



## Stand 53<sup>ZHG</sup>

### Was wir suchen

**Fachrichtungen:** Agrarwissenschaften

**Qualifikation:** Abgeschlossenes Studium der Agrarwissenschaften

**Profil:** Teamfähigkeit, Kommunikationsstärke, Flexibilität, Selbstmanagement, Einsatzfreude, aufgeschlossen gegenüber neuen Methoden der Tierernährung, Kenntnisse in den Bereichen Fütterung sowie Ökonomie

**Praxis im Studium:** Abschlussarbeit, Praktikum, Werkstudententätigkeit

**Einstiegsmöglichkeiten:** Direkteinstieg, Traineeprogramm

**Bewerbungsverfahren:** Online, postalisch

*AHRHOFF liefert innovative Produkte für die Tierernährung, Futtermittelkonservierung und Bioenergieerzeugung. Verbunden mit einem umfassenden Beratungsangebot für Landwirte bieten wir optimal auf die Bedürfnisse der Nutztiere abgestimmte Fütterungskonzepte. Dabei gewährleisten wir unseren Kunden höchste Produktqualität und innovative Produktneuerungen auf Grundlage neuester wissenschaftlicher Untersuchungen. Seit über 20 Jahren wachsen wir in einem geschlossenen Markt und wollen weiter wachsen. Daher suchen wir Mitarbeiter/innen als Fütterungsberater/innen für die Milchvieh-, Schweine- und Geflügelhaltung.*

### Kontakt

**Postanschrift:**

Robert-Bosch-Str. 5a, 59199 Bönen

**Ansprechperson/en:**

Marketingbüro Rellingen: Kerstin Vogt, Tel. +49 4101 80 40 513,

E-Mail: k.vogt@ahrhoff.de

Marketingbüro Rellingen: Jan Langelage, Tel. +49 4101 80 40 518,

E-Mail: j.langelage@ahrhoff.de



English consultation possible

# AGRAVIS Raiffeisen AG

Agrar/Großhandel



## Stand 56 <sup>ZHG</sup>

### Was wir suchen

**Fachrichtungen:** Agrarwissenschaften, Informatik, Psychologie, Rechtswissenschaften, Wirtschaftswissenschaften

**Qualifikation:** Studium mit relevantem Schwerpunkt sowie idealerweise ergänzende Praxiserfahrung - z. B. durch eine Ausbildung oder Praktika

**Profil:** Kundenorientierung, Teamfähigkeit, Kommunikationsfähigkeit, unternehmerisches Denken, Begeisterung für Beratung & Vertrieb

**Praxis im Studium:** Abschlussarbeit, Praktikum, Werkstudententätigkeit

**Einstiegsmöglichkeiten:** Direkteinstieg oder Trainee-Programme

**Bewerbungsverfahren:** Online unter [karriere.agravis.de](http://karriere.agravis.de)

*Die AGRAVIS Raiffeisen AG ist ein traditionsreiches, modernes Agrarhandels- und Dienstleistungsunternehmen, das in den Geschäftsfeldern Pflanze, Tiere, Technik, Märkte einschließlich Baustoffhandlungen und Energie aktiv ist. Mit 6.500 Mitarbeitenden bieten wir an rund 400 Standorten spannende Perspektiven.*

### Kontakt

**Postanschrift:**

Industrieweg 110, 48155 Münster

**Ansprechperson/en:**

Christian Meinert

Referent Personalmarketing & Recruiting

Tel.: +49 251 682-2344

Employment of  
english-speaking students



English consultation possible





**TOP**  
NATIONALER  
ARBEITGEBER  
2020

**FOCUS**

DEUTSCHLANDS  
BESTE ARBEITGEBER  
IM VERGLEICH

IN KOOPERATION MIT  
**hunu**

FOCUS-BUSINESS  
01 | 2020

# Das Land lieben. Das Business bewegen. **Hier wächst Ihre Zukunft.**

Als innovatives Agrarhandels- und Dienstleistungsunternehmen bieten wir unseren Mitarbeiterinnen und Mitarbeitern viele Freiräume zur Entfaltung individueller Stärken.

Bewerben Sie sich jetzt unter [karriere.agravis.de](https://karriere.agravis.de)





# AGRAVIS Raiffeisen AG

Trade



## Booth 56 <sup>ZHG</sup>

### What we search

**Disciplines:** Agricultural Sciences, Computer Science, Psychology, Law, Economic Sciences

**Qualifications:** Bachelor or Master degree and ideally initial practical experience in the respective fields

**Profile:** Ability to work in a team, communication skills, customer orientation, entrepreneurial thinking, enthusiasm for consulting and sales

**Practice while studying:** Internship, Graduation work, Working student

**Options for joining the company:** Trainee program, direct entry

**Application procedure:** Online application

*AGRAVIS Raiffeisen AG is a traditional, modern agricultural trading and service company, active in the fields of plants, technology, markets including building materials and energy. With 6.500 employees at around 400 locations, we offer exciting career prospects.*

### Contact

**Address:**

Industrieweg 110, 48155 Muenster

**Contact person/s:**

Christian Meinert

Specialist HR Marketing & Recruiting

Phone: +49 251 682-2344

Employment of  
english-speaking students



English consultation possible



**TOP**  
NATIONALER  
ARBEITGEBER  
2020

**FOCUS**

DEUTSCHLANDS  
BESTE ARBEITGEBER  
IM VERGLEICH

IN KOOPERATION MIT  
**hunu**

FOCUS-BUSINESS  
01 | 2020

# Love the country life. Live the farming world. **Your future is growing here.**

As an innovative agricultural trading and service company, we offer our employees freedom to develop their individual strengths and skills.

Apply now at [karriere.agravis.de](https://karriere.agravis.de)



# Allianz Beratungs- und Vertriebs AG

Versicherung und Finanzdienstleistungen



## Stand 17 <sup>ZHG</sup>

### Was wir suchen

**Fachrichtungen:** Geistes- und Kulturwissenschaften, Psychologie, Sozialwissenschaften, Wirtschaftswissenschaften

**Qualifikation:** Abgeschlossene Berufsausbildung (vorzugsweise im kaufmännischen Bereich), optional Hochschul- oder Fachhochschulabschluss Idealerweise bereits Erfahrung im Vertrieb

**Profil:** Freude am Verkaufen. Sicheres, freundliches, begeisterndes Auftreten, Interesse an digitalen Verkaufsinstrumenten

**Praxis im Studium:** Abschlussarbeit, Werkstudententätigkeit

**Einstiegsmöglichkeiten:** Direkteinstieg, Traineeprogramm zur Führungskraft, Unternehmer-Traineeprogramm

**Bewerbungsverfahren:** Online

*WIR SIND BLAU, BUNT, LAUT UND LEISE. WIR SIND 22.000. Wir sind der Vertrieb der Allianz. Gemeinsam. Individuell. Erfolgreich. Ein starkes Team braucht starke Persönlichkeiten! Wir sind eine vielfältige Mannschaft aus individuellen und motivierten Köpfen. Wir geben Orientierung und lassen gleichzeitig Raum für Ideen. Erweitern Sie unser Team als angestellter Vertriebler (m/w/d) im Versicherungsaußendienst.*

### Kontakt

**Postanschrift:**

Geschäftsstelle Göttingen  
Berliner Straße 12, 37073 Göttingen

**Ansprechperson/en:**

Jessica Hankel, Leiterin Verkaufsqualifizierung  
Tel.: 0151 51467587  
E-Mail: [jessica.hankel@allianz.de](mailto:jessica.hankel@allianz.de)



## Angestellter Vertriebler (m/w/d) in einer Allianz Agentur im Versicherungsaußendienst

**WIR SIND BLAU, BUNT, LAUT UND LEISE. WIR SIND 22.000.** Wir sind der Vertrieb der Allianz. Gemeinsam. Individuell. Erfolgreich. Ein starkes Team braucht starke Persönlichkeiten!

Wir sind eine vielfältige Mannschaft aus individuellen und motivierten Köpfen. Wir geben Orientierung und lassen gleichzeitig Raum für Ideen. Erweitern Sie unser Team als angestellter Vertriebler (m/w/d) in einer Allianz Agentur im Versicherungsaußendienst.

### IHR WIRKUNGSKREIS

- Der Vertrieb und der Kontakt zu Menschen reizt Sie? Dann sind Sie bei uns richtig: Sie sind zentrale Anlaufstelle für bestehende und potenzielle Kunden, analysieren und optimieren deren aktuelle Versicherungssituation
- Mit Begeisterung überzeugen Sie Ihre Kunden von den für sie adäquaten Versicherungslösungen. Ihren Erfolg messen Sie am Verkauf und daran, neue Kunden zu gewinnen
- Auch nach Vertragsabschluss behalten Sie stets den Überblick. Sie prüfen regelmäßig, ob die Absicherung Ihrer Kunden zur aktuellen Lebenssituation passt
- Im Schadens- oder Leistungsfall stehen Sie Ihren Kunden vertrauensvoll zur Seite
- Da Ihnen die Bedürfnisse Ihrer Kunden am Herzen liegen, beraten Sie diese vor Ort oder in der Agentur. Wenn Sie gerne einmal im Homeoffice arbeiten möchten, ist dies möglich

### IHRE QUALIFIKATION

- Abgeschlossene Berufsausbildung (vorzugsweise im kaufmännischen Bereich), optional Hochschul- oder Fachhochschulabschluss
- Idealerweise bereits Erfahrung im Vertrieb
- Freude am Verkaufen
- Sicheres, freundliches, begeisterndes Auftreten
- Interesse an digitalen Verkaufsinstrumenten

### DIE ALLIANZ BIETET

- Ihnen ein Festgehalt, Provisionen für jeden Vertragsabschluss und optionale leistungsbezogene Sondervergütungen
- Ihnen vielfältige Karrieremöglichkeiten sowie kostenfreie Aus- und Weiterbildung mit IHK-Abschluss. Ihren erfolgreichen Start sichern wir mit einer praxisnahen Ausbildung bei vollen Bezügen ab
- Ihnen flexible Arbeitszeiten und eigenverantwortliches Arbeiten

Ihr Ansprechpartner:

Jessica Hankel

Leiter/-in Verkaufsqualifizierung

0151 51467587

[jessica.hankel@allianz.de](mailto:jessica.hankel@allianz.de)

[www.allianz-vertrieb.de/goettingen](http://www.allianz-vertrieb.de/goettingen)

Allianz Geschäftsstelle Göttingen

Berliner Str. 12

37073 Göttingen

## Stand 17 <sup>Nord</sup>

### Was wir suchen

**Fachrichtungen:** Biologie, Chemie, Informatik, Mathematik, Physik, Wirtschaftswissenschaften

**Qualifikation:** Sehr guter Abschluss eines Studiums / Promotion der Informatik, Mathematik, Naturwissenschaften oder quantitativ ausgerichteter Wirtschaftswissenschaften, Englisch und Deutsch fließend

**Profil:** Ausgeprägte analytische Fähigkeiten, hohe Lernbereitschaft, schnelle Auffassungsgabe und Lösungsorientierung, Engagement, Spaß an der Arbeit im Team und Kreativität

**Praxis im Studium:** Praktikum, Werkstudententätigkeit

**Einstiegsmöglichkeiten:** Direkteinstieg als Consultant

**Bewerbungsverfahren:** Bewerbungsunterlagen per E-Mail an [career@allolio-konrad.com](mailto:career@allolio-konrad.com)

*Die Allolio&Konrad Consulting GmbH ist eine europaweit agierende Managementberatung. Unsere Kunden stammen aus der Telekommunikations-, Finanz- und Energiebranche und schätzen unsere Unterstützung bei komplexen und anspruchsvollen IT Transformationsprojekten seit über 15 Jahren.*

### Kontakt

**Postanschrift:**

Annaberger Straße 28, 53175 Bonn

**Ansprechperson/en:**

Melanie Jäger

E-Mail: [career@allolio-konrad.com](mailto:career@allolio-konrad.com)



English consultation possible

# ATR Landhandel GmbH & Co. KG

Landhandel



## Stand 14 <sup>ZHG</sup>

### Was wir suchen

**Fachrichtungen:** Agrarwissenschaften, Informatik, Wirtschaftswissenschaften

**Qualifikation:** Gute Studienleistungen in relevanter Fachrichtung, erste Praxiserfahrungen

**Profil:** Begeisterung für die Landwirtschaft, Spaß an der Zusammenarbeit im Team, ausgeprägte Kommunikationsfähigkeit, selbstständige und strukturierte Arbeitsweise

**Praxis im Studium:** Abschlussarbeit, Praktikum, Werkstudententätigkeit

**Einstiegsmöglichkeiten:** Saisonarbeit, individuelles Trainee-Programm oder auch Direkteinstieg

**Bewerbungsverfahren:** Online

*ATR gehört mit über 800 Mitarbeitern zu den führenden Agrarhandelsunternehmen in Deutschland, Dänemark und Polen. Als Partner der Landwirtschaft beliefern wir rund 15.000 Landwirte mit Futtermitteln, Saatgut, Dünge- und Pflanzenschutzmitteln. Neben dem Handel mit landwirtschaftlichen Produktionsmitteln entwickeln und produzieren wir in sechs Werke Mischfutter. Mit unseren Inlandslägern und den Umschlagsplätzen in den deutschen Seehäfen gehören wir zu den größten Getreideexporteuren des Landes.*

### Kontakt

**Postanschrift:**

Bahnhofsallee 44, 23909 Ratzeburg

**Ansprechperson/en:**

Lisa-Marie Hohnsbehn, Personalentwicklung

Tel.: +49 4541 806 311, E-Mail: [bewerbung@ATR-Landhandel.de](mailto:bewerbung@ATR-Landhandel.de)



English consultation possible



# QUERDENKER GESUCHT!



„Nach einem Gespräch am AMAZONE-Karrierestand auf der Agritechnica wurde mir die Möglichkeit angeboten, meine Masterthesis im Bereich Produktmanagement zu schreiben. Durch den hohen Praxisbezug, die hohe Selbstständigkeit, dem offenen Entgegenkommen und der Vielfalt an Aufgaben während dieser Zeit, stand AMAZONE als Arbeitgeber an erster Stelle. Eingestiegen bin ich im Bereich Produktmarketing, nun stelle ich mich im Vertrieb einer neuen Herausforderung.“

**Timo Zipf, Produktmarketing**

## EINSTIEGSMÖGLICHKEITEN FÜR STUDENTEN / ABSOLVENTEN (M/W/D)

Ob Praktikum, Abschlussarbeit oder Direkteinstieg – AMAZONE als innovativer Landtechnikhersteller bietet Studierenden und Absolventen von technischen und betriebswirtschaftlichen Studiengängen ausgezeichnete Karrierechancen!

### IHRE VORTEILE:

- Schnelle und kurze Entscheidungswege
- Betreuung durch einen Mentor
- Attraktive Vergütung

Jetzt bewerben unter [www.amazone.jobs](http://www.amazone.jobs)

AMAZONEN-WERKE H. Dreyer GmbH & Co. KG,  
Am Amazonenwerk 9–13, 49205 Hasbergen-Gaste



**AMAZONE**

# Amazonen-Werke H. Dreyer GmbH & Co. KG

Maschinen- und Anlagenbau, Agrartechnik



**Stand 63** <sup>ZHG</sup>

## Was wir suchen

**Fachrichtungen:** Agrarwissenschaften, Informatik, Physik, Wirtschaftswissenschaften

**Profil:** Interesse an der Landwirtschaft bzw. -Technik, eine selbständige und praxisbezogene Arbeitsweise, ausgeprägte Team- und Kommunikationsfähigkeit

**Praxis im Studium:** Abschlussarbeit, Praktikum, Werkstudententätigkeit

**Einstiegsmöglichkeiten:** Direkteinstieg, Traineeprogramm

**Bewerbungsverfahren:** Vorzugsweise online

*Die AMZONEN-Werke wurden 1883 von Heinrich Dreyer in Hasbergen-Gaste bei Osnabrück gegründet und sind seit jeher ein inhabergeführtes Familienunternehmen - aktuell in 4. Generation.*

## Kontakt

### Postanschrift:

Am Amazonenwerk 9-13, 49205 Hasbergen

### Ansprechperson/en:

Personalabteilung, Tel.: +49 5405 501-0

E-Mail: [personal.gaste@amazone.de](mailto:personal.gaste@amazone.de)



English consultation possible



# Arineo GmbH

IT



## Stand 22<sup>ZHG</sup>



### Was wir suchen

**Fachrichtungen:** Informatik

**Qualifikation:** IT-Kenntnisse (u.a. Datenbanken, objektorientierte Programmiersprachen wie z.B. Java und C++) oder Software-Affinität mit betriebswirtschaftlichen Kenntnissen. Sehr gute Deutsch- und gute Englischkenntnisse.

**Profil:** Teamfähig, kommunikativ, offen, begeisterungsfähig, eigenständige Arbeitsweise, analytisches Denkvermögen, Reisebereitschaft

**Praxis im Studium:** Abschlussarbeit, Praktikum, Werkstudententätigkeit

**Einstiegsmöglichkeiten:** Als Trainee oder Junior

**Bewerbungsverfahren:** Per E-Mail

*Die Arineo GmbH begleitet mittelständische Unternehmen in die Digitalisierung. Dabei setzt Arineo auf Technologien von Microsoft und SAP für Customer Engagement, Enterprise Resource Planning, Workplace und Collaboration sowie Data Analytics. Arineo ist eine Employee-Owned Company mit Sitz in Göttingen. Gemäß der Gründungssatzung wird Arineo ab 2028 zu 100% der Belegschaft gehören. Als Purpose-Unternehmen bleibt das erwirtschaftete Kapital im Unternehmen und wird in die Fortbildung seiner Teams, die Erweiterung seines Leistungsspektrums und den Ausbau von Innovationen investiert. Zudem wird das Unternehmen kollegial geführt: kurze Abstimmungswege und maximale Agilität.*

### Kontakt

**Postanschrift:**

Paulinerstraße 12, 37073 Göttingen

**Ansprechperson/en:**

Jennifer Emrich, Tel.: +49 551 521 381 154

E-Mail: [bewerbung@arineo.com](mailto:bewerbung@arineo.com)



English consultation possible



# Sei Teil deines eigenen Unternehmens! Mit uns!

**Wir bieten Einstiegschancen für Absolventen:**

Junior Softwareentwickler (all genders)

Junior Berater für IT-Lösungen (all genders)



[www.arineo.com/de/karriere/offene-stellen](http://www.arineo.com/de/karriere/offene-stellen)

# B. Braun Melsungen AG

Medizintechnik



## Stand 32<sup>ZHG</sup>



### Was wir suchen

**Fachrichtungen:** Biologie, Chemie, Geistes- und Kulturwissenschaften, Informatik, Mathematik, Medizin, Rechtswissenschaften, Wirtschaftswissenschaften, Wirtschaftsingenieurwesen, Wirtschaftsinformatik

**Qualifikation:** Auslandserfahrung, Englische Sprachkenntnisse, Bachelor-/Masterabschluss, erste Berufserfahrung über Praktika

**Profil:** Teamfähigkeit, Flexibilität, Kommunikationsfähigkeit

**Praxis im Studium:** Abschlussarbeit, Praktikum

**Einstiegsmöglichkeiten:** Direkteinstieg, Traineeprogramme

**Bewerbungsverfahren:** Online

### Kontakt

**Postanschrift:**

B. Braun Melsungen AG  
Carl-Braun-Straße 1, 34212 Melsungen

**Ansprechperson/en:**

Nicole Laufersweiler, Tel.: +49 5661-71 1616  
E-Mail: nicole.laufersweiler@bbraun.com

Employment of  
english-speaking students



English consultation possible



Karriere in der Medizintechnik

## WERDEN SIE EIN TEIL VON UNS

Sie suchen Herausforderungen? Bei einem dynamischen Global Player oder lieber bei einem soliden deutschen Familienunternehmen? Bei B. Braun finden Sie beides. Wir vernetzen täglich das Wissen von mehr als 63.000 Experten in mehr als 64 Ländern. So gestalten wir den Fortschritt in der Medizin. Seit 180 Jahren. Werden auch Sie ein Teil von uns. Wir freuen uns auf Sie.



## BDO AG Wirtschaftsprüfungsgesellschaft

Wirtschaftsprüfung, Steuerberatung, Advisory Services



### Stand 60<sup>ZHG</sup>

#### Was wir suchen

**Fachrichtungen:** Rechtswissenschaften, Wirtschaftswissenschaften

**Qualifikation:** Wir suchen engagierte und aufgeschlossene Persönlichkeiten mit einem wirtschafts- oder rechtswissenschaftlichen Hochschulstudium und relevanten Studienschwerpunkten.

**Profil:** Analysestärke, Strukturierungsvermögen, Motivation und Kommunikationsstärke sind für uns ebenso wichtig wie die Fähigkeit zum „Blick über den Tellerrand“ und ein authentisches, natürliches Auftreten. Gute Englischkenntnisse runden das gewünschte Qualifikationsprofil ab.

**Praxis im Studium:** Praktikum, Werkstudententätigkeit

**Einstiegsmöglichkeiten:** Direkteinstieg als Prüfungsassistent (w/m/d), Steuerassistent (w/m/d) oder Consultant (w/m/d); Referendariat/Wahlstation

*Wir sind Gründungsmitglied von BDO International (1963), der mit heute über 88.000 Mitarbeitern in 167 Ländern einzigen weltweit tätigen Prüfungs- und Beratungsorganisation mit europäischen Wurzeln.*

#### Kontakt

**Postanschrift:**

Fuhlentwiete 12, 20355 Hamburg

**Ansprechperson/en:**

Recruiting-Team, Tel.: 040 30293-600

Kontaktformular unter <https://karriere.bdo.de>



# TRANSFORM

EINSTIEG GESUCHT, KARRIERE GEFUNDEN.

BDO zählt mit über 1.900 Mitarbeitern an 27 Standorten zu den führenden Gesellschaften für Wirtschaftsprüfung und prüfungsnahe Dienstleistungen, Steuerberatung und wirtschaftsrechtliche Beratung sowie Advisory Services in Deutschland.

Wir sind Gründungsmitglied von BDO International (1963), der mit heute über 88.000 Mitarbeitern in 167 Ländern einzigen weltweit tätigen Prüfungs- und Beratungsorganisation mit europäischen Wurzeln.

Informiere dich über deine vielfältigen Einstiegsmöglichkeiten bei uns:  
[karriere.bdo.de](https://karriere.bdo.de)

Audit & Assurance | Tax & Legal | Advisory  
[karriere.bdo.de](https://karriere.bdo.de)

BDO ist der Markenname für das BDO Netzwerk und für jede der BDO Mitgliedsfirmen. © 2020 BDO.



## best practice consulting AG

IT-Beratung



### Stand 22 <sup>Nord</sup>

#### Was wir suchen

**Fachrichtungen:** Informatik, Mathematik, Physik, Wirtschaftswissenschaften

**Qualifikation:** Ein abgeschlossenes Studium der Wirtschaftsinformatik, der Informatik, der Wirtschaftsmathematik, der Mathematik, der Physik, des Wirtschaftsingenieurwesens, der Betriebswirtschaftslehre oder einer vergleichbaren Fachrichtung. Erste Erfahrungen in einer Programmiersprache wie Java, C++, C# oder ABAP. Kenntnisse eines Datenbanksystems. Idealerweise betriebswirtschaftliches Grundwissen bzw. Kenntnisse im Rechnungswesen.

**Profil:** Sehr gute analytische Fähigkeiten, ausgeprägte Teamorientierung, eine selbstständige Arbeitsweise und Bereitschaft zur Übernahme von Verantwortung

**Praxis im Studium:** Abschlussarbeit, Praktikum, Werkstudententätigkeit

**Einstiegsmöglichkeiten:** Direkteinstieg, Trainee

**Bewerbungsverfahren:** Online über das Bewerbungsformular:  
[www.bpc.ag/karriere/online-bewerben](http://www.bpc.ag/karriere/online-bewerben)

*bpc ist ein anerkannter Anbieter von Beratungs- und Entwicklungsleistungen im SAP-Umfeld. Wir legen großen Wert auf Teamgeist und leben eine ganz besondere Arbeitsatmosphäre, die sich durch gegenseitige Wertschätzung und starken Kollegenzusammenhalt auszeichnet.*

#### Kontakt

**Postanschrift:**  
Albersloher Weg 11, 48155 Münster

**Ansprechperson/en:**  
Christiane Dickvoß, Lisa Streeb

# BRÖRING Unternehmensgruppe

Mischfutter & Agrarhandel



## Stand 55 <sup>ZHG</sup>

### Was wir suchen

**Fachrichtungen:** Agrarwissenschaften

**Qualifikation:** Eine fundierte landwirtschaftliche Ausbildung und / oder Studium der Agrarwissenschaften (FH/Uni).

**Profil:** Kommunikatives Auftreten, kaufmännische Denkweise, Eigeninitiative, Teamfähigkeit

**Praxis im Studium:** Abschlussarbeit, Praktikum, Werkstudententätigkeit

**Einstiegsmöglichkeiten:** Trainee oder Direkteinstieg

**Bewerbungsverfahren:** Per E-Mail oder postalisch

*Als Partner der Landwirtschaft ist die BRÖRING Unternehmensgruppe führend auf dem norddeutschen Mischfuttermarkt. Wir übernehmen Verantwortung in der Nahrungsmittelkette und wollen ein attraktiver Partner für alle Lebensmittelproduzenten sein. In neun Werken produzieren wir jährlich über 2,0 Mio. Tonnen hochwertiges Qualitätsfutter für Schweine, Rinder und Geflügel. Darüber hinaus sind wir im Agrarhandel tätig.*

### Kontakt

**Postanschrift:**

Ladestraße 2, 49413 Dinklage

**Ansprechperson/en:**

Matthias Fortmann

Employment of  
english-speaking students



English consultation possible



# Biochem Zusatzstoffe Handels- und Produktionsgesellschaft mbH

Agrarbranche - Futtermittelzusatzstoffe



**Stand 33** ZHG

## Was wir suchen

**Fachrichtungen:** Agrarwissenschaften, Biologie, Chemie, Wirtschaftswissenschaften

**Qualifikation:** Abgeschlossenes Studium der Agrarwissenschaften, Veterinärmedizin, Biologie oder Chemie, gute Kenntnisse der modernen Tierhaltung, Tierernährung sowie Futtermittelindustrie, sehr gute Englischkenntnisse in Wort und Schrift, weitere Sprachen sind ein Plus.

**Profil:** Offene und kommunikative Persönlichkeit, wissenschaftliches und kaufmännisches Gespür, hohes Maß an Teamfähigkeit, Organisationsstärke und Eigeninitiative

**Praxis im Studium:** Abschlussarbeit, Praktikum

**Einstiegsmöglichkeiten:** Trainee- und Masterprogramme in Absprache, DirektEinstieg

**Bewerbungsverfahren:** Online oder postalisch

*Biochem Zusatzstoffe Handels- und Produktionsgesellschaft mbH mit Sitz in Lohne (Deutschland) entwickelt und vertreibt als Familienunternehmen Futtermittel-Additive für den Bereich Tierernährung. Unter dem Motto „Feed Safety for Food Safety®“ produziert Biochem hochwertige Zusatzstoffe und Futterzusätze in Pulverform sowie wasserlösliche Produkte, Pasten und Flüssigkeiten für Schweine, Geflügel, Wiederkäuer und Pferde und vertreibt diese in mehr als 70 Ländern.*

## Kontakt

### Postanschrift:

Küstermeyerstraße 16, 49393 Lohne

### Ansprechperson/en:

Michael Blömer, Tel.: +49 4442 9289-42

E-Mail: bloemer@biochem.net

Employment of  
english-speaking students



English consultation possible

With you  
all the way!



EFFIZIENTE TIERERNÄHRUNG IM BLICK



[www.biochem.net](http://www.biochem.net)

 **Biochem**  
Feed Safety for Food Safety®

# Biochem Zusatzstoffe Handels- und Produktionsgesellschaft mbH

Feed additives

**Booth 33** ZHG



## What we search

**Disciplines:** Agricultural Sciences, Biology, Chemistry, Economic Sciences

**Qualifications:** University Degree in Animal Science, Veterinary Medicine or equivalent (Animal Nutrition is a plus) deep knowledge in animal husbandry, animal nutrition and animal feed industry, scientific and economic thinking, profound knowledge of spoken and written English - German or additional languages are a plus

**Profile:** Open and communicative personality commercial driven and goal oriented, trition is a plus, team working spirit is a must, flexibility, open minded-nature, capability of working independently

**Practice while studying:** Internship, Graduation work

**Options for joining the company:** Trainee Programme, direct entrant

**Application procedure:** Online or via letter

*Based in Lohne (Germany), Biochem is a family-owned company that develops and markets feed additives for animal nutrition. In keeping with the slogan „Feed Safety for Food Safety®“, Biochem produces high-quality supplements and feed additives in powder form along with water-soluble products, pastes, and liquids for pigs, poultry, ruminants, and horses and distributes them in more than 70 countries.*

## Contact

### Address:

Kuestermeyerstraße 16, 49393 Lohne

### Contact person/s:

Michael Blömer, Phone: +49 4442 9289-42

Email: bloemer@biochem.net

Employment of  
english-speaking students



English consultation possible

With you  
all the way!



EFFIZIENTE TIERERNÄHRUNG IM BLICK



[www.biochem.net](http://www.biochem.net)

 **Biochem**  
Feed Safety for Food Safety®

# Robert Bosch Power Tools GmbH

Elektrotechnik



## Stand 64 <sup>ZHG</sup>

### Was wir suchen

**Fachrichtungen:** Sozialwissenschaften, Wirtschaftswissenschaften, Wirtschaftsingenieurwesen

**Qualifikation:** MS-Office-Kenntnisse, gute Sprachkenntnisse in Englisch (gern auch weitere Fremdsprachen), erste Praxiserfahrungen wünschenswert

**Profil:** Engagement, Teamgeist, soziale Kompetenz, interkulturelle Offenheit, Flexibilität, Eigeninitiative

**Praxis im Studium:** Praktikum, Werkstudententätigkeit

**Einstiegsmöglichkeiten:** PreMaster-Programm, Direkteinstieg

**Bewerbungsverfahren:** Per E-Mail an Sabine Rademacher oder online unter [www.bosch-career.de](http://www.bosch-career.de)

*Besuchen Sie unseren Messestand! Wir freuen uns, Sie dort persönlich kennenzulernen.*

### Kontakt

**Postanschrift:**

Zur Luhne 2, 37589 Kalefeld-Willershausen

**Ansprechperson/en:**

Sabine Rademacher, Tel.: +49 5553 202-476

E-Mail: [Sabine.Rademacher@de.bosch.com](mailto:Sabine.Rademacher@de.bosch.com)

Employment of  
english-speaking students



English consultation possible

**BOSCH**

Technik fürs Leben

Lieber Taten statt Visionen?  
Verbessern Sie mit uns Lebensqualität.

[www.start-a-remarkable-career.de](http://www.start-a-remarkable-career.de)

Let's be remarkable.

**Sie möchten Ihre Ideen in nutzbringende und sinnvolle Technologien verwandeln? Ob im Bereich Mobility Solutions, Consumer Goods, Industrial Technology oder Energy and Building Technology – mit uns verbessern Sie die Lebensqualität der Menschen auf der ganzen Welt. Willkommen bei Bosch.** Der Geschäftsbereich Power Tools setzt mit innovativen Produkten für Handwerk, Industrie, Haus und Garten weltweit Maßstäbe. Im Servicezentrum in Willershausen kümmern wir uns um die vielfältigen Anliegen unserer Kunden und stehen dabei für Schnelligkeit, Zuverlässigkeit und höchste Zufriedenheit.

### Ihr Weg zu Großem

#### ► Ihre Einstiegsmöglichkeiten

PreMaster-Programm und Direkteinstieg

#### ► Gesuchte Fachrichtungen

Elektrotechnik, Wirtschaftsingenieurwesen, Wirtschaftswissenschaften, Maschinenbau, Sozialwissenschaften

**Starten Sie etwas Großes.**

Bewerben Sie sich online unter: [www.start-a-remarkable-career.de](http://www.start-a-remarkable-career.de)

## Circlon | group dff solutions GmbH



Anbieter für die mobile Datenerfassung: Leistungsstarke Hardware, zukunftsweisende Software und sichere Wifi-Lösungen

**Stand 29** <sup>ZHG</sup>

### Was wir suchen

**Fachrichtungen:** Informatik

**Qualifikation:** Abgeschlossenes Studium im Bereich Informatik, Praxiserfahrung aus Ausbildung oder Praktika von Vorteil, sichere Deutschkenntnisse und gute Englischkenntnisse in Wort und Schrift.

**Profil:** Teamfähigkeit und Kommunikationsfähigkeit, Belastbarkeit und Flexibilität sowie eine selbständige, eigenverantwortliche und strukturierte Arbeitsweise. Sie haben Spaß sich in neue Themenbereiche einzuarbeiten und die Bereitschaft zu kontinuierlicher Weiterentwicklung der Kompetenzen runden ihr Profil ab.

**Praxis im Studium:** Abschlussarbeit, Werkstudententätigkeit

**Einstiegsmöglichkeiten:** Direkteinstieg

**Bewerbungsverfahren:** Per Mail an [personal@circlon.de](mailto:personal@circlon.de)

*Kompetenzen für alle Bereiche Ihrer mobilen Datenerfassung Experten für Software, Hardware und WLAN entwickeln unter dem Dach der Circlon | group wegweisende Lösungen in den Bereichen Transport, Logistik, Handel, Industrie, Produktion und Field Service. Wir suchen Nachwuchs für unsere Software Factory: Von der Beratung über die Entwicklung bis zur Schulung – Werde ein Teil unseres Teams und entwickle die beste Software rund um mobile Datenerfassung.*

### Kontakt

**Postanschrift:**

Circlon | group  
dff solutions GmbH  
Königsallee 243, 37079 Göttingen

**Ansprechperson/en:**

Ramona Franz

Employment of  
english-speaking students



English consultation possible



## Starte mit uns durch in der Circlon | group!



### Was wir Dir bieten: Spannende Aufgaben!

Unsere Kompetenzen decken alle Anforderungen rund um die mobile Datenerfassung ab. Verwirkliche mit führenden Experten smarte, zukunftsweisende Branchenlösungen:



**Leistungsstarke  
Hardware**



**Zukunftsweisende  
Software**



**Sichere  
Wifi-Lösungen**

### Das wird Dich interessieren:

Deutschlandweit aufgestellt – von Köln über Göttingen bis hin nach Hamburg – bündeln unsere Kompetenzzentren spezielles Know-how, um einzigartige, individuelle und konkurrenzlose Komplettlösungen zu entwickeln und umzusetzen. Unübertroffen in den Bereichen Transport, Logistik, Handel, Produktion und Außendienstservice stehen wir unseren Kunden als größter deutscher Lösungsanbieter für die mobile Datenerfassung verlässlich zur Seite.

### Damit kannst Du rechnen:



**Attraktive  
Vergütung**



**Tolles Team**



**Angenehmes  
Arbeitsumfeld**

### Und es gibt noch viele weitere gute Gründe, um bei uns im Team zu arbeiten:

- Agiles und selbstorganisiertes Arbeiten
- Förderung der beruflichen Weiterbildung
- Arbeiten mit neuesten technischen Lösungen
- Flexible Arbeitszeiten und -modelle
- Flache Hierarchien anstatt bürokratischer Kommandostrukturen
- Ausgeprägte Unternehmenskultur
- Günstige Verkehrsanbindung

### Neugierig geworden?

Dann schicke uns doch einfach Deine Bewerbungsunterlagen mit Angaben zum frühesten Anfangstermin per E-Mail an:

[personal@circlon.de](mailto:personal@circlon.de)



## Circlon | group dff solutions GmbH

Solutions Provider for mobile data capturing: powerful hardware, future-oriented software and secure WIFI

**Booth 29** <sup>ZHG</sup>



### What we search

**Disciplines:** Computer Science

**Qualifications:** Completed studies in the field of computer science, practical experience from training or internships would be an advantage, confident knowledge of German and good written and spoken English.

**Profile:** Ability to work in a team and communication skills, ability to work under pressure and flexibility as well as an independent, autonomous and structured way of working. You enjoy familiarising yourself with new subject areas and the willingness to continuously develop your skills round off your profile.

**Practice while studying:** Internship, Working student

**Options for joining the company:** Direct entrant

**Application procedure:** Online

*Expertise for all areas of your mobile data capturing. Working under the umbrella of Circlon, experts in software, hardware and Wi-Fi technology develop pioneering solutions for the fields of transport, logistics, retail, industry, production and field service. We are searching new blood for our software factory: From the consulting to the development through to the training – become a part of our team and develop the best software for mobile data capturing.*

### Contact

**Address:**

Circlon | group  
dff solutions GmbH  
Königsallee 243, 37079 Göttingen, Germany

**Contact person/s:**

Ramona Franz

Employment of  
english-speaking students



English consultation possible

## Starte mit uns durch in der Circlon | group!



### Was wir Dir bieten: Spannende Aufgaben!

Unsere Kompetenzen decken alle Anforderungen rund um die mobile Datenerfassung ab. Verwirkliche mit führenden Experten smarte, zukunftsweisende Branchenlösungen:



**Leistungsstarke  
Hardware**



**Zukunftsweisende  
Software**



**Sichere  
Wifi-Lösungen**

### Das wird Dich interessieren:

Deutschlandweit aufgestellt – von Köln über Göttingen bis hin nach Hamburg – bündeln unsere Kompetenzzentren spezielles Know-how, um einzigartige, individuelle und konkurrenzlose Komplettlösungen zu entwickeln und umzusetzen. Unübertroffen in den Bereichen Transport, Logistik, Handel, Produktion und Außendienstservice stehen wir unseren Kunden als größter deutscher Lösungsanbieter für die mobile Datenerfassung verlässlich zur Seite.

### Damit kannst Du rechnen:



**Attraktive  
Vergütung**



**Tolles Team**



**Angenehmes  
Arbeitsumfeld**

### Und es gibt noch viele weitere gute Gründe, um bei uns im Team zu arbeiten:

- Agiles und selbstorganisiertes Arbeiten
- Förderung der beruflichen Weiterbildung
- Arbeiten mit neuesten technischen Lösungen
- Flexible Arbeitszeiten und -modelle
- Flache Hierarchien anstatt bürokratischer Kommandostrukturen
- Ausgeprägte Unternehmenskultur
- Günstige Verkehrsanbindung

### Neugierig geworden?

Dann schicke uns doch einfach Deine Bewerbungsunterlagen mit Angaben zum frühesten Anfangstermin per E-Mail an:

[personal@circlon.de](mailto:personal@circlon.de)

**CLAAS**

Anlagen- und Maschinenbau, Agrartechnik

**CLAAS****Stand 70** <sup>ZHG</sup>**Was wir suchen****Fachrichtungen:** Agrarwissenschaften, Informatik, Rechtswissenschaften, Wirtschaftswissenschaften**Qualifikation:** Auslandserfahrung, sehr gute Englischkenntnisse, praktische Erfahrung**Profil:** Begeisterung für die Agrarwirtschaft/-technik, hohes Maß an Kommunikationsfreude, Internationalität, Verantwortungsbewusstsein, überzeugende Persönlichkeit, ehrenamtliches Engagement, Flexibilität und Teamfähigkeit**Praxis im Studium:** Abschlussarbeit, Praktikum, Werkstudententätigkeit**Einstiegsmöglichkeiten:** Internationales Traineeprogramm, Direkteinstieg**Bewerbungsverfahren:** Online auf [www.claas.jobs](http://www.claas.jobs)

*CLAAS ist einer der weltweit führenden Hersteller von Agrartechnik und das weltweitgrößte Familienunternehmen in der Landtechnikindustrie. Unsere modernen Erntemaschinen, Traktoren, Pressen und landwirtschaftlichen Informationstechnologien helfen, die steigende Nachfrage nach Nahrungsmitteln, Energie und Rohstoffen zu bedienen. Zukunft ernten: Das ist unser gemeinsames Ziel. Internationalität und familiären Werten verpflichtet, bietet CLAAS ein Umfeld gegenseitigen Respekts und Raum für individuelle Entfaltung. Wir freuen uns darauf, Sie an unserem Messestand kennenzulernen.*

**Kontakt****Postanschrift:**

CLAAS KGaA mbH  
Mühlenwinkel 1, 33428 Harsewinkel, Germany

**Ansprechperson/en:**

Frau Sonja Stegemann, Referentin Personalmarketing  
Tel.: +49 5247 12-3266, E-Mail: [personalmarketing@claas.com](mailto:personalmarketing@claas.com)

Employment of  
english-speaking students



English consultation possible

# Zukunft ernten.



Talente gesucht, die auf allen Feldern zu Hause sind.

Die Landtechnik ist einer der lebenswichtigsten Wirtschaftszweige der Welt, denn die Menschheit wächst immer weiter. So werden im Jahr 2050 rund 10 Mrd. Menschen auf der Erde leben. Moderne Erntemaschinen helfen, die steigende Nachfrage nach Nahrungsmitteln zu bedienen. Hightech-Produkte von CLAAS sind in 140 Ländern im Einsatz. Mit mehr als 11.000 Mitarbeiterinnen und Mitarbeitern an unseren Standorten weltweit erzielen wir einen Umsatz von 3,8 Mrd. Euro.

Zukunft ernten: [www.claas.jobs](http://www.claas.jobs)

**CLAAS** | | | | |

**CLAAS**

Plant and mechanical engineering, agricultural technology

**Booth 70** <sup>ZHG</sup>**What we search****Disciplines:** Agricultural Sciences, Computer Science, Law, Economic Sciences**Qualifications:** Experiences abroad, excellent English skills, practical experiences**Profile:** Fascination for agricultural economy and technology, high degree of determination, strong communication and interpersonal skills, internationality, sense of responsibility, convincing personality, voluntary commitment, flexibility and team spirit**Practice while studying:** Internship, Graduation work, Working student**Options for joining the company:** International Trainee Programme, direct entry**Application procedure:** Online via [www.claas.jobs](http://www.claas.jobs)

*CLAAS is one of the world's leading manufacturers of agricultural engineering equipment. Our modern harvesters, tractors, balers and farming information technologies help to serve the rising demand for food, energy and commodities. With more than 11,000 employees at our sites worldwide we generate turnover of 3.8 billion euros. CLAAS offers you an international environment with strong values and excellent career prospects. With us you will find development and training opportunities and the optimal fertile ground for bringing your own ideas and visions to fruition in the best way possible.*

**Contact****Address:**

CLAAS KGaA mbH  
Muehlenwinkel 1, 33428 Harsewinkel, Germany

**Contact person/s:**

Mrs. Sonja Stegemann, Corporate HR Marketing  
Phone: +49 5247 12-3266, Email: [personalmarketing@claas.com](mailto:personalmarketing@claas.com)

Employment of  
english-speaking students

English consultation possible



# Harvesting the Future.



Wanted: talented people who are at home in every field.

Agricultural technology is one of the world's most vital economic sectors. After all, the world's population is growing all the time – by 2050, our earth will be home to around 10 billion people. Modern harvesting machinery is helping to cope with the increasing demand for food. High-tech products from CLAAS are in use in 140 countries. With more than 11,000 employees at our sites worldwide we generate turnover of 3.8 billion euros.

Harvesting the Future: [www.claas.jobs](http://www.claas.jobs)

**CLAAS** |



# ContiTech Transportbandsysteme GmbH / ContiTech MGW GmbH

Chemische Industrie

**Stand 69** ZHG



## Was wir suchen

**Fachrichtungen:** Chemie, Informatik, Physik, Sozialwissenschaften, Wirtschaftswissenschaften

**Qualifikation:** Ausgeprägte Kommunikations- und Teamfähigkeit, strukturierte und selbstständige Arbeitsweise, Zuverlässigkeit, Belastbarkeit

**Praxis im Studium:** Abschlussarbeit, Praktikum, Werkstudententätigkeit

**Einstiegsmöglichkeiten:** Direkteinstieg

**Bewerbungsverfahren:** Online

*Continental gehört mit einem Umsatz von 44,4 Milliarden Euro im Jahr 2018 weltweit zu den führenden Automobilzulieferern und beschäftigt derzeit knapp 243.000 Mitarbeiter in 61 Ländern. Die Division ContiTech ist einer der weltweit führenden Anbieter von technischen Elastomerprodukten und ein Spezialist für Kunststofftechnologie. Sie entwickelt und produziert Funktionsteile, Komponenten und Systeme für den Maschinen- und Anlagenbau, den Bergbau, die Automobilindustrie sowie weitere wichtige Industrien. Wir suchen Sie für unsere Standorte Northeim und Hann. Münden.*

## Kontakt

### Postanschrift:

ContiTech Transportbandsysteme GmbH  
Breslauer Str. 14, 37154 Northeim  
ContiTech MGW GmbH  
Kasseler Straße 11, 34346 Hann. Münden

### Ansprechperson/en:

Sophia Maier, Tel.: +49 5551 7022538, E-Mail: sophia.2.maier@cbg.contitech.de  
Jens Heuchert, Tel.: +49 5551 7022538, E-Mail: jens.heuchert.@cbg.contitech.de  
Lisa-M. Reichelt, Tel.: +49 5541 701298, E-Mail: lisa-marie.reichelt@fluid.contitech.de

Employment of  
english-speaking students



English consultation possible



# ContiTech Transportbandsysteme GmbH / ContiTech MGW GmbH

Chemical Industry

**Booth 69** ZHG



## What we search

**Disciplines:** Chemistry, Computer Science, Physics, Social Sciences, Economic Sciences

**Qualifications:** Communication skills, team ability, structured way of working, reliability, load-bearing capacity

**Practice while studying:** Internship, Graduation work, Working student

**Options for joining the company:** Direct entry

**Application procedure:** Online

*Continental – more than 243,000 passionately committed people who realize the dream of mobility every day for customers and users in 61 countries. That is how we create sustainable value. We give our very best every day to achieve this. Founded in Hanover, Germany, in 1871, Continental can look back on a history of success. We help people around the world turn their idea of mobility into reality. Our technologies, systems and service solutions make mobility and transport not just more sustainable but also safer, more comfortable, more customized and more affordable. As an automotive supplier and industrial partner, we offer solutions that not only protect people's life and health, but also help protect the environment.*

## Contact

### Address:

ContiTech Transportbandsysteme GmbH  
Breslauer Str. 14, 37154 Northeim  
ContiTech MGW GmbH  
Kasseler Straße 11, 34346 Hann. Münden

### Contact person/s:

Sophia Maier, Phone: +49 5551 7022538, Email: sophia.2.maier@cbg.contitech.de  
Jens Heuchert, Phone: +49 5551 7022538, Email: jens.heuchert.@cbg.contitech.de  
Lisa-M. Reichelt, Phone: +49 5541 701298, Email: lisa-marie.reichelt@fluid.contitech.de

Employment of  
english-speaking students



English consultation possible

## d-fine GmbH

Unternehmensberatung / Consulting



### Stand 59 <sup>ZHG</sup>

#### Was wir suchen

**Fachrichtungen:** Informatik, Mathematik, Physik, Wirtschaftswissenschaften, Wirtschaftsmathematik, Wirtschaftsinformatik, Wirtschaftsingenieurwesen

**Qualifikation:** Sehr gute Studienleistungen, fließende Deutsch- und Englischkenntnisse, hohe mathematische und/oder technologische Affinität

**Profil:** Starke analytische Fähigkeiten und ergebnisorientiertes Vorgehen, soziale Kompetenz, hohe Auffassungsgabe, sehr gute Kommunikationsfähigkeiten, Teamgeist, Beratungstalent und Einsatzfreude

**Praxis im Studium:** Abschlussarbeit, Praktikum

**Einstiegsmöglichkeiten:** Direkteinstieg

**Bewerbungsverfahren:** Online über unser Stellenportal <https://jobs.d-fine.com> oder per E-Mail unter [careers@d-fine.de](mailto:careers@d-fine.de)

*d-fine ist ein europäisches Beratungsunternehmen mit 1.000 Mitarbeitern, das an sieben Standorten in vier Ländern vertreten ist. Im Fokus liegen quantitative Fragestellungen und die Entwicklung nachhaltiger technologischer Lösungen. Der Beratungsansatz von d-fine basiert auf langjähriger Praxiserfahrung und Mitarbeitern mit analytischer und technologischer Prägung. Eine Kombination, die sich durch passgenaue, effiziente und nachhaltige Umsetzungen bei mehr als zweihundert Kunden aus allen Wirtschaftsbereichen bewährt hat.*

#### Kontakt

**Postanschrift:**

An der Hauptwache 7, 60316 Frankfurt am Main

**Ansprechperson/en:**

Julia Vetter und Marina Büttner, Human Resources/Recruiting  
Tel.: +49 69 90737-555, E-Mail: [careers@d-fine.de](mailto:careers@d-fine.de)



English consultation possible

# d-fine

—  
analytisch.  
technologisch.  
quantitativ.



—  
Ihre Lösung  
bei d-fine

## MINT im Consulting

Starten Sie Ihre Karriere bei d-fine. Entscheiden Sie, ob Sie die klassische, internationale Beraterlaufbahn („Blue“) mit flexibler Wohnortwahl oder die regionale Karriere als Analyst („Orange“) im Rhein-Main-Gebiet oder Rheinland einschlagen.

***Wir freuen uns auf Ihre Bewerbung unter [www.d-fine.com/karriere](http://www.d-fine.com/karriere)***

## Deloitte

Audit & Assurance, Risk Advisory, Tax & Legal,  
Financial Advisory, Consulting

# Deloitte.

### Stand 49 <sup>ZHG</sup>

#### Was wir suchen

**Fachrichtungen:** Informatik, Mathematik, Rechtswissenschaften, Wirtschaftswissenschaften, (Wirtschafts-)Informatik, (Wirtschafts-)Mathematik, (Wirtschafts-)Ingenieurwesen, (Wirtschafts-)Juristen, Naturwissenschaften

**Qualifikation:** Sehr gute Studienleistungen, relevante Praktika, gute Englischkenntnisse, idealerweise Auslandserfahrung

**Profil:** Analytisches Denkvermögen, ausgeprägte Team- und Kommunikationsfähigkeiten, Reisebereitschaft

**Praxis im Studium:** Abschlussarbeit, Praktikum, Werkstudententätigkeit

**Einstiegsmöglichkeiten:** Direkteinstieg/Training-on-the-Job, Traineeprogramm

**Bewerbungsverfahren:** Online über unser Portal

*Weltweit beraten 312.000 Mitarbeiter unsere Kunden bei unternehmerischen Herausforderungen. Das Spektrum von Deloitte reicht von DAX-Unternehmen bis hin zu global agierenden Hidden Champions. Die Zeiten bei Deloitte einzusteigen waren nie spannender. Making an impact that matters.*

#### Kontakt

**Postanschrift:**

Schwannstraße 6, 40476 Düsseldorf

**Ansprechperson/en:**

Team Recruiting, Tel.: +49 211 8772 4111

E-Mail: [career@deloitte.de](mailto:career@deloitte.de)



English consultation possible

## Deloitte

Audit & Assurance, Risk Advisory, Tax & Legal,  
Financial Advisory, Consulting

# Deloitte.

### Booth 49 ZHG

#### What we search

**Disciplines:** Computer Science, Mathematics, Law, Economic Sciences

**Qualifications:** Our ideal candidate has strong academic records, good command of English, holds relevant experience through internships

**Profile:** Strong analytical and communication skills and willingness to travel

**Practice while studying:** Internship, Graduation work, Working student

**Options for joining the company:** Direct entry, trainee programme

**Application procedure:** Online

*Deloitte provides audit, risk advisory, tax, financial advisory and consulting services to public and private clients spanning multiple industries; legal advisory services in Germany are provided by Deloitte Legal. With a globally connected network of member firms in more than 150 countries, Deloitte brings world-class capabilities and high-quality service to clients, delivering the insights they need to address their most complex business challenges. Deloitte's approximately 312.000 professionals are committed to making an impact that matters.*

#### Contact

**Address:**

Schwannstraße 6, 40476 Düsseldorf, Germany

**Contact person/s:**

Team Recruiting, Phone: +49 211 8772 4111

Email: [career@deloitte.de](mailto:career@deloitte.de)



English consultation possible

# Deutsche Bundesbank

Zentralbank, Öffentlicher Dienst, Banken



## Stand 62 <sup>ZHG</sup>

### Was wir suchen

**Fachrichtungen:** Informatik, Mathematik, Physik, Rechtswissenschaften, Wirtschaftswissenschaften, insbesondere BWL, VWL, wirtschaftswissenschaftlich ausgerichtete Studiengänge (z. B. Wirtschaftsrecht, Wirtschaftsmathematik, Wirtschaftsinformatik)

**Qualifikation:** Überdurchschnittliche Studienleistungen, passende Studienschwerpunkte je Anforderungsprofil der ausgeschriebenen Stelle, sehr gute Deutsch- und gute Englischkenntnisse

**Profil:** Ausgeprägte analytische Fähigkeiten, Fähigkeit, sich flexibel auf wechselnde Anforderungen und Tätigkeiten einzustellen, Pluspunkte: zügiger Studienabschluss, qualifizierte praktische Erfahrungen

**Praxis im Studium:** Abschlussarbeit, Praktikum

**Einstiegsmöglichkeiten:** Direkteinstieg: je nach Ausschreibung Bundesbank-Referendariat / Traineeprogramm: nach Interesse der Beschäftigten und Bedarf der Bank in allen Fachbereichen

**Bewerbungsverfahren:** Online

*Die Deutsche Bundesbank ist eine der größten Zentralbanken weltweit. Unsere Kerngeschäftsfelder umfassen die Bereiche Geldpolitik, Bankenaufsicht, Finanz- und Währungssysteme, Bargeld sowie unbarer Zahlungsverkehr.*

### Kontakt

**Postanschrift:**

Deutsche Bundesbank Frankfurt/Main

**Ansprechperson/en:**

Berufseinstieg Jana Weigel, Tel.: +49 69 9566-6458

E-Mail: [auswahlverfahren@bundesbank.de](mailto:auswahlverfahren@bundesbank.de)

Praktika und Studienabschlussarbeiten, Tel. +49 69 9566-4768

E-Mail: [personalmanagement@bundesbank.de](mailto:personalmanagement@bundesbank.de)



English consultation possible

# Enterprise Autovermietung B.V. & Co. KG

Mobilität



**Stand 16** <sup>ZHG</sup>

## Was wir suchen

**Fachrichtungen:** Fremdsprachen / Philologien, Geistes- und Kulturwissenschaften, Geowissenschaften und Geographie, Psychologie, Sozialwissenschaften, Wirtschaftswissenschaften, für uns ist nicht Fachrichtung entscheidend sondern das Interesse

**Qualifikation:** EU Führerschein seit mindestens einem Jahr. Maximal 1 Punkt in Flensburg

**Profil:** Spaß am Umgang mit Menschen, Verantwortungsbewusstsein, Spaß in der Beratung, Lust haben Entscheidungen zu treffen, Flexibilität, gern die Extra-Meile gehen

**Praxis im Studium:** Praktikum, Werkstudententätigkeit

**Einstiegsmöglichkeiten:** Trainee / Duales Studium

**Bewerbungsverfahren:** Online über [karriere.enterprise.de](https://karriere.enterprise.de)

*Kurz und knapp gesagt suchen wir neue Kollegen (m/w/d), die gern schnell in der Verantwortung stehen, wahres Interesse am Menschen haben und sich vorstellen können schnell in eine Leitungsfunktion hinein zu wachsen, in der man viel im Alltag selbst bestimmen kann und nicht nur eine Nummer ist. Dafür bieten wir dir einen sicheren Job mit viel Entfaltungsmöglichkeiten in einem sehr stark wachsenden internationalen Unternehmen.*

## Kontakt

**Postanschrift:**  
Mergenthaler Allee 42, 65760 Eschborn

**Ansprechperson/en:**  
Gerald Ohnesorge



English consultation possible



# Deutsche Saatveredelung AG

Pflanzenzüchtung



**Stand 26** <sup>ZHG</sup>

## Was wir suchen

**Fachrichtungen:** Agrarwissenschaften, Biologie, Informatik, Wirtschaftswissenschaften

**Praxis im Studium:** Abschlussarbeit, Praktikum, Werkstudententätigkeit

**Einstiegsmöglichkeiten:** Ausbildungsplätze, Praxismodule, Projekt- und Studienarbeiten, Direkteinstieg, Promotion

**Bewerbungsverfahren:** Online-Bewerbung

## Kontakt

### Postanschrift:

Weissenburger Str. 5, 59557 Lippstadt

### Ansprechperson/en:

Johanna Peus, Tel.: +49 2941 296 586

E-Mail: johanna.peus@dsv-saaten.de

Maren Schlotmann, Tel.: +49 2941 296 453

E-Mail: maren.schlotmann@dsv-saaten.de

Employment of  
english-speaking students



English consultation possible



# Kluge Köpfe gesucht!

Die Deutsche Saatveredelung AG ist ein international tätiges Unternehmen der Saatgutbranche mit mehr als 600 Mitarbeitern im In- und Ausland. Wir suchen Berufseinsteiger (m/w/d) in folgenden Bereichen:

- Züchtung
- Feldproduktion
- Verwaltung

Gerne kommen wir mit Ihnen am DSV Infostand ins Gespräch.

[www.dsv-saaten.de](http://www.dsv-saaten.de)



**Innovation für  
Ihr Wachstum**

# Deutscher Landwirtschaftsverlag GmbH

Medien-/Verlagsbranche



**Stand 61** ZHG

## Was wir suchen

**Fachrichtungen:** Agrarwissenschaften, Biologie, Forstwissenschaften und Wald-ökologie, Informatik, Wirtschaftswissenschaften, sämtliche Agrarstudiengänge, BWL, Kommunikationswissenschaften, Marketing o.ä.

**Qualifikation:** Mindestens Abschluss auf Bachelor-Ebene, Begeisterung für die „Grüne Branche“ (Landwirtschaft, Landtechnik, Jagd, Forst, Garten etc.) Fachkenntnis im jeweiligen Fachbereich

**Profil:** Teamfähigkeit, Belastbarkeit, Kommunikationsfähigkeit, Flexibilität

**Praxis im Studium:** Praktikum, Werkstudententätigkeit

**Einstiegsmöglichkeiten:** Werkstudentenstellen, Volontariat oder Direkteinstieg als Young Professional

**Bewerbungsverfahren:** Online

*Wer wir sind. Was wir machen. Wir gehören zu den Top 10 Fachverlagen in Deutschland. Mit über 40 Medienmarken, die viele Aspekte der Agrar- und Forstwirtschaft und des Landlebens abdecken, erwirtschaften wir einen Gesamtumsatz von über 80 Mio. Euro im Jahr. Zu unseren vielseitigen crossmedialen Produkten und Services zählen Wochenblätter und Veranstaltungen genauso wie Online-Shops und mobile Apps. Mit unserem internationalen Netzwerk sind wir in insgesamt 18 Ländern Europas aktiv.*

## Kontakt

### Postanschrift:

Lothstr. 29, 80797 München

### Ansprechperson/en:

Sophia Sirtl Personalabteilung

Tel.: +49 89 12705-242, Fax: +49 89 12705-84-242

E-Mail: [sophia.sirtl@dlv.de](mailto:sophia.sirtl@dlv.de)



Dynamisch.  
Innovativ.  
Zukunfts-  
orientiert.

# Wir bieten Entwicklungs- möglichkeiten, damit Sie sich entfalten können

## Starten Sie Ihre Karriere im dlv Deutscher Landwirtschaftsverlag.

Der *Deutsche Landwirtschaftsverlag* ist ein dynamisches Medienhaus mit einzigartigen Möglichkeiten für engagierte, kreative und motivierte Köpfe. Mit spannenden Tätigkeitsfeldern im (Fach-)Journalismus, Marketing, Produktmanagement und Verkauf. Unsere Mitarbeiter (m/w/d) mit ihrem Wissen, ihrem Netzwerk und ihren Ideen stehen bei uns im Zentrum. Wer etwas bewegt, kommt bei uns voran – ob per Ausbildung oder mit Hochschulstudium. Sowohl klassische Medienkaufleute als auch alle aus dem Produktmanagement, der Mediengestaltung und den Agrar- und Wirtschaftswissenschaften haben in unserem Haus beste Entwicklungsmöglichkeiten.

## Bewerben Sie sich jetzt bei uns.

Deutscher Landwirtschaftsverlag GmbH  
Bewerbungsmanagement · Frau Sophia Sirtl · Lothstr. 29 · 80797 München  
Tel.: 089 12705-242 · Fax: 089 12705-84242 · [sophia.sirtl@dlv.de](mailto:sophia.sirtl@dlv.de) · [www.dlv.de/karriere](http://www.dlv.de/karriere)



Deutscher  
Landwirtschaftsverlag

## ERBER Group (BIOMIN | ROMER LABS)

Biotechnologie, Agrarwirtschaft, Lebensmittelsicherheit,  
Pflanzenschutz

**Stand 12** ZHG

ERBER Group

### Was wir suchen

**Fachrichtungen:** Agrarwissenschaften, Biologie, Chemie

**Qualifikation:** Abgeschlossenes Studium in der gesuchten Fachrichtung, gute Englischkenntnisse (Wort und Schrift), praktische Erfahrung von Vorteil.

**Profil:** Damit du bei uns wirksame „foodprints“ hinterlassen kannst, brauchst du: Leidenschaft für dein Fachgebiet und den Willen deinen Beitrag zu leisten. Wir bieten eine hohe Dosis Vertrauensvorschuss und großen persönlichen Spielraum. Nahe am Markt wachsen wir seit über 35 Jahren nachhaltig und zukunftsorientiert.

**Praxis im Studium:** Abschlussarbeit, Praktikum

**Einstiegsmöglichkeiten:** Direkteinstieg. Du bist Berufseinsteiger? Kein Problem! Erfahrene Kolleginnen und Kollegen zeigen dir Schritt für Schritt wie es geht.

**Bewerbungsverfahren:** Bitte online über unsere Jobplattform auf [www.erber-group.net](http://www.erber-group.net) bewerben.

*Führende Firmengruppe im Bereich Futter- und Lebensmittelsicherheit mit Fokus auf natürliche Futtermittelzusätze, Futter- und Lebensmittelanalyse und biotechnologischem Pflanzenschutz. ERBER Group consists of BIOMIN, ROMER LABS, SANPHAR and EFB.*

### Kontakt

**Postanschrift:**

Erber AG  
Erber Campus 1, A-3131 Getzersdorf, AUSTRIA

**Ansprechperson/en:**

Melanie Zorn, Recruiting Specialist  
Tel.: +43 2782 803-0  
E-Mail: [jobs@erber-group.net](mailto:jobs@erber-group.net)

Employment of  
english-speaking students



English consultation possible

Great  
Place  
To  
Work®

Zertifiziert

Jan 2020 – Jan 2021

ÖSTERREICH

Wir sind nahe am Markt  
und Partner  
für unsere Kunden.  
Machen Sie mit?

## ERBER Group

Ihre Karriere: Leaving 'foodprints' bei ERBER Group im  
**Vertrieb oder Produkt Management  
bei BIOMIN und ROMER LABS**

### Pioneers

Wir verwandeln Wissenschaft in nachhaltige Lösungen für unsere Kunden und sind führend auf dem Gebiet der Mykotoxine. Als hoch qualifizierte Experten revolutionieren wir Sicherheit und Effizienz in der Nahrungsmittelkette.

### Partners

Wir entwickeln regionale Lösungen für globale Ernährungsfragen. Unsere Teams genießen großen persönlichen Spielraum und erleben Management auf Augenhöhe.

### Performers

Wir bauen auf über 35 Jahre überdurchschnittlichen Wachstums! Das ist nachhaltig und zukunftsorientiert.

*Leaving foodprints*



## ERBER Group (BIOMIN | ROMER LABS)

Biotechnology, Agriculture, Food-safety, Plant Protection



### Booth 12 <sup>ZHG</sup>

#### What we search

**Disciplines:** Agricultural Sciences, Biology, Chemistry

**Qualifications:** Graduated in one of the relevant disciplines, good command of English (written and spoken), practical experience of advantage.

**Profile:** That's what you need to leave real 'footprints' with us: passion for your field of expertise and the will to contribute to our joint success. We offer a high dose of trust in advance and room to maneuver. Close to the market we grow since more than 35 years - sustainable and forward looking.

**Practice while studying:** Internship, Graduation work

**Options for joining the company:** Direct entry. You are at the beginning of your professional career? No problem at all! Experienced colleagues support you step by step to become a real professional of your trade.

**Application procedure:** Please apply online through our job portal on [www.erber-group.net](http://www.erber-group.net)

*We are a leading group of companies in the area of feed and food safety with a focus on natural feed additives, food and feed analytics, and biotechnological plant protection. ERBER Group consists of BIOMIN, ROMER LABS, SANPHAR and EFB.*

#### Contact

**Address:**

Erber AG  
Erber Campus 1, A-3131 Getzersdorf, AUSTRIA

**Contact person/s:**

Melanie Zorn, Recruiting Specialist  
Phone: +43 2782 803-0  
Email: [jobs@erber-group.net](mailto:jobs@erber-group.net)

Employment of  
english-speaking students



English consultation possible



**Great  
Place  
To  
Work®**

**Zertifiziert**

Jan 2020 – Jan 2021  
ÖSTERREICH

We think our topics  
in greater depth and  
beyond boundaries.  
How about you?

## ERBER Group

### Your career: Leaving 'footprints' at ERBER Group in **Sales or Product Management at BIOMIN and ROMER LABS**

#### **Pioneers**

We turn science into sustainable solutions and are world leaders in the field of mycotoxins. As highly qualified experts we revolutionize safety and efficiency in the food chain.

#### **Partners**

We develop regional solutions for global food issues and invest a great deal of trust and confidence in our employees based on a management strategy of equal footing.

#### **Performers**

We build on more than 35 years of strong above-average growth that is sustainable and future-oriented.

*Leaving footprints*

# Evotec International GmbH

Biotechnologie



## Stand 23 <sup>Nord</sup>

### Was wir suchen

**Fachrichtungen:** Biologie, Informatik

**Qualifikation:** Bachelor of Science, Master of Science, PhD, gute Englischkenntnisse in Wort und Schrift

**Profil:** Teamfähigkeit, Kommunikationsfähigkeit, hohe Eigenmotivation, strukturierte und eigenständige Arbeitsweise, starke Identifikation mit der Firma Evotec

**Einstiegsmöglichkeiten:** Direkteinstieg

**Bewerbungsverfahren:** Online

*Evotec zählt zu den führenden Unternehmen der Wirkstoffforschung und -entwicklung mit Standorten in Europa und den USA. Wir haben eine umfangreiche Expertise in der Wirkstoffforschung und eine industrialisierte Technologieplattform aufgebaut, die wir zur Bearbeitung unserer Forschungsaufträge und -allianzen mit pharmazeutischen Unternehmen nutzen, um Wirkstoffkandidaten zu identifizieren.*

### Kontakt

**Postanschrift:**

Marie-Curie-Straße 7, 37079 Göttingen

**Ansprechperson/en:**

Mandy Möhle, Junior Recruiter

Tel.: +49 551 50558-766

E-Mail: [mandy.moehle@evotec.com](mailto:mandy.moehle@evotec.com)



English consultation possible

# Evotec International GmbH

Biotechnology



## Booth 23 <sup>North</sup>

### What we search

**Disciplines:** Biology, Computer Science

**Qualifications:** Bachelor of Science, Master of Science, PhD, good english skills

**Profile:** Ability to work independently and in a well-organized manner. A creative and analytical mind combined with a pragmatic and flexible approach. Excellent communication skills in a multidisciplinary environment. Full working proficiency in written and spoken English required, German a plus.

**Options for joining the company:** Direct entry

**Application procedure:** Online

*Evotec is a leader in the discovery and development of novel small molecule drugs with operational sites in Europe and the US. The Company has built substantial drug discovery expertise and an industrialized platform that can drive new innovative small molecule compounds into the clinic. In addition, Evotec has built a deep internal knowledge base in the treatment of diseases related to neuroscience, pain, and inflammation. Leveraging these skills and expertise the Company intends to deliver superior science-driven discovery alliances with pharmaceutical and biotechnology companies.*

### Contact

**Address:**

Marie-Curie-Straße 7, 37079 Goettingen

**Contact person/s:**

Mandy Möhle, Junior Recruiter

Phone: +49 551 50558-766

Email: [mandy.moehle@evotec.com](mailto:mandy.moehle@evotec.com)



English consultation possible

## EY

Wirtschaftsprüfung und prüfungsnahe Beratung, Steuer- und Rechtsberatung, Transaktions- sowie Unternehmensberatung



### Stand 68 <sup>ZHG</sup>

#### Was wir suchen

**Fachrichtungen:** Informatik, Mathematik, Physik, Rechtswissenschaften, Wirtschaftswissenschaften

**Qualifikation:** Gute bis sehr gute Examensergebnisse, relevante, studienbegleitende Praktika (In-/Ausland) und/oder erste Berufserfahrung, gute EDV-Kenntnisse

**Profil:** Gute akademische Leistungen, analytische Fähigkeiten und idealerweise erste Praxiserfahrungen, soziale Kompetenz, Teamfähigkeit und Flexibilität sowie gute Englischkenntnisse

**Praxis im Studium:** Abschlussarbeit, Praktikum, Werkstudententätigkeit

**Einstiegsmöglichkeiten:** Praktika & Direkteinstieg als Assistant oder Consultant in allen Fachbereichen; Duales Studium (Bachelor/Master); Traineeprogramm AuditPLUS (Wirtschaftsprüfung), Transaction-PLUS (Transaktionsberatung Financial Services) careerpath@TAS (Rotationsprogramm in der Transaktionsberatung), Advisory Expert Class (fünfmonatiges Kick-Start Consulting-Programm)

**Bewerbungsverfahren:** Online über das Jobportal

*Die globale EY-Organisation ist einer der Marktführer in der Wirtschaftsprüfung, Steuerberatung, Transaktionsberatung und Unternehmensberatung. Dafür steht unser weltweiter Anspruch „Building a better working world“.*

#### Kontakt

**Postanschrift:**

Employer Branding & Recruitment / Human Resources GSA  
(Germany, Switzerland, Austria), Telefon: +49 6196 996 10005,  
E-Mail: karriere@de.ey.com

**Ansprechperson/en:**

Themenbezogene Ansprechpartner finden Sie unter:  
[www.de.ey.com/karriere](http://www.de.ey.com/karriere) - Studenten & Absolventen  
Bewerbungen bitte über: [www.de.ey.com/jobportal](http://www.de.ey.com/jobportal)

# FERCHAU Eneering GmbH

Engineering- und IT-Dienstleistungen



## Stand 18 <sup>Nord</sup>

### Was wir suchen

**Fachrichtungen:** Informatik, Mathematik, Physik, Wirtschaftswissenschaften

**Qualifikation:** Abgeschlossenes Studium in den Bereichen Ingenieurs- oder Naturwissenschaften, gute Englischkenntnisse, Praxiserfahrung aus Ausbildung oder Praktika von Vorteil

**Einstiegsmöglichkeiten:** Direkteinstieg

**Bewerbungsverfahren:** Online, per E-Mail

*FERCHAU steht für erstklassige Engineering- und IT-Dienstleistungen: Das inhabergeführte Familienunternehmen entwickelt seit über 50 Jahren zukunftsweisende Lösungen – für alle technischen Branchen und Aufgaben. Dazu gehören unter anderem Schiffbau, Anlagen- und Maschinenbau, Luftfahrt-, Elektro- sowie Fahrzeug- und Informationstechnik. Mit den drei Geschäftsfeldern Engineering Support, Engineering Competence und Managed Services unterstützt FERCHAU seine namhaften Kunden vor Ort im operativen Geschäft oder in vielfältigen Projekten. Sämtliche Arbeitsabläufe unterliegen einer konsequenten Prozessorientierung sowie flächendeckenden Standards. Dieses Qualitätsmanagement ist von der DEKRA nach DIN EN ISO 9001 zertifiziert. FERCHAU beschäftigt mehr als 8.400 Ingenieure, IT-Consultants, Techniker und Technische Zeichner an über 100 Niederlassungen und Standorten und wurde wiederholt als Top-Arbeitgeber ausgezeichnet.*

### Kontakt

**Postanschrift:**

FERCHAU GmbH  
Waldauer Weg 90, 34253 Lohfelden

**Ansprechperson/en:**

Angelique Schweitzer, E-Mail: [angelique.schweitzer@ferchau.com](mailto:angelique.schweitzer@ferchau.com)

## FACT Tax • Legal • Audit

Steuerberatung, Rechtsberatung, Wirtschaftsprüfung



### Stand 30 ZHG

#### Was wir suchen

**Fachrichtungen:** Informatik, Mathematik, Rechtswissenschaften, Wirtschaftswissenschaften

**Qualifikation:** Sehr gute bis gute Studienleistungen, relevante Praktika und/oder erste Berufserfahrung, gute Englischkenntnisse (in Wort und Schrift), gute EDV-Kenntnisse

**Profil:** Offene und kommunikative Persönlichkeit, Motivation, analytisches Denkvermögen, authentisches Auftreten, Zielstrebigkeit, Teamfähigkeit

**Praxis im Studium:** Praktikum, Werkstudententätigkeit

**Einstiegsmöglichkeiten:** Direkteinstieg, Duales Studium, Rechtsreferendariat

**Bewerbungsverfahren:** Postalisch oder per E-Mail an [bewerbung@fact-ks.de](mailto:bewerbung@fact-ks.de)

*Du suchst einen herausfordernden, spannenden Job und mehr als einen traditionellen Arbeitgeber. Wir bieten dir als interdisziplinäre Kanzlei Möglichkeiten für einen Karriereweg nach deinen Vorstellungen. Unser Team aus den Bereichen Tax, Legal und Audit besteht aus 70 Kolleginnen und Kollegen, die ihr Wissen, ihre Erfahrungen und ihre Ideen miteinander teilen. Mit unserem starken, auch internationalen Netzwerk haben wir teil an der zukunftsorientierten Ausrichtung unserer Mandanten und beraten nationale sowie global aufgestellte Unternehmen aller Branchen und Größen.*

#### Kontakt

##### Postanschrift:

FACT Steuerberatungsgesellschaft mbH  
Johanna-Waescher-Straße 13, 34131 Kassel

##### Ansprechperson/en:

Sandra Mauß, HR  
Tel.: +49 561 316 686-0  
E-Mail: [bewerbung@fact-ks.de](mailto:bewerbung@fact-ks.de)

Employment of  
english-speaking students



English consultation possible

# Querdenker, die noch nicht gelernt haben, was nicht geht.

Werde jetzt Teil unseres Teams!



Denn Du bist ein:

- **Erstschrittmacher** Azubi, Praktikant (w/m/d)
- **Wegausrichter** Werkstudent, Rechtsreferendar (w/m/d)
- **Ziellenker** Volljurist, Steuerassistent, Revisionsassistent (w/m/d)
- **Erfolgsanalytiker** Mathematiker, Informatiker (w/m/d)

Du möchtest mehr über FACT erfahren? [www.fact-ks.de](http://www.fact-ks.de)





**FACT Tax • Legal • Audit**

Tax, Legal, Audit

**Booth 30** <sup>ZHG</sup>**What we search****Disciplines:** Computer Science, Mathematics, Law, Economic Sciences**Qualifications:** Good degree, relevant study modules in a business-related subject, targeted internships, good command of English, good IT skills**Profile:** Open-minded and communicative personality, high level of motivation, team player, ability to work analytically, authentic presence**Practice while studying:** Internship, Graduation work, Working student**Options for joining the company:** Direct entry, trainee programme**Application procedure:** Online, via letter

*You are looking for a challenging, exciting job and more than a traditional employer. As an interdisciplinary law firm, we offer you opportunities for a career path according to your ideas. Our Tax, Legal and Audit team consists of 70 colleagues who share their knowledge and experiences. With our global network, we support our national and international clients in their future-oriented aims.*

**Contact****Address:**

FACT Steuerberatungsgesellschaft mbH  
 Johanna-Waescher-Straße 13, 34131 Kassel

**Contact person/s:**

Sandra Mauß, HR  
 Phone: +49 561 316 686-0  
 E-Mail: bewerbung@fact-ks.de

Employment of  
 english-speaking students



English consultation possible

# Lateral Thinkers, discover where your talent could lead you.

Join our team, today!



‘cause you are a:

- **First-step-taker** trainee (f/m/d)
- **Path-aligner** working student (tax/audit), trainee lawyer (f/m/d)
- **Goal-reacher** fully qualified lawyer, tax assistant, audit assistant (f/m/d)
- **Success-analyst** mathematician, computer scientist (f/m/d)

Find out more → [www.fact-ks.de/en](http://www.fact-ks.de/en)



## Finanz-DATA GmbH

IT Beratung und Softwareentwicklung  
im Bereich Versicherungen und Banken



### Stand 36 <sup>ZHG</sup>

#### Was wir suchen

**Fachrichtungen:** Informatik, Mathematik, Wirtschaftswissenschaften mit Ambition auf IT

**Qualifikation:** Abgeschlossenes Studium in (Wirtschafts-)Informatik, (Wirtschafts-)Mathematik oder Betriebswirtschaftslehre, Kenntnisse oder Interesse für die bei Versicherungen / Banken eingesetzten IT-Techniken

**Profil:** Sehr gute analytische Fähigkeiten, Flexibilität, Motivation und Engagement, selbstständige und strukturierte Arbeitsweise, Freude an Projektarbeit in mittleren und großen Teams, bundesweite Reisebereitschaft

**Praxis im Studium:** Abschlussarbeit, Praktikum, Werkstudententätigkeit

**Einstiegsmöglichkeiten:** Direkteinstieg

**Bewerbungsverfahren:** Online-Bewerbung (E-Mail oder Website)

*Wir sind Dienstleister und stolz auf unsere Arbeits- und Unternehmenskultur. Ergebnisse liefern, effizient arbeiten, Sichtweisen und Argumente des Gegenübers annehmen und respektieren - genau diese Eigenschaften schätzen und honorieren unsere Kunden. Professionelle Prozessberatung – (IT) Entwicklung – Systemunterstützung – Systembetreuung – unternehmenseigene Produktlösungen... FIDA liefert Antworten auf Fragen, die die Branche beschäftigen.*

#### Kontakt

**Postanschrift:**

Finanz-Data GmbH Beratungs- und Softwarehaus  
Helenenstraße 3, 99867 Gotha

**Ansprechperson/en:**

Herr Ingo Nolte, Human Resources Manager  
Tel.: +49 3621 4510-16  
E-Mail: i.nolte@fida.de



English consultation possible

# GFA Consulting Group GmbH

Consultingunternehmen in der Entwicklungszusammenarbeit



## Stand 38 <sup>ZHG</sup>

### Was wir suchen

**Fachrichtungen:** Agrarwissenschaften, Forstwissenschaften und Waldökologie, Geowissenschaften und Geographie, Medizin, Sozialwissenschaften, Wirtschaftswissenschaften

**Qualifikation:** Wir suchen Hochschulabsolventen mit gutem Studienabschluss und ersten Erfahrungen im Kontext der Entwicklungszusammenarbeit. Sehr gute Englisch- sowie weitere Sprachkenntnisse - insbesondere Französisch - sind von Vorteil.

**Profil:** Überzeugendes Auftreten, selbständiges Arbeiten sowie Interesse und Bereitschaft an Einsätzen in Projekten der internationalen Zusammenarbeit.

**Praxis im Studium:** Praktikum, Werkstudententätigkeit

**Einstiegsmöglichkeiten:** Junior-Professional Programm, Direkteinstieg

**Bewerbungsverfahren:** Online über [www.gfa-group.de](http://www.gfa-group.de) oder per e-mail an [recruiting@gfa-group.de](mailto:recruiting@gfa-group.de)

*Die GFA Consulting Group, ein führendes und wachsendes Unternehmen, führt seit 1982 erfolgreich Projekte der internationalen Entwicklungszusammenarbeit durch. Wir bieten ein zukunftsorientiertes und weltoffenes Arbeitsumfeld.*

### Kontakt

**Postanschrift:**

Eulenkrogstraße 82, 22359 Hamburg

**Ansprechperson/en:**

Regine Reuter, Tel.: +49 40 60 30 6 - 121

E-Mail: [reuter@gfa-group.de](mailto:reuter@gfa-group.de)

Employment of  
english-speaking students



English consultation possible

# ForFarmers Langförden GmbH

Futtermittelindustrie



## Stand 35 <sup>ZHG</sup>

### Was wir suchen

**Fachrichtungen:** Agrarwissenschaften

**Qualifikation:** Vorausgesetzt wird ein Fachhochschulstudium oder eine landwirtschaftliche Ausbildung, sowie erste berufliche Erfahrungen in dieser oder ähnlicher Funktion.

**Profil:** Analytisches Denkvermögen, konzeptionelles Arbeiten, Teamfähigkeit, Verbundenheit mit der Tierhaltung

**Praxis im Studium:** Abschlussarbeit, Praktikum

**Einstiegsmöglichkeiten:** Direkteinstieg, Traineeprogramme

**Bewerbungsverfahren:** Online, postalisch

*ForFarmers, Europas Marktführer für Futtermittel, bewegt sich in einem dynamischen Umfeld. Die größte Herausforderung unserer Branche besteht in der nachhaltigen Ernährung unserer wachsenden Weltbevölkerung. In dieser herausfordernden Umgebung spielen wir innerhalb der Kette der Lebensmittelproduktion eine wichtige Rolle. Wir sind ständig auf der Suche nach Talenten, die den Ehrgeiz haben, eine tragende Rolle in der Industrie zu übernehmen und mit uns „For the Future of Farming“ zu arbeiten! Wir bieten jedem Mitarbeiter die Möglichkeit, sich über unsere ForFarmers-Academy weiterzubilden, um so das eigene Profil fortlaufend zu schärfen.*

### Kontakt

**Postanschrift:**

Industriestraße 7, 49377 Vechta-Langförden

**Ansprechperson/en:**

Martin Tellmann, Tel.: +49 4447 808-0

E-Mail: [hr@forfarmers.de](mailto:hr@forfarmers.de)



English consultation possible



## MIT FORFARMERS DURCHSTARTEN

ForFarmers, Europas Marktführer für Futtermittel, bewegt sich in einem dynamischen Umfeld. Die größte Herausforderung unserer Branche besteht heute in der nachhaltigen Ernährung unserer wachsenden Weltbevölkerung. In dieser herausfordernden Umgebung spielen wir innerhalb der Kette der Lebensmittelproduktion eine wichtige Rolle.

Wir glauben an unsere Mission 'For the Future of Farming'. Unser Versprechen ist es, Seite an Seite mit den Landwirten zu arbeiten, um einen wahren Mehrwert zu liefern: höhere Renditen über gesündere Tiere und eine höhere Effizienz.

Studierenden der Agrarwissenschaften (mit dem Schwerpunkt Tierernährung) bieten wir Praktika in verschiedenen Bereichen unseres Unternehmens und die Kooperationsmöglichkeit zur Erstellung von Abschlussarbeiten (Bachelor und Master) an.

Wir bauen unser Team stetig aus und suchen deshalb zum nächstmöglichen Zeitpunkt je einen

### **Spezialberater (m/w) in den Bereichen Rindvieh-, Schweine- und Geflügelhaltung**

Um unsere Mission zu verwirklichen, bietet ForFarmers maßgeschneiderte Total Feed-Lösungen sowie eine gezielte Vorgehensweise und Unterstützung der Landwirte durch Spezialisten und professionelle Fachberater. Im Rahmen einer fundierten Einarbeitung in der Zentrale und durch die Kollegen vor Ort bekommen Sie von uns das ForFarmers Know-how und bauen so Ihre Beratungskompetenz auf.

#### **„Ambition heißt, da weitergehen, wo Andere aufhören.“**

Sind Sie bereit, diesen Weg mitzugehen? Bringen Sie ein FH-Studium und/oder eine entsprechende Ausbildung sowie Praxiserfahrungen mit?

Dann senden Sie Ihre vollständige Bewerbung an [hr@forfarmers.de](mailto:hr@forfarmers.de).

Nähere Informationen gibt Ihnen unser HR-Referent Martin Tellmann, T: 04447 8080

bzw. finden Sie unter [www.forfarmers.de](http://www.forfarmers.de).

## Hannover Rück SE

Rückversicherung

hannover re<sup>®</sup>

### Stand 18<sup>ZHG</sup>

#### Was wir suchen

**Fachrichtungen:** Informatik, Mathematik, Physik, Rechtswissenschaften, Wirtschaftswissenschaften

**Qualifikation:** Bachelor- oder Masterabschluss (stellenabhängig), Praktika im In- und Ausland oder längere Auslandsaufenthalte von Vorteil, mind. konversations-sichere Englischkenntnisse, für Praktika mind. 3 Semester Studienerfahrung

**Profil:** Analytische Fähigkeiten, Eigeninitiative, Kommunikations- und Kritikfähigkeit, Teamfähigkeit, Zuverlässigkeit sowie Lernbereitschaft und Spaß an der Arbeit in einem internationalen Umfeld

**Praxis im Studium:** Praktikum, Werkstudententätigkeit

**Einstiegsmöglichkeiten:** Direkteinstieg in allen Bereichen des Hauses, Trainee-Programme für WiWis und Wirt.Ing., spezielle Trainee-Programme für (Wirtschafts-) Mathematiker und ITler

**Bewerbungsverfahren:** Online-Formular auf unserer Karriereseite

*Hannover Rück – mit Sicherheit anders arbeiten. Als drittgrößter Rückversicherer der Welt übernehmen wir die Versicherung des vom Versicherer übernommenen Risikos. Wir suchen Mitarbeiterinnen und Mitarbeiter, die neugierig sind, ihre Ideen aktiv einbringen und gern im Team arbeiten.*

#### Kontakt

**Postanschrift:**

Karl-Wiechert-Allee 50, 30625 Hannover

**Ansprechperson/en:**

Lisa Seidel Personalreferentin, Tel.: +49 511 5604-1865,

E-Mail: lisa.seidel@Hannover-re.com

Marc-Oliver Dorn Personalreferent, Tel.: +49 511 5604-1952,

E-Mail: marc-oliver.dorn@Hannover-re.com

Employment of  
english-speaking students



English consultation possible



A detailed image of an astronaut in a white space suit with a large, clear helmet. The helmet's visor reflects the interior of a spacecraft, showing a curved structure and a bright light source. The astronaut is positioned on the left side of the frame, looking towards the right. The background is a dark space with a bright, glowing sun or star on the right side, creating a lens flare effect.

somewhat  
different

## Sie wissen, wie wichtig Atmosphäre ist?

Wir auch. Als weltweiter Rückversicherer übernehmen wir Risiken anderer Versicherungen, entwickeln gemeinsam mit ihnen innovative Produkte und suchen nach Win-Win-Lösungen. Vertrauen und eine gute Zusammenarbeit sind dafür wichtig. Dieses Vertrauen setzen wir auch in unsere Mitarbeiterinnen und Mitarbeiter. Große Handlungs- und Verantwortungsspielräume geben Ihnen die Möglichkeit, Entscheidungen zu treffen und sich zu entwickeln. Bei uns erleben Sie Erfolge und werden **mit Sicherheit anders arbeiten.**

Die Erdatmosphäre können leider auch wir nicht rückversichern.  
Risiken aus der Luft- und Raumfahrt übernehmen wir aber tatsächlich.

# Hannover Rück SE

Reinsurance

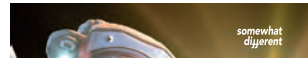

## Booth 18 <sup>ZHG</sup>

### What we search

**Disciplines:** Computer Science, Mathematics, Physics, Law, Economic Sciences

**Qualifications:** Bachelor's or Master's Degree (depending on position), internships, at least conversational English skills, for internships min. 3 Semester of study experience

**Profile:** Analytical skills, initiative, communication and criticism skills, Teamwork, reliability and willingness to learn, enjoy working in an international environment

**Practice while studying:** Internship, Working student

**Options for joining the company:** Direct entry in all areas of the company, graduate Trainee Programmes for economic students and economic engineers, special Trainee Programmes for mathematicians and IT specialists

**Application procedure:** Online

*As the third largest reinsurance company we are the "insurance for insurance companies". We are always looking for employees with personality and expertise.*

### Contact

**Address:**

Karl-Wiechert-Allee 50, 30625 Hannover

**Contact person/s:**

Marc-Oliver Dorn, Human Resources

Phone: +49 511 5604-1952

Email: marc-oliver.dorn@Hannover-re.com

Employment of  
english-speaking students



English consultation possible

A full-page background image of an astronaut in a white space suit floating in space. The astronaut's helmet visor reflects the interior of a spacecraft, showing a curved structure and a bright light source. The background is a dark blue space with a bright yellow sun or star in the upper right corner, creating a lens flare effect.

somewhat  
different

## You know how important atmosphere is?

We too! As a global reinsurer, we take on the risks of other insurers, work with them to develop innovative products and look for win-win solutions. Trust and good teamwork are essential here. Trust is something that we also place in our staff. Generous scope for action and responsibility enables them to take decisions and grow. Join us to experience achievements and **the assurance of a different way of working.**

Unfortunately, even we cannot reinsure the earth's atmosphere.  
But we absolutely accept aviation and space risks.

# Hartmann Lebensmitteltechnik Anlagenbau GmbH

Lebensmitteltechnik / Anlagenbau



**Stand 20** <sup>ZHG</sup>

## Was wir suchen

**Fachrichtungen:** Agrarwissenschaften, Maschinenbau

**Qualifikation:** Studium im Bereich Agrarwissenschaften, Landwirtschaftsmeister mit Berufserfahrung in der Projektleitung oder eine Position mit vergleichbarer Qualifikation; Selbständiges Arbeiten und Kommunikationsfähigkeit; MS Office Kenntnisse; Englische Sprachkenntnisse vorteilhaft; Reisebereitschaft

**Praxis im Studium:** Praktikum

**Einstiegsmöglichkeiten:** Direkteinstieg

**Bewerbungsverfahren:** Online oder postalisch

*Die Firma Hartmann Lebensmitteltechnik Anlagenbau GmbH ist ein seit 2005 bestehendes, mittelständisches Unternehmen. Mit zurzeit 60 bzw. 65 Beschäftigten in Deutschland bzw. in Russland sind wir ein zuverlässiger Partner in der Planung und Erstellung schlüsselfertiger Anlagen in der Lebensmitteltechnik. Zudem sind wir der zweitgrößte europäische Lieferant für diese Branche auf dem russischen Markt. Wir realisieren mit einem festen Stab an Experten und Ingenieuren Lösungen, die für unsere Kunden einen enormen Nutzen generieren. Unser Absatzgebiet sind die GUS-Staaten.*

## Kontakt

**Postanschrift:**

Südring 17, 31582 Nienburg

**Ansprechperson/en:**

Bewerbungen bitte an:

[bewerbung@hartmann-la-gmbh.de](mailto:bewerbung@hartmann-la-gmbh.de)

# Verstärke unser Team

- # **Unsere Leidenschaft:** hochspezialisierte Personalprozesse
- # **Bringe Deine Ideen ein**
- # **Optimiere fachlich und technisch die Personalprozesse im digitalen Wandel**
- # **Entwickle mit uns gemeinsam smarte Lösungen im Umfeld von SAP Human Capital Management**



**DENN DU WEIßT,  
WIE DU  
AM BESTEN BIST.**



Arbeiten mit Freiraum.

## Was können wir Dir bieten?

- # eine individuelle berufliche Perspektive,
- # persönlich begleitete Einstiegsmöglichkeiten,
- # eigenverantwortliches Arbeiten,
- # ein ehrliches, soziales und kollegiales Team,
- # regelmäßige gemeinsame Aktivitäten,
- # eine Vergütung über dem Durchschnitt,
- # BahnCard 50 first - der Umwelt zuliebe.





## iProCon GmbH

Consulting HCM



### Stand 44 <sup>ZHG</sup>

#### Was wir suchen

**Fachrichtungen:** Informatik, Wirtschaftswissenschaften, Wirtschaftsinformatik

**Einstiegsmöglichkeiten:** Direkteinstieg als Junior Consultant

**Bewerbungsverfahren:** Online

*Unsere Leidenschaft sind hochspezialisierte Personalprozesse (HCM – Human Capital Management). Als Silver Partner der SAP® entwickeln wir smarte End-to-End-Lösungen im Bereich SAP® HCM und für verschiedene SAP Cloud Produkte, wie SAP® SuccessFactors und SAP® Concur. Ob das Personal bei einem Fahrdienst optimal eingesetzt und dann per App informiert werden muss oder reisende Mitarbeiter bereits unterwegs bequem ihre Reisekostenabrechnung per App vornehmen möchten – wir entwickeln das passende Konzept und die zugehörige Software. Lücken im Personal-Prozess gibt es bei uns nicht – unser Team findet immer eine optimale Lösung. Wir sind kreativ, informativ, leidenschaftlich und fair. Mach mit und werde ein Mitglied unseres Teams – werde SAP HCM Spezialist – informiere Dich unter <https://www.iprocon.de/recruiting> und <https://www.kununu.com/de/iprocon1>*

#### Kontakt

**Postanschrift:**

Ehrenfeld 37, 31199 Barienrode

**Ansprechperson/en:**

Andrea Lübke

E-Mail: [a.luebke@iprocon.de](mailto:a.luebke@iprocon.de)

# Jane Street

FinTech

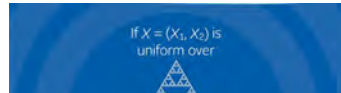

## Booth 20<sup>North</sup>

### What we search

**Disciplines:** Computer Science, Mathematics, Physics

**Practice while studying:** Internship

**Options for joining the company:** Direct entrant

**Application procedure:** Please apply via our website

*Jane Street is a quantitative trading firm and global liquidity provider. Our trading is based on mathematical modeling and strategies and we use innovative technology, a scientific approach, and a deep understanding of markets to stay successful. With over 900 employees in our New York, London, Amsterdam, and Hong Kong offices, that's a lot of ideas. Our next great idea could come from you; what will you come up with?*

### Contact

**Address:**

Jane Street Europe Ltd  
20 Fenchurch Street, EC3M 3BY London, UK

**Contact person/s:**

Recruiting-Team London  
Email: [ldn-recruiting-team@janestreet.com](mailto:ldn-recruiting-team@janestreet.com)

Employment of  
english-speaking students



English consultation possible



If  $X = (X_1, X_2)$  is  
uniform over

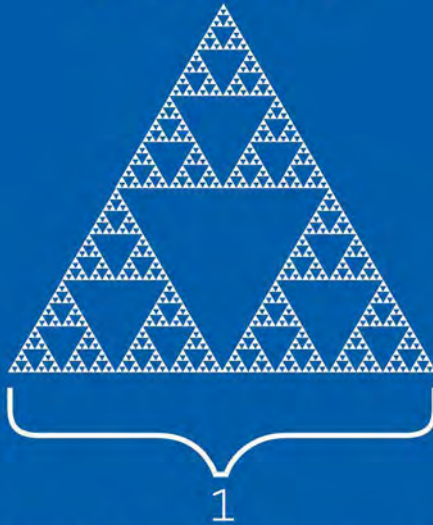

what is the covariance  
matrix of  $X$ ?

Love puzzles? So do we!  
Meet us at the PRAXISBÖRSE career fair!

**9th June 2020 | Friedrich-Hund-Platz 1, 37077 Göttingen, Germany**

Jane Street is a quantitative trading firm and global liquidity provider. Our trading is based on mathematical modeling and strategies and we use innovative technology, a scientific approach, and a deep understanding of markets to stay successful. With over 1000 employees in our New York, London, Amsterdam, and Hong Kong offices, that's a lot of ideas. Our next great idea could come from you; what will you come up with?

To learn about Jane Street, find more puzzles and  
to see this puzzle's solution:

[janestreet.com/chalkdust](https://janestreet.com/chalkdust)



**jobvector**  
Online-Stellenportal



**Stand 27** Nord

## Was wir bieten

**Fachrichtungen:** Agrarwissenschaften, Biologie, Chemie, Forstwissenschaften und Waldökologie, Geowissenschaften und Geographie, Informatik, Mathematik, Medizin, Physik

**Praxis im Studium:** Abschlussarbeit, Praktikum, Werkstudententätigkeit

**Einstiegsmöglichkeiten:** Direkt, Trainee

*Sie sind auf der Suche nach einem spannenden Praxis-Semester? Sie wollen potentielle Arbeitgeber für Ihren Berufseinstieg kennenlernen? Dann suchen Sie auf [jobvector.de](http://jobvector.de), der besten Online-Jobbörse für Ingenieure, Informatiker, Mediziner und Naturwissenschaftler. Alle Tipps für Ihre Karriere-Planung und Ihre erfolgreiche Bewerbung finden Sie in unserem jobvector Ratgeber „Karrieretrends“ - sichern Sie sich heute Ihr kostenfreies Exemplar bei uns am Stand!*

## Kontakt

### Postanschrift:

jobvector GmbH  
Kölner Landstraße 40, 40591 Düsseldorf

### Ansprechperson/en:

Anna Krüger Direct Marketing Manager B2C  
E-Mail: [anna.krueger@jobvector.com](mailto:anna.krueger@jobvector.com)

Employment of  
english-speaking students



English consultation possible

## jobvector

Online jobboard



### Booth 27 North

#### What we offer

**Disciplines:** Agricultural Sciences, Biology, Chemistry, Forest Sciences and Forest Ecology, Geoscience and Geography, Computer Science, Mathematics, Medicine, Physics

**Practice while studying:** Internship, Graduation work, Working student

**Options for joining the company:** Direct entrant, trainee programm

*jobvector is Germany's leading online job board for engineers, data scientists, scientists and physicians. With over 1,800 job offers online we provide a variety of ways to help people at any career stage to find their dream job. Our publication "career trends" equips you with all the newest information out of your field of expertise as well as advices for a successful application. Get your free copy at the career fair and find your dream job on our JobWall today! Or sign up for our JobMail at [jobvector.com](http://jobvector.com) to receive job offers that match your expertise via email.*

#### Contact

##### Address:

jobvector GmbH  
Koelner Landstraße 40, 40591 Düsseldorf, Germany

##### Contact person/s:

Anna Krüger, Direct Marketing Manager B2C  
Email: [anna.krueger@jobvector.com](mailto:anna.krueger@jobvector.com)

Employment of  
english-speaking students



English consultation possible

# Josera GmbH & Co. KG

Tierernährung

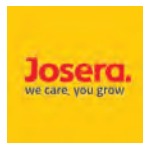

## Stand 24<sup>ZHG</sup>

### Was wir suchen

**Fachrichtungen:** Agrarwissenschaften

**Praxis im Studium:** Abschlussarbeit, Praktikum, Werkstudententätigkeit

**Einstiegsmöglichkeiten:** Ausbildung, Direkteinstieg

**Bewerbungsverfahren:** Vollständige Bewerbungsunterlagen im PDF-Format (max. 5MB) an [bewerbung@josera.de](mailto:bewerbung@josera.de)

*JOSERA ist ein Teil von ERBACHER the food family. Unter dem Dach des mittelständischen Familienunternehmens produziert und vertreibt JOSERA Qualitäts-Produkte für die Ernährung von Nutztieren. Moderne Landwirte im In- und Ausland vertrauen auf die Marke JOSERA – we care you grow. ERBACHER the food family ist als Hersteller von SuperPremium Nahrung für Nutz- und Heimtiere und als Erzeuger hochwertiger Lebensmittel Vordenker und Vormacher für zukunftsfähige Ernährung. Unsere starken Marken sind in Deutschland und auf der ganzen Welt erfolgreich. Dabei setzen wir auf über 75 Jahre Erfahrung und sind bereit, neue und ungewöhnliche Wege zu gehen.*

### Kontakt

**Postanschrift:**

Industriegebiet Süd, 63924 Kleinheubach

**Ansprechperson/en:**

Carolin Fürst, Tel.: +49 9371 940 891

E-Mail: [c.fuerst@josera-erbacher.de](mailto:c.fuerst@josera-erbacher.de)



English consultation possible

**Josera.**  
we care, you grow



**Sie sind  
Kuh-Flüsterer oder Schweine-Versteher?**

Oder haben einfach nur Lust auf eine spannende und verantwortungsvolle Aufgabe im landwirtschaftlichen Umfeld?

**Dann haben wir genau das Richtige für Sie!**

**Ihre Einstiegsmöglichkeiten bei JOSERA:**

- Engagiertes Beratungs- und Verkaufstalent im Außendienst
- Innovativer Geist in Produktmanagement und Entwicklung
- Kreativer Trendsetter in Marketing und Verkaufsförderung

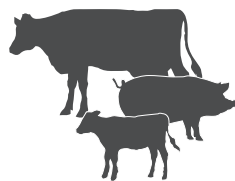

@JoseraAgrar

**Wir sind neu auf Facebook!**

Werden Sie Fan!

**Wir konnten Ihr Interesse wecken?**

Dann freuen wir uns auf Ihre aussagekräftige Bewerbung. Diese senden Sie bitte an:

**[bewerbung@josera.de](mailto:bewerbung@josera.de)** (PDF-Format, max. 5 MB)

## K+S Aktiengesellschaft

Bergbau- und Rohstoffunternehmen mit den Schwerpunkten Kali- und Salzförderung



**Stand 3** Nord | **Stand 41** ZHG

### Was wir suchen

**Fachrichtungen:** Agrarwissenschaften, Chemie, Geowissenschaften und Geographie, Informatik, Sozialwissenschaften, Wirtschaftswissenschaften

**Profil:** Du bist wissbegierig und netzwerkorientiert, zeigst Mut und Neugierde? Dann besitzt Du die wichtigsten Eigenschaften, um Deine Karriere bei uns zu starten!

**Praxis im Studium:** Abschlussarbeit, Praktikum, Werkstudententätigkeit

**Einstiegsmöglichkeiten:** Direkteinstieg, technische und kaufmännische Trainee-programme

**Bewerbungsverfahren:** Über unser Online-Bewerbungssystem

*K+S ist ein Anbieter von mineralischen Produkten mit Standorten in Europa, Nord- und Südamerika. Unsere über 14.000 Mitarbeiter helfen Landwirten bei der Sicherung der Welternährung, bieten Lösungen, die Industrien am Laufen halten, bereichern das tägliche Leben der Konsumenten und sorgen für Sicherheit im Winter. Seit über 130 Jahren leben wir Werte wie Vertrauen, Teamgeist und sind stolz auf unsere einzigartige Arbeitswelt. Wir fördern unsere Mitarbeiter sowie innovative Ideen, geben Wissen über Generationen weiter und richten uns auf gemeinsame Ziele aus – das macht K+S erfolgreich und lebendig.*

### Kontakt

**Postanschrift:**

K+S Gruppe  
Bertha-von-Suttner-Str. 7, 34131 Kassel



English consultation possible

**Ansprechperson/en:**

Anne Kuhn HR Recruiting, Tel.: +49 561 9301-1598  
Svenja Ludwig HR Marketing, Tel.: +49 561 9301-2054



# „Was ich hier mache, hat den Namen Praktikum wirklich verdient.“



Glückauf - als globaler Anbieter mineralischer Produkte sind wir auf der Suche nach neuen Talenten. Im Rahmen Deines Praktikums oder Deiner Abschlussarbeit übernimmst Du spannende und interessante Aufgaben und kannst Dein erlerntes Wissen in die Praxis umsetzen. Lass Dich begeistern von dem breiten Spektrum an Aufgabengebieten und starte jetzt Deine Karriere mit K+S!



[k-plus-s.com/karriere](https://www.k-plus-s.com/karriere)





# knoell Germany GmbH

Dienstleister für die agrochemische, chemische und pharmazeutische Industrie sowie für die Medizinprodukte-Industrie



## Stand 4 Nord

### Was wir suchen

**Fachrichtungen:** Agrarwissenschaften, Biologie, Chemie, Forstwissenschaften und Waldökologie, Geowissenschaften und Geographie, Ökotoxikologie, Toxikologie

**Qualifikation:** Gute bis sehr gute IT-Kenntnisse, sehr gute Englischkenntnisse in Wort und Schrift, weitere Sprachkenntnisse sind von Vorteil

**Profil:** Teamfähigkeit, Kommunikationsfähigkeit, Organisationsfähigkeit, Flexibilität, Belastbarkeit

**Einstiegsmöglichkeiten:** Direkteinstieg

**Bewerbungsverfahren:** Online über die Homepage

*Sie haben Ihr Diplom, Ihren Master oder Ihre Promotion in der Tasche? Dann herzlich willkommen bei knoell! Bei uns finden Sie die idealen Voraussetzungen, Ihr persönliches Potential optimal zu entfalten und sich konstant weiterzuentwickeln. Mit knoell sind Sie Teil eines weltweit agierenden, interdisziplinären Teams, das neue Entwicklungen in der chemischen, agrochemischen und Medizinprodukte-Industrie auf den Weg bringt. Wir machen Ihnen den Anfang leicht - bei knoell starten Sie mit einem intensiven Training-on-the-job. In unserem stetig wachsenden Unternehmen bieten sich Ihnen beste Aufstiegsmöglichkeiten. Selbstverantwortliches Arbeiten und ein rundum positives Betriebsklima, das von Toleranz und Offenheit geprägt ist, erwartet Sie.*

### Kontakt

**Postanschrift:**

Konrad-Zuse-Ring 25, 68163 Mannheim

**Ansprechperson/en:**

Florian Hohagen, Personalleiter

Tel.: +49 621 7188 58-0

E-Mail: [application@knoell.com](mailto:application@knoell.com)

Employment of  
english-speaking students



English consultation possible

## knoell Germany GmbH

Service provider for the agrochemical, chemical, pharmaceutical and medical device industries



### Booth 4 <sup>North</sup>

#### What we search

**Disciplines:** Agricultural Sciences, Biology, Chemistry, Forest Sciences and Forest Ecology, Geoscience and Geography, Ecotoxicology, Toxicology

**Qualifications:** University degree, very good IT-knowledge, excellent language skills in German and English (spoken and written), additional language skills would be an asset

**Profile:** Excellent interpersonal skills, excellent communication and presentation skills, self-motivated with the ability to work in a team

**Options for joining the company:** Direct entry

**Application procedure:** Online via our homepage

*You have got your diploma, your degree, your master or doctorate in your pocket? Then welcome to knoell! With us you will find the ideal conditions to create your personal potential to develop optimally and to constantly evolve. With knoell, you are part of a globally active, interdisciplinary team, launching new developments in the chemical, agrochemical and medical devices industries. We will make the start easy for you - at knoell you start with intensive on-the-job training. Our constantly growing company offers you the best opportunities for advancement. Independent work and an all-round positive working atmosphere characterised by tolerance and openness awaits you.*

#### Contact

**Address:**

Konrad-Zuse-Ring 25, 68163 Mannheim

**Contact person/s:**

Florian Hohagen, Head of Human Resources

Phone: +49 621 7188 58-0

E-Mail: [application@knoell.com](mailto:application@knoell.com)

Employment of  
english-speaking students



English consultation possible

# KPMG AG

## Wirtschaftsprüfungsgesellschaft

Wirtschaftsprüfung, Unternehmensberatung



### Stand 11 <sup>ZHG</sup>

#### Was wir suchen

**Fachrichtungen:** Informatik, Mathematik, Physik, Rechtswissenschaften, Wirtschaftswissenschaften

**Profil:** Wir suchen ambitionierte und neugierige Menschen, die Herausforderungen mit Begeisterung als Antrieb verstehen. Menschen, die ihre relevanten Studienschwerpunkte, einschlägige Praktika oder Praxiserfahrung einbringen und sich permanent weiterentwickeln möchten. Wir bieten Dir eine steile Lernkurve, wie man sie selten findet – ganz egal ob in unseren Bereichen Audit, Tax, Deal Advisory, Consulting oder Financial Services.

**Praxis im Studium:** Abschlussarbeit, Praktikum, Werkstudententätigkeit

**Einstiegsmöglichkeiten:** Direkteinstieg, Trainee- und Masterprogramme

**Bewerbungsverfahren:** Online

*Als Wirtschaftsprüfungs- und Beratungsgesellschaft arbeiten wir mit rund 11.700 Mitarbeiterinnen und Mitarbeitern an mehr als 20 Standorten in Deutschland an einer bedeutsamen Schnittstelle von Wirtschaft, Öffentlichkeit und Gesellschaft. Wir begleiten unsere Mandanten in den Bereichen Wirtschaftsprüfung, Steuer- und betriebswirtschaftliche Beratung. Schon gewusst? Wir stellen nicht nur Absolventen aus dem Bereich Wirtschaftswissenschaften ein. Auch motivierte Absolventen und (Young) Professionals mit naturwissenschaftlichem Hintergrund (Mathematik, Physik oder Informatik) sind bei uns sehr willkommen.*

#### Kontakt

**Postanschrift:**

Klingelhöferstraße 18, 10785 Berlin

**Ansprechperson/en:**

Kirsten Kronberg-Peukert

Tel.: +49 800 5764 562

E-Mail: [recruiting@kpmg.com](mailto:recruiting@kpmg.com)

# Knifflige Aufgabe oder smarte Lösung?

Mach mit uns  
den Unterschied.



Finde bei KPMG heraus, wie wir uns täglich den vielfältigen Fragestellungen der Wirtschaftswelt stellen. Gehe als Teil unseres starken Teams die Herausforderungen der Zukunft an.

[kpmg.de/gamechanger](https://kpmg.de/gamechanger)

**#GameChanger**



## KWS Gruppe

Agrar, Bio-Technologie



**Stand 25** Nord | **Stand 28** ZHG



### Was wir suchen

**Fachrichtungen:** Agrarwissenschaften, Biologie, Chemie, Geowissenschaften und Geographie, Informatik, Mathematik, Physik, Rechtswissenschaften, Wirtschaftswissenschaften

**Qualifikation:** Praxiserfahrung (Praktika), Vertiefte PC-Anwenderkenntnisse in Excel, PowerPoint und Word, Fremdsprachenkenntnisse: sicheres Englisch in Wort und Schrift, optimal: Kenntnisse in einer weiteren Sprache

**Profil:** Reisebereitschaft, zuverlässige und selbstständige Arbeitsweise, Eigeninitiative und Flexibilität, Kreativität, Motivation, Genauigkeit und Offenheit für Veränderungen, interkulturelle Kompetenz, Teamfähigkeit

**Praxis im Studium:** Abschlussarbeit, Praktikum, Werkstudententätigkeit

**Einstiegsmöglichkeiten:** Internationales KWS Trainee-Programm, Breeder's Academy, Direkteinstieg

**Bewerbungsverfahren:** Online

*KWS ist eines der führenden Pflanzenzüchtungsunternehmen weltweit. Seit mehr als 160 Jahren wird KWS als familiengeprägtes Unternehmen eigenständig und unabhängig geführt. Schwerpunkte sind die Pflanzenzüchtung und die Produktion sowie der Verkauf von Mais-, Zuckerrüben-, Getreide-, Raps-, Sonnenblumen- und Gemüsesaatgut.*

### Kontakt

**Postanschrift:**

KWS Gruppe  
Grimsehlstraße 31, 37574 Einbeck

**Ansprechperson/en:**

[www.kws.de/karriere](http://www.kws.de/karriere)

Employment of  
english-speaking students



English consultation possible

## KWS Group

Agricultural, Bio-Technology



**Booth 25** North | **Booth 28** ZHG



### What we search

**Disciplines:** Agricultural Sciences, Biology, Chemistry, Geoscience and Geography, Computer Science, Mathematics, Physics, Law, Economic Sciences

**Qualification:** Practical experience (internships), in-depth PC user knowledge in Excel, PowerPoint and Word, foreign language skills: confident English in word and Writing, optimal: knowledge of another language

**Profile:** Willingness to travel, reliable and independent working method, initiative and flexibility, creativity, motivation, accuracy and openness to change, intercultural competence, ability to work in a team

**Practice while studying:** Internships possibility, Graduation work possibility, Working students possibility

**Options for joining the company:** International KWS Trainee Program, Breeder's Academy, direct entry

*KWS is one of the world's leading plant breeding companies. With the tradition of family ownership, KWS has operated independently for more than 160 years. It focuses on plant breeding and the production and sale of seed for corn, sugarbeet, cereals, rapeseed, sunflowers and vegetables. KWS uses leading-edge plant breeding methods. 5.500 employees represent KWS in more than 70 countries.*

### Contact

**Address:**

KWS Gruppe  
Grimsehlstraße 31, 37574 Einbeck, Germany

**Contact person/s:**

[www.kws.com/career](http://www.kws.com/career)

Employment of  
english-speaking students



English consultation possible

# Landwirtschaftskammer Niedersachsen

Behörde

**Stand 39** ZHG



## Was wir suchen

**Fachrichtungen:** Agrarwissenschaften

**Qualifikation:** Ein abgeschlossenes Hochschulstudium der Landwirtschaft, des Gartenbaus, der Ernährungs- und Haushaltswissenschaften oder einer ähnlich geeigneten Studienrichtung mit einem Mastergrad bzw. Bachelorgrad oder einem gleichwertigen Abschluss ist erforderlich. Zudem sind landwirtschaftliche Betriebspraktika über mindestens 12 Monate oder eine vergleichbare berufspraktische Tätigkeit nachzuweisen.

**Praxis im Studium:** Abschlussarbeit, Praktikum, Werkstudententätigkeit

**Einstiegsmöglichkeiten:** Als Referendar/in bzw. (Ober-)Inspektor/in für die Beamtenlaufbahn, im Direkteinstieg oder über eine Initiativbewerbung

**Bewerbungsverfahren:** Ausschließlich online per Job-Portal

*Die Landwirtschaftskammer Niedersachsen ist in nahezu allen Bereichen der „Grünen Berufe“ involviert und besitzt dadurch eine hohe Kompetenz. Über 2500 Beschäftigte in ganz Niedersachsen arbeiten als Partner an fach- und praxisorientierten Lösungen oder entwickeln innovative Verfahren und Ideen weiter. Als unabhängige öffentliche Institution sehen wir es als unsere Verpflichtung an, Sie mit unseren Fachkenntnissen und Erfahrungen zu unterstützen.*

## Kontakt

### Postanschrift:

Landwirtschaftskammer Niedersachsen, Geschäftsbereich Verwaltung  
Mars-la-Tour-Str. 2, 26121 Oldenburg

### Ansprechperson/en:

Holger Minor, Leiter Personalentwicklung  
Tel.: +49 441 801-165, E-Mail: [Holger.Minor@lwk-niedersachsen.de](mailto:Holger.Minor@lwk-niedersachsen.de)  
Yvonne Brömstrup, Fachbereich – Personal und Recht  
Tel.: +49 441 801-213, E-Mail: [Yvonne.Broemstrup@lwk-niedersachsen.de](mailto:Yvonne.Broemstrup@lwk-niedersachsen.de)



# Lidl Vertriebs GmbH & Co. KG

Lebensmitteleinzelhandel



## Stand 42<sup>ZHG</sup>

### Was wir suchen

**Fachrichtungen:** Agrarwissenschaften, Geistes- und Kulturwissenschaften, Rechtswissenschaften, Sozialwissenschaften, Wirtschaftswissenschaften

**Qualifikation:** Abgeschlossenes Bachelorstudium (mind. 180 ECTS) für den Direkteinstieg, Affinität für den Handel, einen Führerschein (Klasse B)

**Profil:** Flexibilität, Belastbarkeit, Kommunikationsfähigkeit, Verantwortungsbewusstsein, Organisationsfähigkeit, Leistungsbereitschaft, Lust auf Führungsverantwortung

**Praxis im Studium:** Abschlussarbeit, Praktikum, Werkstudententätigkeit

**Einstiegsmöglichkeiten:** Direkteinstieg

**Bewerbungsverfahren:** Online

*Lidl lohnt sich: Lidl steht für hohe Qualität zum günstigen Preis. Ein Anspruch, den in Deutschland täglich mehr als 78.000 Mitarbeiter erfüllen. Wer früh Verantwortung übernehmen und zeigen möchte, was in ihm steckt, findet mit Lidl einen verlässlichen Partner. Dabei stehen Neugierde und Tatendrang genauso hoch im Kurs, wie offene Ohren für Ihre Vorstellungen. Denn starkes Gemeinschaftsgefühl und gutes Arbeitsklima sind uns sehr wichtig!*

### Kontakt

**Postanschrift:**

Lange Heideteile 1, 34295 Edermünde

**Ansprechperson/en:**

Frau Johanna Siebert, Aus- & Weiterbildungsleitung

E-Mail: [bewerbung.kas@lidl.de](mailto:bewerbung.kas@lidl.de)



English consultation possible

## Limagrain GmbH

Züchter (Saatgut)



**Stand 37** <sup>ZHG</sup>

### Was wir suchen

**Fachrichtungen:** Agrarwissenschaften

**Qualifikation:** Guter Studienabschluss, sicherer Umgang mit dem MS Office-Paket, sehr gute Kenntnisse der englischen Sprache

**Profil:** Gute Kommunikations- und Kooperationsfähigkeit, strategisches Denken sowie selbständige und flexible Arbeitsweise

**Praxis im Studium:** Praktikum

**Einstiegsmöglichkeiten:** Direkteinstieg

**Bewerbungsverfahren:** Per E-Mail an [Irina.Panin@Limagrain.de](mailto:Irina.Panin@Limagrain.de)

*Die Limagrain GmbH mit Sitz in Edemissen ist ein Tochterunternehmen der international agierenden Gruppe Limagrain. Schwerpunkt der Vertriebs- und Züchtungsaktivitäten auf dem deutschen Saatgutmarkt bilden Mais, Raps, Futtergräsermischungen und Getreide. Unsere Produkte werden unter der Marke LG vertrieben.*

### Kontakt

**Postanschrift:**

Griewenkamp 2, 31234 Edemissen

**Ansprechperson/en:**

Irina Panin

Tel.: +49 5176 989186

E-Mail: [Irina.Panin@Limagrain.de](mailto:Irina.Panin@Limagrain.de)



English consultation possible

# MBM ScienceBridge gmbH

Dienstleistungen



## Stand 9 <sup>Nord</sup>

### Was wir bieten

**Fachrichtungen:** Agrarwissenschaften, Biologie, Chemie, Forstwissenschaften und Waldökologie, Informatik, Mathematik, Medizin, Physik

*Die MBM ScienceBridge GmbH bewertet, schützt und vermarktet Erfindungen aus Hochschulen und Forschungseinrichtungen. Sie wurde 2004 als 100%-Tochter der Georg-August-Universität Göttingen, Stiftung Öffentlichen Rechts gegründet. Sie betreut im Rahmen des vom Bundesministerium für Wirtschaft und Technologie geförderten Programms „WIPANO“ neben der Universität Göttingen 9 weitere Hochschulen und Forschungseinrichtungen in Niedersachsen, darunter u.a. die HAWK Hochschule für angewandte Wissenschaft und Kultur Hildesheim/Holzminden/Göttingen und das Laser-Laboratorium Göttingen e.V.*

### Kontakt

**Postanschrift:**

Hans-Adolf-Krebs-Weg 1, 37077 Göttingen

**Ansprechperson/en:**

Tel.: +49 551 307 24-151, E-Mail: [info@sciencebridge.de](mailto:info@sciencebridge.de)  
[www.sciencebridge.de](http://www.sciencebridge.de)



English consultation possible

## MASTERRIND GmbH

Rinderzucht und Vermarktung, Landwirtschaft, Agrar



### Stand 66<sup>ZHG</sup>

#### Was wir suchen

**Fachrichtungen:** Agrarwissenschaften, Wirtschaftswissenschaften, Veterinärmedizin

**Qualifikation:** Primär gesucht werden Absolventen der Agrarwissenschaften – sowohl Master- als auch Bachelorabschlüsse. Erste Berufserfahrung und gute Englischkenntnisse sind von Vorteil.

**Profil:** Je nach Position freuen wir uns über Vorerfahrungen im Umgang mit Rindern und auf landwirtschaftlichen Betrieben. Erste Erfahrungen in der Zuchtwertschätzung sowie Erfahrungen als Jungzüchter sind von Vorteil. Kommunikationsfähigkeit, Teamfähigkeit, Einsatzbereitschaft und Freude im Umgang mit Kunden runden Ihr Profil ab. Die konkreten Anforderungen sind abhängig von der einzelnen Stelle.

**Praxis im Studium:** Abschlussarbeit, Praktikum

**Einstiegsmöglichkeiten:** Direkteinstieg, Trainee

**Bewerbungsverfahren:** Online über unsere Homepage, per E-Mail oder postalisch

*Die MASTERRIND GmbH ist eines der international führenden Unternehmen in der Rinderzucht mit ca. 600 Mitarbeitern an den Standorten Verden, Bad Zwischenahn und Meißen. Gemeinsam mit den Rinderzüchtern produzieren wir moderne, hochwertige Genetik im Milch- und Fleischrinderbereich.*

#### Kontakt

**Postanschrift:**

Osterkrug 20, 27283 Verden

**Ansprechperson/en:**

Maren Reuter

Tel.: +49 4231 679 200

E-Mail: [bewerbung@masterrind.com](mailto:bewerbung@masterrind.com)

## MASTERRIND GmbH

Cattle breeding organization



### Booth 66 ZHG

#### What we search

**Disciplines:** Agricultural Sciences, Economic Sciences, Veterinary Medicine

**Qualifications:** We hire people for a wide range of positions. What we look for in general is prior experience in dealing with cattle and farm work, first practical knowledge in breeding value estimation and commitment as a young breeder. We further appreciate willingness to work and an affinity to dealing with customers. The detailed requirements depend on the specific job.

**Profile:** We are looking for graduates of agricultural science – both Master’s as well as Bachelor’s degrees. First work experience and good command of German and English are beneficial.

**Practice while studying:** Internships possibility, Graduation work possibility

**Options for joining the company:** Direct entrant, trainee programme

**Application procedure:** Online, via E-Mail or letter

*The MASTERRIND GmbH is one of the world leaders in cattle breeding with approx. 600 employees in Verden, Bad Zwischenahn and Meißen. In cooperation with our cattle breeders, we produce modern, high quality genetics in the dairy and beef cattle sector.*

#### Contact

**Address:**

Osterkrug 20, 27283 Verden

**Contact person/s:**

Maren Reuter

Phone: +49 4231 679 200

Email: [bewerbung@masterrind.com](mailto:bewerbung@masterrind.com)

## MDS GmbH

Software und Dienstleistungen



MDS GmbH

**Stand 21** Nord | **Stand 25** ZHG

### Was wir suchen

**Fachrichtungen:** Informatik, Mathematik, Wirtschaftsinformatik

**Einstiegsmöglichkeiten:** Direkteinstieg

**Bewerbungsverfahren:** Online

*Die MDS GmbH ist ein führender Know-How-Träger für Dokumentenprozesse und Effizienzoptimierung von Kundenkommunikation in physischer und elektronischer Form. Wir bieten Dienstleistungen und Software-Lösungen von der Dokumentenerstellung bis zum Omni-Channel-Versand. Als Teil der Madsack Mediengruppe und Tochtergesellschaft der SET GmbH sowie der CITIPOST GmbH greifen unsere Mitarbeiter auf über 20 Jahre Erfahrung aus über 1.000 Kundenprojekten bei mehr als 130 Kunden im deutschsprachigen Markt zurück.*

### Kontakt

**Postanschrift:**

Kugelfangtrift 10, 30179 Hannover

**Ansprechperson/en:**

# MLP Finanzberatung SE

Finanzdienstleistungen



## Stand 47 <sup>ZHG</sup>



### Was wir suchen

**Fachrichtungen:** Informatik, Mathematik, Rechtswissenschaften, Wirtschaftswissenschaften

**Praxis im Studium:** Abschlussarbeit, Praktikum, Werkstudententätigkeit

**Einstiegsmöglichkeiten:** Direkteinstieg

**Bewerbungsverfahren:** Online, postalisch

*Die MLP Gruppe ist der Partner in allen Finanzfragen – für Privatkunden ebenso wie für Firmen und institutionelle Investoren. Ausgangspunkt in allen Bereichen sind die Vorstellungen und Bedürfnisse unserer Kunden.*

### Kontakt

**Postanschrift:**

Alte Heerstraße 40, 69168 Wiesloch

**Ansprechperson/en:**

Nicole Unger, Abteilungsleiterin Recruiting

Tel.: +49 6222 308-8410, E-Mail: [mlp-berater@mlp.de](mailto:mlp-berater@mlp.de)

Helena Ochs, Tel.: +49 6222 308-2894

E-Mail: [helena.ochs@mlp.de](mailto:helena.ochs@mlp.de)





## MEASUREMENT VALLEY E.V.

Genauigkeit hat eine Adresse: Measurement Valley. Das liegt in und um Göttingen. Genau hier gibt es weltweit die meisten Firmen, die sich durch ihre hohe Kompetenz in der Messtechnik auszeichnen.

Die Unternehmen und Institutionen im Measurement Valley können sich mit der Welt messen. Überall wo in der Fertigung Präzision, Qualität und Sicherheit gefragt sind, sind ihre Methoden, Lösungen, Produkte und Dienstleistungen angesagt. Die Mitgliedsunternehmen suchen Fachkräfte und bieten Hochschulabsolventen viele berufliche Perspektiven. Aktuelle Stellenangebote finden Sie auf:

[www.measurement-valley.de](http://www.measurement-valley.de)

### Measurement Valley e.V.

Nikolaistraße 29 • 37073 Göttingen – Germany  
Tel.: 0551 99 99 99 9 • Fax: 0551 99 99 99 8  
office@measurement-valley.de



**NordCampus  
Stand 24**

**Accurion GmbH | Stand 24<sup>Nord</sup>**  
Messtechnik



**Fachrichtungen:** Chemie, Physik, Wirtschaftswissenschaften

**Praxis im Studium:** Abschlussarbeit, Praktikum

**Kontakt:** Stresemannstrasse 30, 37079 Goettingen

**Ansprechperson/en:** Stephan Ferneding, Vertrieb & Orga;  
Stefan Schneider, FuE

Employment of  
english-speaking students



English consultation possible

**dikon Elektronik & IT GmbH | Stand 24<sup>Nord</sup>**  
Elektronikfertigung / Softwareentwicklung



**Fachrichtungen:** Informatik, Elektrotechnik

**Praxis im Studium:** Abschlussarbeit

**Kontakt:** Industriestraße 8, 37079 Göttingen

**Ansprechperson/en:** Dr.-Ing. Axel Wegener,  
Tel.: +49 551 50484-26, E-Mail: [wegener@dikon-elektronik.de](mailto:wegener@dikon-elektronik.de)

Employment of  
english-speaking students



English consultation possible

**Fraunhofer IST Anwendungszentrum  
für Plasma und Photonik | Stand 24 Nord**

Forschung und Entwicklung; optische Technologien (Plasma, UV, Laser)



**Fachrichtungen:** Biologie, Chemie, Physik

**Praxis im Studium:** Abschlussarbeit, Praktikum

**Kontakt:** Von-Ossietzky-Str. 100, 37085 Göttingen

**Ansprechperson/en:** Prof. Dr. Wolfgang Viöl, Prof. Dr. Christoph Gerhard,  
Prof. Dr. Christoph Russmann (GesundheitsCampus)

Employment of  
english-speaking students



English consultation possible

**Kappa optronics GmbH | Stand 24 Nord**

Elektrotechnik, Hersteller von Industriekameras und Vision Systemen



**Fachrichtungen:** Informatik, Mathematik, Physik, Wirtschaftswissenschaften

**Praxis im Studium:** Abschlussarbeit, Praktikum, Werkstudententätigkeit

**Kontakt:** Kleines Feld 6, 37130 Gleichen

**Ansprechperson/en:** Sarah Kellner, Tel.: +49 5508 974-2915

E-Mail: jobs@kappa-optronics.com



English consultation possible

**Mahr GmbH | Stand 24 Nord**

Maschinenbau



**Fachrichtungen:** Informatik, Mathematik, Physik,  
Ingenieurwissenschaften

**Praxis im Studium:** Abschlussarbeit, Praktikum,  
Werkstudententätigkeit

**Kontakt:** Carl-Mahr-Straße 1, 37073 Göttingen

**Ansprechperson/en:** Sabine Schlüter



Employment of  
english-speaking students



English consultation possible

**Qioptiq Photonics GmbH & Co. KG | Stand 24 Nord**

Optik



**Fachrichtungen:** Physik

**Praxis im Studium:** Abschlussarbeit, Praktikum, Werkstudententätigkeit

**Kontakt:** Königsallee 23, 37081 Göttingen

**Ansprechperson/en:** Ina Jensen, Ole Peinemann



English consultation possible

**Accurion GmbH | Booth 24 North**

Measurement equipment



**Disciplines:** Chemistry, Physics, Economic Sciences  
**Practice while studying:** Internships, Graduation work  
**Address:** Stresemannstrasse 30, 37079 Goettingen  
**Contact person/s:** Stephan Ferneding, Vertrieb & Orga;  
Stefan Schneider, FuE

Employment of  
english-speaking students



English consultation possible

**Kappa optronics GmbH | Booth 24 North**

Elektrotechnik, Cameras and Vision Systems



**Disciplines:** Computer Science, Mathematics, Physics, Economic Sciences  
**Practice while studying:** Internship, Graduation work,  
Working student  
**Address:** Kleines Feld 6, 37130 Gleichen  
**Contact person/s:** Sarah Kellner, Email: [jobs@kappa-optronics.com](mailto:jobs@kappa-optronics.com)



English consultation possible

**Mahr GmbH | Booth 24 North**

Mechanical Engineering



**Disciplines:** Computer Science, Mathematics, Physics  
**Practice while studying:** Internship, Graduation work,  
Working student  
**Address:** Carl-Mahr-Straße 1, 37073 Goettingen  
**Contact person/s:** Sabine Schlüer



Employment of  
english-speaking students



English consultation possible

# Novatec Consulting GmbH

Software Engineering, IT-Consulting



## Stand 23 <sup>ZHG</sup>

### Was wir suchen

**Fachrichtungen:** Informatik

**Praxis im Studium:** Abschlussarbeit, Praktikum, Werkstudententätigkeit

**Einstiegsmöglichkeiten:** Direkteinstieg

**Bewerbungsverfahren:** Online

*Zielgerichtet, zugewandt, direkt begeistert! Mit unseren rund 230 Mitarbeitern, an 9 Standorten in Europa, helfen wir unseren Kunden die Potenziale der Digitalisierung auszuschöpfen und ihr Geschäft voranzubringen. Wie das geht? Wir stehen für maßgeschneiderte IT-Beratung, Softwareentwicklung und Begleitung hin zu agilen Unternehmensorganisationen. Unsere Projekte werden zu 100% agil umgesetzt, denn bei uns ist ‚Agilität‘ nicht nur ein Schlagwort. Sie ist Teil unserer DNA! Unseren Erfolg verdanken wir dabei jedem einzelnen Mitarbeiter. Ihre Kompetenz ist das Fundament, auf dem wir aufbauen. Für den Erfolg unserer Kunden entwickeln wir uns weiter - Tag für Tag!*

### Kontakt

**Postanschrift:**

Dieselstraße 18/1, 70771 Leinfelden-Echterdingen

**Ansprechperson/en:**

Julia Chrapec, Junior Specialist HR

## Stand 52 <sup>ZHG</sup>



### Was wir suchen

**Fachrichtungen:** Informatik, Wirtschaftswissenschaften, Wirtschaftsinformatik

**Qualifikation:** Wünschenswert ist ein konkreter Bankbezug, z.B. durch eine im Vorfeld des Studiums absolvierte Ausbildung, Praktika oder Studienschwerpunkte im Bereich Finanzen.

**Profil:** Kunden- und Vertriebsorientierung, Teamfähigkeit, sprachliches Ausdrucksvermögen, sicheres und überzeugendes Auftreten sowie ausgeprägte analytische Fähigkeiten.

**Praxis im Studium:** Abschlussarbeit, Praktikum

**Einstiegsmöglichkeiten:** Traineeprogramme

**Bewerbungsverfahren:** Online

*Unsere Bank gehört zu den führenden deutschen Geschäftsbanken. Kerngeschäftsfelder sind das Geschäft mit Firmen-, Privat- und Geschäftskunden inkl. Private Banking sowie Spezialfinanzierungen im Energie- und Infrastruktursektor, Flugzeug- und gewerbliche Immobilienfinanzierung. Mit regionalem Fokus bei gleichzeitiger internationaler Präsenz sind wir gut aufgestellt. Wir wirtschaften solide, nachhaltig und mit hohem Risikobewusstsein. Unsere MitarbeiterInnen verfügen über Expertise, Zuverlässigkeit und Qualität. Wir bieten Freiraum für Leistung, der eine familienfreundliche Personalpolitik mit innovativen Work-Life- Angeboten beinhaltet. Denn: Ein faires Miteinander ist für uns selbstverständlich.*

### Kontakt

**Postanschrift:**

Friedrichswall 10, 30159 Hannover

**Ansprechperson/en:**

Julia Rotmann-Sommer, HR Nachwuchskräfte,

E-Mail: julia.rotmann-sommer@nordlb.de

Sabine Märkisch, HR Partner, E-Mail: sabine.maerkisch@nordlb.de

Bianca Johnen, HR Partner, E-Mail: bianca.johnen@nordlb.de

Freiraum für Leistung.



**Für jeden guten Start  
gibt es den richtigen Moment.**

Mit Traineeprogramm, Praktikum oder Stipendium:  
In der NORD/LB starten Sie immer in einem Berufsumfeld,  
das in seiner Dynamik und seinem Leistungsumfang  
beste Perspektiven eröffnet.

Weitere Infos unter: [www.nordlb.de/traineeship](http://www.nordlb.de/traineeship)  
oder [www.nordlb.de/praktikanten](http://www.nordlb.de/praktikanten)

# Ottobock SE & Co. KGaA

Medizintechnik



## Stand 57<sup>ZHG</sup>

### Was wir suchen

**Fachrichtungen:** Informatik, Physik, Rechtswissenschaften, Wirtschaftswissenschaften, Maschinenbau und Medizintechnik

**Qualifikation:** Bereichsspezifische Qualifikationen und Vorerfahrungen, gute Deutschkenntnisse und weitere Fremdsprachen wünschenswert, gute Kenntnisse in den gängigsten Office-Anwendungen

**Profil:** Neugierde und Leidenschaft für unsere Produkte, soziale Kompetenz, Engagement, Gestaltungswille, Offenheit und Veränderungsbereitschaft

**Praxis im Studium:** Abschlussarbeit, Praktikum, Werkstudententätigkeit

**Einstiegsmöglichkeiten:** Direkteinstiege

**Bewerbungsverfahren:** Online über unser Karriereportal  
[www.ottobock.com/de/karriere/jobs](http://www.ottobock.com/de/karriere/jobs)

*Mobilität für Menschen - weltweit. Die Produkte und Services von Ottobock in der Prothetik und Orthetik sowie Human Mobility und Patient Care sorgen für Unabhängigkeit und Lebensqualität bei Einschränkungen der persönlichen Mobilität. Mit rund 7.000 Mitarbeitern in mehr als 50 Ländern ist unser Unternehmen Weltmarktführer in der Technischen Orthopädie. Wir heißen Sie herzlich an unserem Stand willkommen!*

### Kontakt

**Postanschrift:**

Max-Näder Straße 15, 37115 Duderstadt

**Ansprechperson/en:**

Anna Häßler, Tel.: +49 5527 848 3853

E-Mail: [Anna.Haessler@ottobock.de](mailto:Anna.Haessler@ottobock.de)

Sandra Paul, Tel.: +49 5527 848 3876

E-Mail: [Sandra.Paul@ottobock.de](mailto:Sandra.Paul@ottobock.de)

Employment of  
 english-speaking students



English consultation possible

# Ottobock SE & Co. KGaA

Medical Technology

# ottobock.

## Booth 57 <sup>ZHG</sup>

### What we search

**Disciplines:** Computer Science, Physics, Law, Economic Sciences, Electrical / Mechanical Engineering, Medical Technology

**Qualifications:** Area specific qualifications and previous experience, good language skills, especially in German, other foreign languages are desirable, fluent Microsoft Office skills

**Profile:** Curiosity and passion for our products, social competence, engagement, openness and willingness to change

**Practice while studying:** Internship, Graduation work, Working student

**Options for joining the company:** Direct entry

**Application procedure:** Online via our career portal:  
[www.ottobock.com/en/career](http://www.ottobock.com/en/career)

*Making people mobile – worldwide. Ottobock's products and services in prosthetics and orthotics as well as human mobility and patient care ensure independence and quality of life for People with physical mobility challenges. With around 7.000 employees in more than 50 countries, our family Enterprise is the global leader in Technical Orthopedics. We welcome you at our trade fair stand!*

### Contact

**Address:**

Max-Naeder Straße 15, 37115 Duderstadt

**Contact person/s:**

Anna Häßler, Phone: +49 5527 848 3853

Email: [Anna.Haessler@ottobock.de](mailto:Anna.Haessler@ottobock.de)

Sandra Paul, Phone: +49 5527 848 3876

Email: [Sandra.Paul@ottobock.de](mailto:Sandra.Paul@ottobock.de)

Employment of  
 english-speaking students



English consultation possible





PRO-CITY  
GÖTTINGEN



HERZLICH  
WILLKOMMEN

AM PRO-CITY  
GEMEINSCHAFTS-  
STAND

Pro-City GmbH Göttingen · Berliner Str. 4 · 37073 Göttingen  
Fon 0551 - 38 48 49 - 0 · Fax 0551 - 38 48 49 - 20  
info@procity.de · [www.procity.de](http://www.procity.de)

## Pro-City GmbH Göttingen

Stand 15 <sup>Nord</sup> | Stand 51 <sup>ZHG</sup>



Bürgerstiftung Göttingen | Stand 51 <sup>ZHG</sup>

**Fachrichtungen:** Agrar-, Fremdsprachen und Philologien, Geistes- und Kulturwissenschaften, Informatik, Mathematik, Psychologie, Rechtswissenschaften, Sozialwissenschaften, Theologie, Wirtschaftswissenschaften

**Profil:** Aufgeschlossenheit für Fragen des „Dritten Sektors“ (Ehrenamt, Fundraising, Marketing im non-profit-Sektor)

**Praxis im Studium:** Abschlussarbeit, Praktikum, Studienarbeit, Veranstaltungsorganisation



Junges Theater | Stand 51 <sup>ZHG</sup>

**Fachrichtungen:** Geistes- und Kulturwissenschaften, Sozialwissenschaften

**Profil:** Ausgeprägte Team- und Kommunikationsfähigkeiten, zeitliche Flexibilität (abends und auch am Wochenende), selbständige Arbeitsweise

**Praxis im Studium:** Praktikum (Bereiche: Presse- und Öffentlichkeitsarbeit, Regieassistenten, Schneiderei, Theaterpädagogik)

**Bewerbungsverfahren:** per Mail an [jugend@junges-theater.de](mailto:jugend@junges-theater.de)

Pro-City GmbH Göttingen Stand 15 <sup>Nord</sup> | Stand 51 <sup>ZHG</sup>



**Fachrichtungen:** Sozialwissenschaften, Wirtschaftswissenschaften

**Profil:** Veranstaltungsorganisation, Citymarketing, selbstständiges Arbeiten

**Praxis im Studium:** Abschlussarbeit, Praktikum

**Bewerbungsverfahren:** per Mail an [breyer@procity.de](mailto:breyer@procity.de)

## Prof. Schumann GmbH

Beratung und Softwareentwicklung

# SCHUMANN

Stand 2 <sup>Nord</sup> | Stand 31 <sup>ZHG</sup>

### Was wir suchen

**Fachrichtungen:** Informatik, Mathematik, Physik, Wirtschaftswissenschaften

**Qualifikation:** Sie haben sehr gute bis gute Studienleistungen. Zudem sind uns Fachkenntnisse in BWL für Consultants und (Java-) Programmierkenntnisse für Entwickler wichtig, ebenso gute englische Sprachkenntnisse. Alles weitere lernen Sie bei uns.

**Profil:** Engagement, Eigeninitiative, Teamfähigkeit und Kundenorientierung

**Praxis im Studium:** Werkstudententätigkeit

**Einstiegsmöglichkeiten:** Direkteinstieg, Ausbildung zum Fachinformatiker, Quereinstieg

**Bewerbungsverfahren:** Aussagekräftige Bewerbungen an Frau Angelika Rippel bitte per E-mail an: [personal@prof-schumann.de](mailto:personal@prof-schumann.de)

*Seit über 20 Jahren führt SCHUMANN den Markt im Kreditmanagement an, mit frischen Ideen, ausgezeichneten Mitarbeitern und Know-how. Wir sind erst zufrieden, wenn unsere Kunden zufrieden sind. Und das wird belohnt: Mit Kundentreue, anhaltendem Wachstumskurs und echtem Teamgeist. Bei uns gibt es wirkliche Herausforderungen. Wir gestalten den Markt, haben Spaß an unserer Arbeit und sind damit erfolgreich. Bewerben Sie sich jetzt!*

### Kontakt

**Postanschrift:**

Weender Landstr. 23, 37073 Göttingen

**Ansprechperson/en:**

Angelika Rippel, Human Resources Manager  
E-Mail: [personal@prof-schumann.de](mailto:personal@prof-schumann.de)



English consultation possible



[www.prof-schumann.de](http://www.prof-schumann.de)

SCHUMANN ist ein innovatives Beratungs- und Softwareunternehmen. Mit 160 Mitarbeitern. Marktführend in internationalen Softwarelösungen für Versicherungen, Finanzdienstleister, Großhandel und Industrie. Erfolgreich in Deutschland, Europa und der Welt. Seit über 20 Jahren. Alles aus Göttingen.

## Verstärken Sie unser Team als

- ✓ **Consultant (m/w/d)**
- ✓ **Softwareentwickler (m/w/d)**

Wir bieten Ihnen individuelle Karrierechancen und anspruchsvolle Aufgaben. Hier entwickeln Sie nicht nur Software, sondern auch sich selbst. In welche Richtung, hängt von Ihnen ab – Ihrer Persönlichkeit, Ihren Zielen und Ihren Fähigkeiten.



**Wissen  
schafft  
Erfolg.**

Prof. Schumann GmbH  
Weender Landstr. 23  
37073 Göttingen  
Deutschland

+49 551 383 15 0  
+49 551 383 15 20 (Fax)  
[info@prof-schumann.de](mailto:info@prof-schumann.de)  
[www.prof-schumann.de](http://www.prof-schumann.de)

# PsychJOB - Hogrefe Verlag GmbH & Co. KG

Online-Stellenmarkt

**Stand 27** <sup>ZHG</sup>



by Hogrefe

## Was wir suchen

**Fachrichtungen:** Medizin, Psychologie, Sozialwissenschaften, Wirtschaftswissenschaften

**Praxis im Studium:** Praktikum, Werkstudententätigkeit

**Bewerbungsverfahren:** Online

*PsychJOB ist die führende Online-Stellenbörse für alle Berufsfelder rund um den Bereich Psychologie. Das mehrfach ausgezeichnete Jobportal richtet sich an (Wirtschafts-)PsychologInnen, TherapeutInnen, BeraterInnen, etc. und erleichtert durch fachspezifische Anzeigen und informative Firmenprofile die Suche nach dem passenden Job.*

## Kontakt

### Postanschrift:

Merkelstraße 3, 37085 Göttingen, Deutschland

### Ansprechperson/en:

Maria Stubenitzky

E-Mail: [info@psychjob.eu](mailto:info@psychjob.eu)

Employment of  
english-speaking students



English consultation possible

# PsychJOB - Hogrefe Verlag GmbH & Co. KG

Online Job Portal

**Booth 27** ZHG



by Hogrefe

## What we search

**Disciplines:** Medicine, Psychology, Social Sciences, Economic Sciences

**Practice while studying:** Internship, Working student

**Application procedure:** Online

*PsychJOB is the leading online job portal for the field of psychology. Psychologists as well as therapists and consultants are using the well-known job portal to find the right job. Discipline-specific job ads, informative company profiles and automatic job notifications supporting the search for a suitable career.*

## Contact

### Address:

Merkelstr. 3, 37085 Göttingen, Germany

### Contact person/s:

Maria Stubenitzky

Email: [info@psychjob.eu](mailto:info@psychjob.eu)

Employment of  
english-speaking students



English consultation possible

# Quattek & Partner Steuerberatungsgesellschaft mbB

Steuerberatung



QUATTEK & PARTNER  
Steuerberatungsgesellschaft

**Stand 54** <sup>ZHG</sup>

## Was wir suchen

**Fachrichtungen:** Wirtschaftswissenschaften

**Qualifikation:** Abgeschlossenes Bachelor- bzw. Masterstudium

**Profil:** Beratungskompetenz, Teamfähigkeit und überzeugendes Auftreten, Flexibilität und hohe Einsatz- und Leistungsbereitschaft, analytische, konzeptionelle und selbständige Arbeitsweise, hohe Motivation, Mobilität

**Praxis im Studium:** Praktikum, Werkstudententätigkeit

**Einstiegsmöglichkeiten:** Direkteinstieg

**Bewerbungsverfahren:** Online oder postalisch, per Email an:  
bewerbungen@quattek.de

*Das Büro Quattek & Partner steht für eine umfassende und persönliche Beratung der Mandanten. Unser umfangreiches Netzwerkpaket, der hohe persönliche Einsatz aller Partner und Mitarbeiter, umfassende Erreichbarkeit und Qualität der Arbeitsleistung sollen stets deutlich über dem Serviceangebot von Mitbewerbern liegen. Die Spezialisierung in einzelnen Teams, vereinheitlichte und standardisierte Arbeitsweise und Arbeitswege, flache Hierarchien, kurze Entscheidungswege, offene Kommunikation und unsere Bereitschaft, uns immer weiter zu entwickeln, zeichnen uns als attraktiver Arbeitgeber aus.*

## Kontakt

### Postanschrift:

Quattek & Partner Steuerberatungsgesellschaft mbB  
Nikolausberger Weg 49, 37073 Göttingen

### Ansprechperson/en:

Jürgen Hollstein, Miriam Engel



English consultation possible

# Sano – Moderne Tierernährung GmbH

Tierernährung, Futtermittel



## Stand 15<sup>ZHG</sup>

### Was wir suchen

**Fachrichtungen:** Agrarwissenschaften, Landwirtschaft, Agrarbiologie, Agrar-business, Agrarökonomie, Biologische Landwirtschaft

**Profil:** Teamfähigkeit, Kommunikationsfähigkeit, Verhandlungsgeschick, aktive und kontaktstarke Persönlichkeit, Motivation, Engagement

**Praxis im Studium:** Abschlussarbeit, Praktikum, Werkstudententätigkeit

**Einstiegsmöglichkeiten:** Direkteinstieg, Traineeprogramme, Initiativbewerbungen

**Bewerbungsverfahren:** Online, postalisch

*Lust mit uns gemeinsam die Zukunft der Landwirtschaft zu gestalten? Dann bist Du bei uns genau richtig! Du bestimmst die Richtung! Wir bieten: Fachspezifische Ausbildung in der Sano Akademie, Unterstützung beim Einstieg durch persönliche Mentoren, Abwechslungsreiche Aufgaben und ein hohes Maß an Selbstständigkeit, Langfristige Perspektiven und einen sicheren Arbeitsplatz.  
Entdecke noch mehr auf [www.sano.de/de/karriere](http://www.sano.de/de/karriere)*

### Kontakt

**Postanschrift:**

Grafenwald 1, 84180 Loiching

**Ansprechperson/en:**

Das Sano Karriere – Team, Tel.: +49 8744 9601-1402,  
E-Mail: [Karriere@sano.eu](mailto:Karriere@sano.eu)

Employment of  
english-speaking students



English consultation possible



# Raiffeisen Waren GmbH

Handelsunternehmen



## Stand 43 <sup>ZHG</sup>

### Was wir suchen

**Fachrichtungen:** Agrarwissenschaften, Informatik, Rechtswissenschaften, Wirtschaftswissenschaften

**Profil:** Flexibel, belastbar, teamfähig, interessiert, engagiert

**Praxis im Studium:** Abschlussarbeit, Praktikum, Werkstudententätigkeit

**Einstiegsmöglichkeiten:** Direkteinstieg

**Bewerbungsverfahren:** Online

*Die Raiffeisen Waren GmbH ist ein Handelsunternehmen, das in diesem Jahr auf eine 125-jährige Tradition und Marktführerschaft im Handel mit Produkten und Dienstleistungen aus dem Agrarbereich zurückschaut. Hierzu zählen Produkte, Angebote und Services aus dem Agrar- und Landtechnikhandel. Darüber hinaus sind die außerlandwirtschaftlichen, erfolgreich etablierten Geschäftsfelder wie der Baustoffhandel, der Handel mit Energieträgern wie Heizöl, Kraftstoffen und eigene Tankstellen ein Umsatz- und Ertragsgarant für das Unternehmen. Die Raiffeisen Waren GmbH mit ihren Konzernunternehmen hat ihre Zentrale in Kassel, im Herzen Deutschlands, ist im Bundesgebiet mit über 200 Standorten in acht Bundesländern vertreten. Darüber agiert der Konzern im Landtechnikhandel in Dänemark. Die Unternehmensgruppe beschäftigt 2.441 Mitarbeiterinnen und Mitarbeiter und generierte in 2018 einen Umsatz von 1,42 Milliarden Euro.*

### Kontakt

**Postanschrift:**

Ständeplatz 1-3, 34117 Kassel

**Ansprechperson/en:**

Rosemarie Kimm

Tel.: +49 561 7122 376

E-Mail: Rosemarie.Kimm@raiffeisen-kassel.de



facebook.com/  
raiffeisen.waren



instagram.com/  
raiffeisen.waren.gmbh



## Durchstarten - Karriere bei Raiffeisen

Wir bieten Ihnen ein attraktives Arbeitsumfeld in einem engagierten und zupackenden Team sowie vielseitige Fortbildungs- und Entwicklungsmöglichkeiten. Sie können in einem unserer Fachbereiche Agrar, Baustoffe, Energie und Landtechnik tätig sein. Wir freuen uns Sie kennen zu lernen, gerne auch über ein Praktikum. Des Weiteren unterstützen wir Sie auch bei Ihrer Abschlussarbeit.

Schauen Sie vorbei: [raiwa.net/karriere](http://raiwa.net/karriere) 

**Raiffeisen Waren GmbH**  
Ständeplatz 1-3  
34117 Kassel  
bewerbung@raiffeisen-kassel.de



# Raiffeisen Waren-Zentrale Rhein-Main eG

Agrarhandel



**Stand 58** <sup>ZHG</sup>

## Was wir suchen

**Fachrichtungen:** Agrarwissenschaften

**Qualifikation:** Erfolgreich abgeschlossener Hochschulabschluss der Agrarwissenschaften, Betriebswirtschaft oder Ähnliches erste Praxiserfahrungen im Bereich Landwirtschaft oder Pflanzenbauberatung

**Profil:** Vertriebsstark mit Interesse an Handelsgeschäft, ein gewinnendes und überzeugendes Auftreten, überdurchschnittliche Einsatzbereitschaft und einen Erfolgswillen, Teamwork, auf Worte Taten folgen lassen

**Praxis im Studium:** Abschlussarbeit, Praktikum, Werkstudententätigkeit

**Einstiegsmöglichkeiten:** Direkteinstieg, Traineeprogramme

**Bewerbungsverfahren:** Meistens 2 Vorstellungsgespräche

*Ob als berufserfahrener Berater für Traktoren und Maschinen, Berufseinsteiger im Ein- und Verkauf von Getreide oder als Auszubildender im Bereich Groß- und Außenhandel – die Jobmöglichkeiten bei der RWZ sind vielseitig. Für die Erzeugung von Nahrungsmitteln verantwortlich zu sein, ist nicht nur sehr abwechslungsreich und interessant, sondern wir sehen auch jeden Tag, dass unsere Arbeit großen Sinn macht – und das motiviert uns. Wir suchen Kollegen, die ihre Motivation und Leidenschaft gemeinsam mit uns teilen möchten.*

## Kontakt

**Postanschrift:**

Altenberger Str. 1a, 50668 Köln

**Ansprechperson/en:**

Carolin Cordes, Michaela Vorwald



English consultation possible



Wir kennen uns! Woher? Vom Lebensmitteleinkauf natürlich! Als eine der größten landwirtschaftlichen Hauptgenossenschaften Deutschlands bieten wir alles, was unsere Landwirte brauchen, um hochwertigste Nahrungsmittel herzustellen – für uns alle. Unsere mehr als 2.600 Mitarbeiter sind an fast 150 Standorten für unsere 40.000 Landwirte, Winzer und Gartenbauer aktiv, mit viel Leidenschaft und Engagement und das schon seit 1953.

## Trainee (m/w/d)

im Agrarvertrieb

### Raus aus der Theorie und rein ins Geschehen? Starten Sie mit uns durch ...

- › und lernen Sie innerhalb von 18 Monaten die einzelnen Geschäftsbereiche der RWZ kennen
- › und gestalten Sie Ihr Traineeprogramm aktiv mit – Sie bestimmen selbst, welcher Einsatzbereich der nächste ist
- › und machen Sie sich mit den unterschiedlichen vertriebsorientierten Aufgaben eines Handelshauses vertraut, wie z. B. der Neukundengewinnung oder der Bestandskundenpflege
- › und lernen Sie unsere Vertriebsgruppen vor Ort kennen
- › und wirken Sie bei Projekten aktiv mit

### Wenn Sie ...

- › einen erfolgreich abgeschlossenen Hochschulabschluss der Agrarwissenschaften, Betriebswirtschaft oder Ähnliches haben
- › vertriebsstark sind und Interesse am Handelsgeschäft haben
- › ein gewinnendes und überzeugendes Auftreten auszeichnet
- › eine überdurchschnittliche Einsatzbereitschaft sowie einen ausgeprägten Erfolgswillen haben
- › einen teamorientierten Arbeitsstil und Kommunikationsstärke mitbringen auf Worte Taten folgen lassen

### dann erwartet Sie ...

- › ein interessantes, vielseitiges und individuelles Traineeprogramm
- › ein kollegiales, innovatives und dynamisches Umfeld
- › vielseitige Entwicklungsmöglichkeiten
- › Urlaubs- und Weihnachtsgeld
- › eine betriebliche Gesundheitsförderung
- › eine persönliche Betreuung durch einen Mentor aus dem Führungskreis, der Ihnen mit Rat und Tat zur Seite steht

### Sind Sie interessiert?

Dann bewerben Sie sich mit Ihren vollständigen Bewerbungsunterlagen, einem möglichen Eintrittstermin und Gehaltsvorstellungen online unter [www.rwz.de/karriere](http://www.rwz.de/karriere). Einzelheiten zum Umgang mit Ihren Bewerberdaten entnehmen Sie bitte unserer Datenschutzerklärung.

# Sartorius

Biopharmazeutische Forschung und Industrie

# SARTORIUS

**Stand 7** Nord | **Stand 50** ZHG



## Was wir suchen

**Fachrichtungen:** Biologie, Chemie, Informatik, Physik, Wirtschaftswissenschaften, Engineering, Maschinenbau, Kunststofftechnik, Verfahrenstechnik

**Qualifikation:** Gute bis sehr gute Englischkenntnisse in Wort und Schrift, gute bis sehr gute MS-Office-Kenntnisse, Praktika wünschenswert. Weitere Qualifikationen je nach Stellenausschreibung.

**Profil:** Strukturierte, eigenständige und präzise Arbeitsweise, hohe Eigenmotivation, erste Erfahrung im Projektmanagement, stark ausgeprägte Kommunikations- und Integrationsfähigkeit, Flexibilität, Verantwortungsbewusstsein sowie starke Identifikation mit unseren Unternehmenswerten Nachhaltigkeit, Offenheit und Freude

**Praxis im Studium:** Abschlussarbeit, Praktikum, Werkstudententätigkeit

**Einstiegsmöglichkeiten:** Direkteinstieg, Sartorius Scholarship

**Bewerbungsverfahren:** Ausschließlich online unter [www.sartorius.de/karriere](http://www.sartorius.de/karriere)

*Als einer der weltweit führenden Partner der biopharmazeutischen Forschung und Industrie gestaltet Sartorius dynamische, innovative und stark wachsende Märkte mit. Das 1870 gegründete Unternehmen erzielte im Jahr 2019 einen Umsatz von rund 1,83 Milliarden Euro und beschäftigt weltweit mehr als 9.000 Mitarbeiter.*

## Kontakt

### Postanschrift:

Sartorius Corporate Administration GmbH  
Otto-Brenner-Straße 20, 37079 Göttingen

Employment of  
english-speaking students



English consultation possible

# Sartorius

Biopharmaceutical research and industry

# SARTORIUS

**Booth 7** North | **Booth 50** ZHG



## What we search

**Disciplines:** Biology, Chemistry, Computer Science, Physics, Economic Sciences, Machine Engineering, Plastics Engineering and Technology, Process Technology

**Qualifications:** Good to excellent knowledge of English, both written and spoken, good to excellent Microsoft® Office skills; prior internships would be an asset. Further qualifications as specified in the particular job advertisement

**Profile:** Structured, self-driven and precise work style, highly self-motivated, initial experience in project management, strong communication skills and excellent ability to integrate into a team, flexibility, high sense of responsibility, as well as strong identification with our company values of sustainability, openness and enjoyment

**Practice while studying:** Internship, Graduation work, Working student

**Options for joining the company:** Direct recruitment, thesis in collaboration with the company, Sartorius Scholarship program

**Application procedure:** Only online at [www.sartorius.com/career](http://www.sartorius.com/career)

*As one of the leading international partners of life science research and the biopharmaceutical industry, Sartorius helps shape dynamic, innovative and fast-growing markets. Founded in 1870, the company earned sales revenue of some 1.83 billion euros in 2019 and employs more than 9,000 people around the globe.*

## Contact

### Address:

Sartorius Corporate Administration GmbH  
Otto-Brenner-Straße 20, 37079 Goettingen, Germany

Employment of  
english-speaking students



English consultation possible

# Semex Deutschland GmbH

Rinderzucht



**Stand 67** ZHG

## Was wir suchen

**Fachrichtungen:** Agrarwissenschaften

**Profil:** Du hast Lust mit Menschen zu arbeiten. Du hast Lust auf Kühe, Genetik und Betriebskennzahlen. Du willst einzigartige Innovationen zum Wohle der Betriebe und der Kühe anbieten. Du willst in einem dynamischen Team erfolgreich mitarbeiten. Du willst mit modernsten Programmen arbeiten. Du hast eine hohe Eigenmotivation und arbeitest strukturiert und zielorientiert.

**Praxis im Studium:** Praktikum

**Bewerbungsverfahren:** Online oder postalisch

*SEMEX gehört zur Elite der weltweiten Rinderzucht. In Deutschland sind wir Marktführer beim Import von Rindergenetik aus Kanada und der Schweiz. Wir verfügen über ein breitgefächertes Produktangebot ausgesprochener Spitzenbulln. Mit unseren qualitativ hochwertigen Produkten und sehr engagierten Mitarbeitern sichern wir unsere Marktanteile in zukunftsorientierten Milchviehbetrieben.*

## Kontakt

**Postanschrift:**

Lindhooper Str. 54, 27283 Verden

**Ansprechperson/en:**

Martin Buschsieweke



English consultation possible

# Studienseminar Hildesheim für das Lehramt an berufsbildenden Schulen

Bildung

**Stand 4** ZHG



## Was wir suchen

**Fachrichtungen:** Agrarwissenschaften, Forstwissenschaften und Waldökologie, Sozialwissenschaften, Wirtschaftswissenschaften

**Qualifikation:** Masterabschluss einer Universität

**Profil:** Freude am Umgang mit Jugendlichen, Spass daran, sein Wissen weitergeben zu können, Kommunikations- und Teamfähigkeit, Belastbarkeit, Flexibilität

**Praxis im Studium:** Praktikum

**Bewerbungsverfahren:** Über „zula-online“

## Kontakt

**Postanschrift:**

Daimlerring 37, 31135 Hildesheim

**Ansprechperson/en:**

Seminarleiterin: Frau Lüth

Fachleiterin Agrarwirtschaft: Frau Sonnenkalb



# SKC Beratungsgesellschaft mbH

Strategische Beratung im Gesundheitswesen



schönermark  
kielhorn  
collegen

**Stand 26** <sup>Nord</sup> | **Stand 13** <sup>ZHG</sup>

## Was wir suchen

**Fachrichtungen:** Biologie, Chemie, Geistes- und Kulturwissenschaften, Informatik, Medizin, Psychologie, Rechtswissenschaften, Sozialwissenschaften, Wirtschaftswissenschaften

**Qualifikation:** Sie studieren in einer der angegebenen Fachrichtungen oder haben Ihr Studium abgeschlossen. Wir legen Wert auf sehr gute Noten bzw. Examennoten und wenn möglich, relevante Praktika sowie fließende, idealerweise im Ausland abgerundete Englischkenntnisse.

**Profil:** Analytisches Denkvermögen, Verantwortungsbewusstsein, Lernbegeisterung, eine selbstständige Arbeitsweise, Belastbarkeit, Kommunikations- und Teamfähigkeit, Freude am Umgang mit Klienten sowie Neugier und Humor.

**Praxis im Studium:** Praktikum, Werkstudententätigkeit

**Einstiegsmöglichkeiten:** Direkteinstieg

**Bewerbungsverfahren:** Per E-Mail an [karriere@skc-beratung.de](mailto:karriere@skc-beratung.de)

*Wir suchen Kollegen, die mit uns gemeinsam an einem tragfähigen und finanzierbaren Gesundheitswesen arbeiten wollen. Wenn Sie als Young Professional, Berufseinsteiger oder Student eine Herausforderung suchen, bei der Sie an dieser gesellschaftlichen Aufgabe mitwirken, dann freuen wir uns auf Ihre Bewerbung.*

## Kontakt

### Postanschrift:

Pelikanplatz 21, 30177 Hannover



English consultation possible

### Ansprechperson/en:

Janina Spottke, Recruiting und Gitta Spreen, HR

Tel.: +49 511 64 68 14-0, E-Mail: [karriere@skc-beratung.de](mailto:karriere@skc-beratung.de)

# Agil. Charismatisch. Anders.

**Wir sind SKC – der Partner  
für strategische Beratung im  
Gesundheitswesen.**

Sie suchen nicht irgendeinen Job. Weil Sie nicht irgendwer sind. Deshalb suchen wir Sie! Können Sie sich vorstellen, in ein interdisziplinäres Team aus querdenkenden Strategen, talentierten Visionären und humorvollen Collegen einzusteigen?

**Dann sollten wir uns kennenlernen.**

Hier erfahren Sie mehr:

→ [skc-beratung.de](https://www.sk-berating.de)

SKC Beratungsgesellschaft mbH  
Pelikanplatz 21, 30177 Hannover

E-Mail: [karriere@skc-beratung.de](mailto:karriere@skc-beratung.de)  
Fon: + 49 511 64 68 14-0

# Sozialverband Deutschland (SoVD) Landesverband Niedersachsen

Non-Profit-Organisation

**Stand 40** <sup>ZHG</sup>



## Was wir suchen

**Fachrichtungen:** Rechtswissenschaften, Sozialwissenschaften

**Qualifikation:** Bachelor- bzw. Master-Abschluss, juristisches Staatsexamen

**Profil:** Freude daran, Menschen zu beraten, eigenständige Arbeitsweise, Teamfähigkeit, kommunikative Kompetenz, Empathie

**Praxis im Studium:** Praktikum

**Einstiegsmöglichkeiten:** Direkteinstieg

**Bewerbungsverfahren:** Per E-Mail oder Post

*Sie interessieren sich für soziale Themen und möchten sich auch beruflich für mehr Gerechtigkeit in Politik und Gesellschaft einsetzen? Dann sind Sie bei uns an der richtigen Adresse: Der Sozialverband Deutschland e.V. (SoVD) ist mit bundesweit rund 580.000 Mitgliedern eine der etabliertesten und schlagkräftigsten sozialpolitischen Interessenvertretungen. Wir sind kompetenter Ansprechpartner für Politik und Medien und beraten unsere Mitglieder rund um Rente, Pflege, Behinderung, Gesundheit, Hartz IV sowie Patientenverfügung und Vorsorgevollmacht.*

## Kontakt

### Postanschrift:

SoVD-Landesverband Niedersachsen e.V.,  
Herschelstr. 31, 30159 Hannover

### Ansprechperson/en:

Personalabteilung, Tel.: +49 511 70148-47  
E-Mail: [personal@sovd-nds.de](mailto:personal@sovd-nds.de)

[www.sovd-nds.de/  
karriere](http://www.sovd-nds.de/karriere)

empathisch

BERATER

WELT-

VERBES-

SERER

hilfs-  
bereit

PR  
OB  
LE  
ML  
ÖS  
ER

VERMITTLER

MEHR ALS

NUR EIN

JOB.

EXPE

RT

STE

AM

PL

AY

ER

ALL



# Studiosus Reisen München

Touristik

# Studiosus

## Stand 21 <sup>ZHG</sup>

### Was wir suchen

**Fachrichtungen:** Fremdsprachen / Philologien, Geistes- und Kulturwissenschaften, Geowissenschaften und Geographie, Sozialwissenschaften

**Qualifikation:** Abgeschlossenes Studium in den gesuchten Fachrichtungen, umfassende Landes- und Sprachkenntnisse der für die Bewerber/innen in Frage kommenden Destinationen, praktische Erfahrungen im Bereich Museumspädagogik, Stadtführung oder Reiseleitung von Vorteil

**Profil:** Wenn Sie für uns als Reiseleiter/in unterwegs sein möchten, bringen Sie mit: Spaß am Reisen sowie an der Kunst- und Kulturvermittlung, Freude am Umgang mit unterschiedlichsten Menschen, Kommunikationsstärke und rhetorische Fähigkeiten, Selbstbewusstsein und Durchsetzungsvermögen, Fähigkeit zur Stressbewältigung, Verantwortungsbewusstsein

**Einstiegsmöglichkeiten:** Direkteinstieg - Wir bereiten Sie durch Seminare und praktische Trainings auf Ihre Tätigkeit vor

**Bewerbungsverfahren:** Per E-Mail an [reiseleiterjobs@studiosus.com](mailto:reiseleiterjobs@studiosus.com)

*Studiosus ist der Marktführer in Europa im Bereich Studienreisen. Die hohe Qualität der Programme, die hervorragenden Reiseleiterinnen und Reiseleiter sowie kontinuierliche Innovationen sichern Studiosus diese Position seit Jahrzehnten. Machen Sie Ihre Leidenschaft zum Beruf und kommen Sie zu uns!*

### Kontakt

**Postanschrift:**

Studiosus Reisen München GmbH  
Riesstraße 25, 80992 München

**Ansprechperson/en:**

Edita Martinovic, Personalfachwirtin, Tel.: +49 89 500 60 252

Christoph Krohm, Referent, Tel.: +49 89 500 60 254

E-Mail: [reiseleiterjobs@studiosus.com](mailto:reiseleiterjobs@studiosus.com)

### BERUF

Zu 36 %  
wissenschaftlich  
qualifizierte/r  
Angestellte/r

### EINKOMMEN

Knapp 53 %  
verdienen mehr  
als 3.000 € im  
Monat

### ARBEITSZEITEN

Durchschnittlich  
37 Stunden/Woche  
mit bis zu 3  
Überstunden

### SUCHDAUER

Knapp über drei  
Monate dauert  
es bis zum  
Berufseinstieg

### ARBEITSVERTRAG

Zu 45 %  
unbefristet  
beschäftigt



## Absolventinnen und Absolventen der Uni Göttingen

### ARBEITSREGION

Knapp 16 %  
arbeiten in und  
um Göttingen

### BRANCHE

21 % arbeiten im  
Gesundheits-,  
Veterinär-,  
Sozialwesen

### BEWERBUNG

Zu 53 % wurde die  
aktuelle Tätigkeit  
über eine Stellen-  
anzeige gefunden

### MEHR ERFAHREN

Weitere spannende Ergebnisse und  
Informationen zur Absolventinnen- und  
Absolventenbefragung finden Sie auf  
[www.uni-goettingen.de/absolventenbefragung](http://www.uni-goettingen.de/absolventenbefragung).



# SYCOR GmbH

IT



## Stand 19 <sup>ZHG</sup>



### Was wir suchen

**Fachrichtungen:** Informatik

**Praxis im Studium:** Praktikum, Werkstudententätigkeit

**Einstiegsmöglichkeiten:** Direkteinstieg, Traineeprogramme

**Bewerbungsverfahren:** Online

*Unser Ziel ist es für Unternehmen die beste IT-Lösung zu finden. Daran arbeiten wir täglich mit mehr als 600 Mitarbeiterinnen und Mitarbeitern, weltweit. Unsere Spezialisten kombinieren dabei Know-how und langjährige Erfahrung aus SAP- bzw. Microsoft-Projekten mit innovativen und kreativen Ideen. Sie denken für das Business unserer Kunden mit und passen Lösungen auf deren Herausforderungen an. Wir unterstützen unsere Kunden mit IT-Services und Lösungen für alle Unternehmensbereiche entlang der gesamten Wertschöpfungskette. Egal, ob einzelne Lösungen oder der Aufbau neuer Infrastruktur und Applikationslandschaften, ob Cloud-, On Premise- oder Hybrid-Lösungen. Wir finden die richtige Lösung. Von der Beratung bis zum Betrieb.*

### Kontakt

**Postanschrift:**

Heinrich-von-Stephan-Straße 1-5, 37073 Göttingen

**Ansprechperson/en:**

Frau Anna-Maria Schäfer, Recruiting u. HR-Marketing

Tel.: +49 551 490 2188

E-Mail: anna-maria.schaefer@sycor.de



English consultation possible

# TNG Technology Consulting GmbH

IT-Beratung, Softwareentwicklung



## Stand 19 <sup>Nord</sup>

### Was wir suchen

**Fachrichtungen:** Chemie, Informatik, Mathematik, Physik

**Qualifikation:** Ein sehr guter Abschluss eines Studiums oder einer Promotion in einem technischen Fach, erste IT-Kenntnisse und Coding-Erfahrung, sichere Kommunikation auf Deutsch und Englisch (für Praktika sind Englischkenntnisse ausreichend), Spaß an der Lösung komplexer Probleme

**Profil:** Affinität zu IT-Themen, schnelle Auffassungsgabe und analytisches Denkvermögen, Wunsch nach stetiger Weiterbildung, ein hohes Maß an Verantwortungsgefühl und Professionalität sowie Teamfähigkeit

**Praxis im Studium:** Praktikum, Werkstudententätigkeit

**Einstiegsmöglichkeiten:** Direkteinstieg

**Bewerbungsverfahren:** Online oder per E-Mail

*TNG Technology Consulting GmbH ist eine partnerschaftlich organisierte Unternehmensberatung mit dem Fokus auf High-End-Informationstechnik. Wir sind für unsere Kunden in den Bereichen agile Softwareentwicklung, Künstliche Intelligenz und DevOps & Cloud tätig. Dabei verwenden wir v. a. Java und JavaScript, nutzen aber auch andere Programmiersprachen, wie Python, C++ oder C#.*

### Kontakt

**Postanschrift:**

TNG Technology Consulting GmbH  
Beta-Str. 13a, 85774 Unterföhring

**Ansprechperson/en:**

Anneke Guhn  
[www.tngtech.com](http://www.tngtech.com)

Employment of  
english-speaking students



English consultation possible



# Unilever Deutschland

Konsumgüter



**Stand 65** <sup>ZHG</sup>

## Was wir suchen

**Fachrichtungen:** Rechtswissenschaften, Wirtschaftswissenschaften, Wirtschaftsingenieurwesen, Maschinenbau, Verfahrenstechnik, Lebensmittelchemie, Lebensmitteltechnologie, Automatisierungstechnik, Chemieingenieurwesen

**Qualifikation:** Relevante Praxiskenntnisse, sehr gute Englischkenntnisse

**Profil:** Begeisterungsfähigkeit, interkulturelle Fähigkeiten

**Praxis im Studium:** Abschlussarbeit, Praktikum

**Einstiegsmöglichkeiten:** Traineeprogramm (UFLP)

**Bewerbungsverfahren:** Online unter [www.unilever.de/karriere/karriere-unilever-deutschland](http://www.unilever.de/karriere/karriere-unilever-deutschland)

*Hallo, wir sind Unilever! Ein international führender Konsumgüterhersteller. Unsere Artikel aus den Bereichen Ernährung, Körperpflege, Wasch- und Reinigungsmittel werden täglich von rund 2,5 Milliarden Menschen in über 190 Ländern genutzt: AXE, Dove, Coral, Langnese, Lipton, Rexona, Knorr, Ben & Jerry's und viele mehr.*

## Kontakt

### Postanschrift:

Unilever Deutschland Holding GmbH  
Am Strandkai 1, 20457 Hamburg

### Ansprechperson/en:

HR.DACH@unilever.com



English consultation possible

# Yatta Solutions GmbH

Software & IT



## Stand 1 <sup>Nord</sup>

### Was wir suchen

**Fachrichtungen:** Informatik

**Qualifikation:** Du hast sehr gute Software-Kenntnisse und interessierst Dich für Software-Tools? Perfekt! Denn unsere Mission ist es, Entwickler weltweit dabei zu unterstützen, noch bessere Software zu bauen, indem wir dafür sorgen, dass sie stets die besten Werkzeuge für ihr Projekt zur Hand haben.

**Profil:** Kleine Details machen Dich wahnsinnig? Du entwickelst Software mit Liebe zum Detail und findest Software muss kompromisslos gut funktionieren? Mit Ambition, Neugierde, Können und Lernbereitschaft passt Du bestens in unser Team aus Entwicklern und Tech-Enthusiasten!

**Praxis im Studium:** Abschlussarbeit, Praktikum, Werkstudententätigkeit

**Einstiegsmöglichkeiten:** Direkteinstieg

**Bewerbungsverfahren:** Schreib uns per Email an [career@yatta.de](mailto:career@yatta.de) oder sprich uns einfach an!

*Yatta ist ein gewachsenes Tech Start-Up. Wir wissen, Software verändert die Welt. Und wir glauben an Fortschritt durch Wissenschaft und Technik. Deshalb helfen wir Entwicklern, bessere Software zu bauen. Dazu entwickeln wir eine Plattform mit Diensten, die funktionieren und Nutzer begeistern.*

### Kontakt

**Postanschrift:**

Yatta Solutions GmbH  
Universitätsplatz 12, 34127 Kassel

**Ansprechperson/en:**

Heinke Syring  
Tel.: +49 561 5743 2770  
E-Mail: [career@yatta.de](mailto:career@yatta.de)

Employment of  
english-speaking students



English consultation possible

# Yatta Solutions GmbH

Software & IT



## Booth 1 <sup>North</sup>

### What we search

**Disciplines:** Computer Science

**Qualifications:** You have outstanding skills in software development and you are interested in software tools? Perfect! Since we believe that software engineering can be done better. And we are convinced orchestrating software technologies and projects is the key to beautifully performing digital products and services. We help manage developer technologies to enable and empower software developers worldwide.

**Profile:** We are a team of developers and tech enthusiasts with engagement, ambition, curiosity and the willingness to learn and improve. For our company we war looking for the very best people to partner with! Just get in touch with us!

**Practice while studying:** Internships possibility, Graduation work possibility, Working students possibility

**Options for joining the company:** Join us a software developer, intern, working student or if you are interested in graduating with us.

**Application procedure:** Just contact us via [career@yatta](mailto:career@yatta)! We are looking forward to!

*Yatta ist a software tech company. Our mission is to help people build software that works flawlessly and inspires. We believe software engineering can be done better...*

### Contact

**Address:**

Yatta Solutions GmbH  
Universitaetsplatz 12, 34127 Kassel

**Contact person:**

Heinke Syring  
Phone: +49 561 5743 2770  
Email: [career@yatta.de](mailto:career@yatta.de)

Employment of  
english-speaking students



English consultation possible

## Kooperation und Innovation

# Wir bieten kluge Köpfe und...

- bringen Sie mit Studierenden und Young Professionals aller Fachrichtungen in Kontakt
- bieten Ihnen die Möglichkeit, sich als Arbeitgeber zu präsentieren
- suchen engagierte Mentorinnen und Mentoren für unsere Gründerteams
- informieren Sie über praxisrelevante Forschungsthemen und stellen auf Wunsch Kontakt zu unseren Forscherinnen und Forschern her
- die Gelegenheit, sich bei unseren Veranstaltungen mit Wissenschaftlerinnen und Wissenschaftlern zu vernetzen



**Kontakt gewünscht? Bitte sprechen Sie uns an. Auf der PRAXISBÖRSE oder**

**Georg-August-Universität Göttingen**  
**Stabsstelle Kooperation und Innovation**

Christina Qaim

Goßlerstraße 9, 37073 Göttingen

Tel.: +49 551 39-25160

E-Mail: [christina.qaim@uni-goettingen.de](mailto:christina.qaim@uni-goettingen.de)

[www.uni-goettingen.de/wirtschaftskontakte](http://www.uni-goettingen.de/wirtschaftskontakte)



@wirtschaftskontakte



GEORG-AUGUST-UNIVERSITÄT  
GÖTTINGEN

# Aussteller der regionalen Wirtschaft // Exhibitors from the regional economy

Stand 45 <sup>ZHG</sup> // Joint Booth 45 <sup>ZHG</sup>

**Agrarwissenschaften**  
*Agricultural Sciences*

**Biologie**  
*Biology*

**Chemie**  
*Chemistry*

**Forstwissenschaften und Waldökologie**  
*Forest Sciences and Forest Ecology*

**Fremdsprachen und Philologien**  
*Foreign Languages and Philology*

**Geistes- und Kulturwissenschaften**  
*Humanities and Cultural Sciences*

**Geowissenschaften und Geographie**  
*Geoscience and Geography*

**Informatik**  
*Computer Science*

**Mathematik**  
*Mathematics*

**Medizin**  
*Medicine*

**Physik**  
*Physics*

**Psychologie**  
*Psychology*

**Rechtswissenschaften**  
*Law*

**Sozialwissenschaften**  
*Social Sciences*

**Wirtschaftswissenschaften**  
*Economic Sciences*



**Beckmann und Partner mbB | 11 – 13:45 Uhr ZHG**

Wirtschaftsprüfungsgesellschaft und Steuerberatungsgesellschaft



## Was wir suchen

**Fachrichtungen:** Rechtswissenschaften, Wirtschaftswissenschaften, BWL

**Profil:** Teamfähigkeit, Flexibilität, Fortbildungsbereitschaft

**Praxis im Studium:** Praktikum, Werkstudententätigkeit

**Bewerbungen:** Vollständige Bewerbungsunterlagen, gern per E-Mail

**Postanschrift:** Friedländer Weg 56, 37085 Göttingen

**Ansprechperson/en:** Axel Pape, E-Mail: [karriere@beckmann-goe.de](mailto:karriere@beckmann-goe.de)



English consultation possible

*Wir nehmen Sie mit!*

**BECKMANN**



Wirtschaftsprüfungsgesellschaft  
Steuerberatungsgesellschaft

**AXEL PAPE**

Wirtschaftsprüfer · Steuerberater

**AXEL SEBODE** Dipl.-Kfm.

Wirtschaftsprüfer · Steuerberater

**CARSTEN SCHMIDT** Dipl.-Kfm.

Wirtschaftsprüfer · Steuerberater

**VOLKER STITZ** Dipl.-Kfm.

Wirtschaftsprüfer · Steuerberater

Friedländer Weg 56  
37085 Göttingen

fon 0551 49502-0  
fax 0551 49502-50

[info@beckmann-goe.de](mailto:info@beckmann-goe.de)  
[www.beckmann-goe.de](http://www.beckmann-goe.de)



**Beckmann und Partner mbB | 11 a.m. – 1:45 p.m. ZHG**

Tax consultants and accounting firm



## What we search

**Disciplines:** Law, Economic Sciences

**Profile:** Capacity for teamwork, flexibility, further training

**Practice while studying:** Graduation work, Working student

**Application procedure:** E-Mail (karriere@beckmann-goe.de)

**Address:** Friedlaender Weg 56, 37085 Goettingen

**Contact person/s:** Axel Pape, E-Mail: karriere@beckmann-goe.de



English consultation possible



**DISCOVER**  
A WORLD OF  
OPPORTUNITIES!

Online modules

## Building International Careers

Digital self-assessments to prepare your global working experiences:

- 🕒 Get to know your strengths, competences and values
- 🕒 Find a suitable research strategy for your preferred position
- 🕒 Design an individual application
- 🕒 Train your interview skills

[www.career.uni-goettingen.de/bic](http://www.career.uni-goettingen.de/bic)



GEORG-AUGUST-UNIVERSITÄT  
GÖTTINGEN

CAREER SERVICE  
Abteilung Studium und Lehre



## Beschäftigungsförderung Göttingen (kaÖR)

11 – 13:45 Uhr <sup>ZHG</sup>

Coaching für Studienaussteiger und Absolventen



### Was wir bieten

Studium weiterführen oder abbrechen? Wenn ja, was mache ich danach? Was passt zu mir -Beruf oder Studium? Was mache ich mit meinem Abschluss? Was kann ich überhaupt? Wie bewerbe ich mich richtig? Wie präsentiere ich mich und meinen Lebenslauf im Vorstellungsgespräch? Wie finde ich passende Stellen?

Wir coachen Sie beim Entwickeln und Umsetzen Ihrer beruflichen Perspektiven und Ziele, helfen bei der Optimierung Ihrer Bewerbungsunterlagen und bereiten Sie gezielt auf Vorstellungsgespräche vor.

ACHTUNG: nur auf der Praxisbörse - SPEED-COACHING - (Anmeldung vor Ort)

**Postanschrift:** Neustart voraus! – Coaching, Bürgerstraße 48, 37073 Göttingen

**Ansprechperson/en:** Björn Meier-Dinkel, Tel.: +49 551 400 3044

E-Mail: [b.meier-dinkel@goettingen.de](mailto:b.meier-dinkel@goettingen.de)



English consultation possible

## Beschäftigungsförderung Göttingen (kaÖR)

11 a.m. – 1:45 p.m. <sup>ZHG</sup>

Coaching for student dropouts and graduates



### What we offer

bitte Übersetzung liefern



English consultation possible



Einbeck Marketing GmbH | 11 – 13:45 Uhr ZHG

Einbeck Marketing

Stadtmarketing

## Was wir suchen

**Fachrichtungen:** Geistes- und Kulturwissenschaften, Wirtschaftswissenschaften

**Profil:** Organisations- und Kommunikationsfähigkeit, Flexibilität, Kreativität, Teamfähigkeit, Belastbarkeit

**Praxis im Studium:** Abschlussarbeit, Praktikum, Werkstudententätigkeit

**Bewerbungen:** Mail, postalisch

**Postanschrift:** Markstraße 13, 37574 Einbeck

**Ansprechperson/en:** Freya Lehmann, Referentin für Unternehmenskommunikation



GEORG-AUGUST-UNIVERSITÄT  
GÖTTINGEN

Abteilung Studium und Lehre

# Austausch mit Berufserfahrenen Mentoring zum Berufseinstieg

Projekt Brückenschlag+

Niedersächsisches Ministerium  
für Wissenschaft und Kultur

- One-to-one Mentoring
- Qualifizierung
- Vernetzung

Informieren Sie sich am Stand des Career Service!

Kontakt: [felicitas.klingler@zvw.uni-goettingen.de](mailto:felicitas.klingler@zvw.uni-goettingen.de)  
[www.career.uni-goettingen.de/berufseinstiegsmentoring](http://www.career.uni-goettingen.de/berufseinstiegsmentoring)

**GWG Gesellschaft für Wirtschaftsförderung und  
Stadtentwicklung Göttingen mbH | 11 – 16:30 Uhr ZHG**

Wirtschaftsförderungs- und Stadtentwicklungsgesellschaft



## Was wir suchen

**Fachrichtungen:** Geowissenschaften und Geographie, Rechtswissenschaften, Wirtschaftswissenschaften

**Profil:** Teamfähigkeit, Belastbarkeit, Kommunikationsfähigkeit, Flexibilität

**Praxis im Studium:** Abschlussarbeiten, Praktika möglich

**Kontakt:** Bahnhofsallee 1b, 37081 Göttingen

**Ansprechperson/en:** Ursula Haufe

**Bewerbungen:** Online



# Wachstum mit Perspektive

## Wirtschaftsstandort Göttingen

Kurze Wege zum Ziel, Beratung, aktive Unterstützung, exzellente Infrastruktur für neue Ideen und Perspektiven durch Information und Kooperation: Sprechen Sie uns an.  
GWG - Wirtschaftsförderung für Göttingen.

Die IHK-Geschäftsstelle Göttingen ist regionaler Ansprechpartner für Wirtschaft, Politik und Verwaltung der Region. Sie vertritt vor Ort die Interessen ihrer Mitgliedsunternehmen in der Stadt Göttingen und den Landkreisen Göttingen und Northeim.

## Gern informieren wir Sie auf der PraxisBörse u. a. über folgende Themen:

- Unternehmensgründung und öffentliche Fördermittel
- Netzwerke, Projekte und Initiativen zur Fachkräftegewinnung für die Region
- Wirtschaftsstruktur im Raum Südniedersachsen
- Berufliche Aus- und Weiterbildung
- Angebote für Studierende, die sich verändern wollen und nach Ausbildungsalternativen in der Wirtschaft suchen

Industrie- und Handelskammer Hannover, Geschäftsstelle Göttingen  
Bürgerstraße 21, 37073 Göttingen, Tel.: (05 51) 70710-0  
E-Mail: [goettingen@hannover.ihk.de](mailto:goettingen@hannover.ihk.de), [www.hannover.ihk.de](http://www.hannover.ihk.de)



## JACKWERTH Rechtsanwälte | 13:45 – 16:30 Uhr <sup>ZHG</sup>

Rechtsanwälte



### Was wir suchen

**Fachrichtungen:** Rechtswissenschaften, Wirtschaftswissenschaften

**Profil:** Teamfähigkeit, strukturiertes Arbeiten, Flexibilität

**Praxis im Studium:** Praktikum, Werkstudententätigkeit

**Bewerbungen:** Vorstellung per E-Mail

**Postanschrift:** Kanzlei Göttingen, Thomas-Mann-Straße 3, 37075 Göttingen

**Ansprechperson/en:** Angelika Jackwerth, Fachanwältin für Bank- und Kapitalmarktrecht,  
E-Mail: [kanzlei@ra-jackwerth.de](mailto:kanzlei@ra-jackwerth.de)

**A. Kayser Automotive**  
**Systems GmbH | 13:45 – 16:30 Uhr ZHG**  
Automobil



## Was wir suchen

**Fachrichtungen:** Chemie, Informatik, Wirtschaftswissenschaften

**Praxis im Studium:** Praktikum, Werkstudententätigkeit

**Bewerbungen:** Online

**Postanschrift:** Hullerser Landstraße 43, 37574 Einbeck

**Ansprechperson/en:** Frau Irina Schwabauer, Personalbeschaffung und -entwicklung, E-Mail: Schwabauer@kayser-automotive.com



English consultation possible



**13:45-16:30 | ZHG**  
**A. KAYSER AUTOMOTIVE**  
**SYSTEMS GMBH**

Wir sind ein weltweit tätiger Automobilzulieferer.  
Zu unseren Kunden zählen alle führenden Automobilhersteller.

## WIR SUCHEN SIE – WERDEN SIE TEIL UNSERES TEAMS

- | Fachrichtungen: Chemie, Informatik, Wirtschaftswissenschaften
- | Praxis im Studium: Praktika, Werkstudententätigkeiten möglich
- | Einstiegsmöglichkeiten: Direkteinstieg

Kontakt: Irina Schwabauer  
Personalbeschaffung und -entwicklung  
I.Schwabauer@kayser-automotive.com  
www.kayser-automotive.com



**A. Kayser Automotive**  
**Systems GmbH | 1:45 p.m.– 4:30 p.m. Uhr <sup>ZHG</sup>**  
Automotive



## What we search

**Disciplines:** Chemistry, Computer Science, Economic Sciences

**Practice while studying:** Internship, Working student

**Application procedure:** Online

**Address:** Hullerser Landstraße 43, 37574 Einbeck

**Contact person/s:** Irina Schwabauer, Email: Schwabauer@kayser-automotive.com



English consultation possible



**13:45–16:30 | ZHG**  
**A. KAYSER AUTOMOTIVE**  
**SYSTEMS GMBH**

We are a worldwide supplier for the automotive industry.  
Our customers include all major automobile manufacturers.

## TALENT WANTED – BECOME PART OF OUR TEAM

- | Searched disciplines: chemistry, computer sciences, economics
- | Options while studying: internships, working students
- | Options for joining: direct entrant

Contract: Irina Schwabauer  
HR Recruitment and Developmentg  
I.Schwabauer@kayser-automotive.com  
www.kayser-automotive.com



**Minebea Intec Bovenden**  
**GmbH & Co. KG | 11 – 16:30 Uhr ZHG**  
Industrielle Wägetechnik



## Was wir suchen

**Fachrichtungen:** Informatik, Mathematik, Physik, Wirtschaftswissenschaften, Ingenieurwissenschaften, Betriebswirtschaft

**Praxis im Studium:** Abschlussarbeit, Praktikum, Werkstudententätigkeit

**Bewerbungen:** Online

**Postanschrift:** Leinetal 2, 37120 Bovenden

**Ansprechperson/en:** Nadine Safaee, Patrick Moll

Employment of  
english-speaking students



English consultation possible

## An alle Zupacker, Teamplayer und Expresschecker

Wir suchen Euch! Minebea Intec ist ein globales, führendes Unternehmen für Wäge- und Inspektionstechnologien. Mit rund 1000 Mitarbeitern weltweit und allein drei Standorten in Deutschland bieten wir optimale Karriereöglichkeiten zum Beispiel auch für



- Physiker/innen
- Wirtschaftswissenschaftler/innen
- Ingenieure/innen
- Informatiker/innen
- Mathematiker/innen

Neben der Möglichkeit eines spannenden Berufseinstiegs bieten wir praxisnahe, vergütete Praktika sowie die Gelegenheit, mit unserer Unterstützung Bachelor- und/oder Masterarbeiten zu schreiben.

**Jetzt bewerben und optimal durchstarten!**

Minebea Intec Bovenden GmbH & Co. KG  
Leinetal 2, 37120 Bovenden  
Telefon +49.551.309.83.167 | E-Mail [humanresources@minebea-intec.com](mailto:humanresources@minebea-intec.com)  
Mehr Infos unter Karriere auf [www.minebea-intec.com](http://www.minebea-intec.com)





**Minebea Intec Bovenden**  
**GmbH & Co. KG | 11 a.m. – 4:30 p.m. ZHG**  
 Industrial weighing equipment



## What we search

**Disciplines:** Computer Science, Mathematics, Physics, Economic Sciences

**Practice while studying:** Internship, Graduation work, Working student

**Application procedure:** Online

**Address:** Leinetal 2, 37120 Bovenden

**Contact person/s:** Nadine Safaee, Patrick Moll

Employment of  
 english-speaking students



English consultation possible

## An alle Zupacker, Teamplayer und Expresschecker

Wir suchen Euch! Minebea Intec ist ein globales, führendes Unternehmen für Wäge- und Inspektionstechnologien. Mit rund 1000 Mitarbeitern weltweit und allein drei Standorten in Deutschland bieten wir optimale Karriereöglichkeiten zum Beispiel auch für



- Physiker/innen
- Ingenieure/innen
- Mathematiker/innen
- Wirtschaftswissenschaftler/innen
- Informatiker/innen

Neben der Möglichkeit eines spannenden Berufseinstiegs bieten wir praxisnahe, vergütete Praktika sowie die Gelegenheit, mit unserer Unterstützung Bachelor- und/oder Masterarbeiten zu schreiben.

**Jetzt bewerben und optimal durchstarten!**

Minebea Intec Bovenden GmbH & Co. KG  
 Leinetal 2, 37120 Bovenden  
 Telefon +49.551.309.83.167 | E-Mail [humanresources@minebea-intec.com](mailto:humanresources@minebea-intec.com)  
 Mehr Infos unter Karriere auf [www.minebea-intec.com](http://www.minebea-intec.com)

**Minebea**  
**intec**  
 The true measure

**Lookfamed GmbH | 11 – 16:30 Uhr ZHG**

Social Media & Influencer Marketing

lookfamed

## Was wir suchen

**Fachrichtungen:** Informatik, Psychologie, Wirtschaftswissenschaften

**Profil:** Zuverlässigkeit, Empathie und Kommunikationsfähigkeit, Teamfähigkeit, gutes Gespür für Social Media Trends, schöne Bilder und Ästhetik, Flexibilität, Belastbarkeit, Hands-on Mentalität & Kreativität

**Praxis im Studium:** Abschlussarbeit, Praktikum, Werkstudententätigkeit

**Bewerbungen:** Online via [www.lookfamed.de/jobs](http://www.lookfamed.de/jobs) oder Mail an [jobs@lookfamed.de](mailto:jobs@lookfamed.de)

**Postanschrift:** Wagenstieg 12 1. OG, 37077 Göttingen

**Ansprechperson/en:** Katharina Paus, Head of Human Resources Management, E-Mail: [jobs@lookfamed.de](mailto:jobs@lookfamed.de)

Employment of  
english-speaking students



English consultation possible

**Lookfamed GmbH | 11 a.m. – 4:30 p.m. ZHG**

Social Media & Influencer Marketing

lookfamed

## What we search

**Disciplines:** Computer Science, Psychology, Economic Sciences

**Profile:** Reliability, Empathy and good ability of communication, Teamspirit, good intuition for trends in Social Media, beautiful pictures und aesthetics, Flexibility, Toughness, Hands-on mentality & creativity

**Practice while studying:** Internship, Graduation work, Working student

**Application procedure:** Online via [www.lookfamed.de/jobs](http://www.lookfamed.de/jobs) or email [jobs@lookfamed.de](mailto:jobs@lookfamed.de)

**Adress:** Wagenstieg 12 1. OG, 37077 Goettingen

**Contact person/s:** Katharina Paus, Head of Human Resources Management, Email: [jobs@lookfamed.de](mailto:jobs@lookfamed.de)

Employment of  
english-speaking students



English consultation possible



**Renneberg Gruppe | 11 – 13:45 Uhr ZHG**

Steuerberatung, Wirtschaftsprüfung, Rechtsberatung,  
Unternehmensberatung

**Was wir suchen**

**Fachrichtungen:** Informatik, Rechtswissenschaften, Wirtschaftswissenschaften

**Profil:** Ausgeprägte Kommunikations- und Koordinationsfähigkeit, schnelle Auffassungsgabe und hohe Umsetzungsstärke, selbstständige und zuverlässige Arbeitsweise, IT-Affinität, Teamfähigkeit, Belastbarkeit, Flexibilität

**Praxis im Studium:** Praktikum, Referendariat/Stationen, Werkstudententätigkeit

**Bewerbungen:** Per E-Mail an [jobs@rup.de](mailto:jobs@rup.de)

**Postanschrift:** Büro Göttingen - Zentrum: Bürgerstraße 42a, 37073 Göttingen  
Büro Hamburg: Am Sandtorkai 50, 20457 Hamburg

**Ansprechperson/en:** Christiane Ludwig, Sebastian Kölln, Jens M. Wellbrock



English consultation possible

# WERDEN SIE TEIL UNSERES STARKEN TEAMS!



Sie wollen als Teil unseres Teams passgenaue Beratungsleistungen für den Mittelstand erbringen? Immer die Ziele des Mandanten im Blick, arbeiten Sie mit unseren Rechtsanwälten, Steuerberatern, Unternehmensberatern und Wirtschaftsprüfern interdisziplinär zusammen, damit komplexe Fragestellungen ressourcenschonend und ergebnisorientiert gelöst werden. Profitieren Sie von flachen Hierarchien, hervorragenden Arbeitsbedingungen und einem tollen Teamgeist!

Gemeinsam schaffen wir so maßgeschneiderte Lösungen und einen echten Mehrwert für unsere Mandanten.

**Die Renneberg Gruppe – alles aus einer Hand.**

[jobs@rup.de](mailto:jobs@rup.de) · [www.rup.de](http://www.rup.de)

**Göttingen** - Bürgerstraße 42a · 37073 Göttingen · Tel.: 0551 770771-0  
- Kleines Feld 7 · 37130 Gleichen – Klein Lengden · Tel.: 05508 9766-0  
**Hamburg** - Am Sandtorkai 50 (SKAI) · 20457 Hamburg · Tel.: 040 3006188-400

**RENNEBERG  
+ PARTNER**   
Wirtschaftsprüfer, Steuerberater, Rechtsanwälte

**sb+p Strecker . Berger + Partner mbB |**

**11 – 16:30 Uhr** <sup>ZHG</sup>

Wirtschaftsprüfer / Steuerberater / Rechtsanwälte



Strecker · Berger + Partner mbB  
Wirtschaftsprüfungsgesellschaft, Steuerberatungsgesellschaft, Rechtsanwältinnen

## Was wir suchen

**Fachrichtungen:** Informatik, Rechtswissenschaften, Wirtschaftswissenschaften

**Praxis im Studium:** Praktikum, Werkstudententätigkeit

**Bewerbungen:** Online

**Postanschrift:** Brüder-Grimm-Platz 4, 34117 Kassel

**Ansprechperson/en:** Torben Teichmann, Tel.: +49 561 70943-241, [www.sb-p.de](http://www.sb-p.de)

**StadtRadio Göttingen 107,eins | 11 – 16:30 Uhr** <sup>ZHG</sup>

StadtRadio  
Göttingen | **107,eins**

Medien

## Was wir suchen

**Fachrichtungen:** Agrarwissenschaften, Biologie, Chemie, Forstwissenschaften und Waldökologie, Fremdsprachen / Philologien, Geistes- und Kulturwissenschaften, Geowissenschaften und Geographie, Informatik, Mathematik, Medizin, Physik, Psychologie, Rechtswissenschaften, Sozialwissenschaften, Wirtschaftswissenschaften

**Profil:** Kommunikationsfähigkeit, Teamfähigkeit

**Praxis im Studium:** Abschlussarbeit, Praktikum

**Postanschrift:** Groner Straße 2, 37073 Göttingen

**Ansprechperson/en:** Dr. Ulrich Kurzer, Tel.: +49 551 38 48 10 48

E-Mail: [ulrich.kurzer@stadtradio-goettingen.de](mailto:ulrich.kurzer@stadtradio-goettingen.de)



English consultation possible

**SMA Solar Technology AG | 11 – 13:45 Uhr ZHG**

Photovoltaik-Systemtechnik, Erneuerbare Energien

**Was wir suchen**

**Fachrichtungen:** Geistes- und Kulturwissenschaften, Informatik, Mathematik, Physik, Rechtswissenschaften, Sozialwissenschaften, Wirtschaftswissenschaften, Elektrotechnik, Wirtschaftsingenieurwesen und Wirtschaftsinformatik

**Praxis im Studium:** Steige als studentische Aushilfe bei uns ein und schließe dein Pflichtpraktikum und/oder deine Abschlussarbeit an!

**Bewerbungen:** Wir freuen uns auf deine Bewerbung online in unserem Karriereportal [www.sma.de/karriere](http://www.sma.de/karriere)

**Postanschrift:** Sonnenallee 1, 34266 Niestetal

**Ansprechperson/en:** Talent Campus  
Kathrin Zweig und Sabrina Helmer-Biedenbach  
E-Mail: [TalentCampus@sma.de](mailto:TalentCampus@sma.de)

Employment of  
english-speaking students

English consultation possible

**SMA Solar Technology AG | 11 a.m. – 1:45 p.m. ZHG**

Renewable Energies, Photovoltaic system technology

**What we search**

**Disciplines:** Humanities and Cultural Sciences, Computer Science, Mathematics, Physics, Law, Social Sciences, Economic Sciences, Electrical engineering, Industrial Engineering und Business Informatics

**Practice while studying:** Getting started as a student assistant and stay if you like for your mandatory internship and/or thesis project!

**Application procedure:** We are looking forward to your online application in our career portal at [www.sma.de/en/career](http://www.sma.de/en/career)

**Address:** Sonnenallee 1, 34266 Niestetal, Germany

**Contact person/s:** Talent Campus,  
Kathrin Zweig and Sabrina Helmer-Biedenbach  
Email: [TalentCampus@sma.de](mailto:TalentCampus@sma.de)

Employment of  
english-speaking students

English consultation possible

**Smurfit Kappa Herzberg**  
**Solid Board GmbH | 11 – 16:30 Uhr ZHG**  
Papiererzeugende und Papierverarbeitende Industrie



## Was wir suchen

**Fachrichtungen:** Biologie, Chemie, Informatik, Mathematik, Physik, Wirtschaftswissenschaften

**Praxis im Studium:** Abschlussarbeit, Praktikum, Werkstudententätigkeit

**Bewerbungen:** Online und postalisch

**Postanschrift:** Andreasberger Straße 1, 37412 Herzberg am Harz

**Ansprechperson/en:** Anna Maria Werner

Employment of  
english-speaking students



English consultation possible

 **Smurfit Kappa**

Open the future

### Ich pack' das!

Starten Sie als Werkstudent/in in der nachhaltigsten, innovativsten Wachstumsbranche überhaupt:

### **Die Vollpappe Industrie!**

### Jetzt bewerben!

Wir bieten die Möglichkeit, bei Projektarbeiten in verschiedenen Bereichen (z.B. Business Administration, Technik/Engineering, Produktion etc.) mitzuwirken.

Möchten Sie neben dem Studium arbeiten und Knowhow erwerben? Dann sind Sie bei uns richtig. Auch nach erfolgreicher Beendigung Ihres Studiums kann eine Karriere bei uns beginnen.

### Lösungen aus Vollpappe

### Was sollten Sie mitbringen?

- Viel Engagement & Wissensdrang
- Gute Englischkenntnisse

## SüdniedersachsenInnovationsCampus (SNIC)

Unsere Angebote für Studierende:

- **Praxisorientierte Seminare und Abschlussarbeiten:** Wendet euer Wissen in der Praxis an.
- **Betriebsexkursionen:** Lernt attraktive Arbeitgeber kennen.
- **Netzwerke:** Knüpft wertvolle Kontakte zu Experten und Mentoren.
- **Gründungsunterstützung:** Meistert den Weg von der Idee zum Start-up
- **Zertifikat „Innovation und Gründung“:** Profitiert von innovativen Qualifizierungsangeboten.



11.00 - 16.30 Uhr  
ZHG

Wir verbinden  
**Wissenschaft**  
und **Wirtschaft**

SNIC-Geschäftsstelle  
Philipp-Reis-Straße 2A  
37075 Göttingen



☎ 0551/39-21741

✉ [geschaeftsstelle@snic.de](mailto:geschaeftsstelle@snic.de)

🌐 [www.snic.de](http://www.snic.de)





# WIR SIND AUSGEZEICHNET!



Weil der Mensch für uns im Fokus steht.

Weil wir attraktive Arbeit gestalten.

Weil wir in unsere gemeinsame Zukunft investieren.

TOPAS ist eine Initiative der in Kooperation mit

[www.topas-sns.de](http://www.topas-sns.de)

**WiReGo - Wirtschaftsförderung Region Goslar GmbH & Co. KG | Booth 8 North | 11 a.m. – 4:30 p.m. ZHG**  
Economic promotion



## What we search

**Disciplines:** Chemistry, Computer Science, Mathematics, Medicine, Physics, Psychology, Law, Social Sciences, Economic Sciences

**Practice while studying:** Internship, Graduation work, Working student

**Address:** Klubgartenstraße 5, 38640 Goslar

**Contact person/s:** Jan Niklas Neumann, Email: [janniklas.neumann@wirego.de](mailto:janniklas.neumann@wirego.de)

Employment of english-speaking students



English consultation possible

**WiReGo - Wirtschaftsförderung Region Goslar**  
**GmbH & Co. KG | Stand 8 Nord | 11 – 16:30 Uhr ZHG**  
 Wirtschaftsförderung



## Was wir suchen

**Fachrichtungen:** Chemie, Informatik, Mathematik, Medizin, Physik, Psychologie, Rechtswissenschaften, Sozialwissenschaften, Wirtschaftswissenschaften

**Profil:** Das Profil ist abhängig vom ausstellenden Unternehmen

**Praxis im Studium:** Abschlussarbeit, Praktikum, Werkstudententätigkeit

**Bewerbungen:** Online, postalisch

**Postanschrift:** Klubgartenstraße 5, 38640 Goslar

**Ansprechperson/en:** Jan Niklas Neumann  
 E-Mail: [janniklas.neumann@wirego.de](mailto:janniklas.neumann@wirego.de)

Employment of  
 english-speaking students



English consultation possible



## Ihre Wirtschaftsexperten in der Region Goslar für ...

Unternehmensservice

Existenzgründung

Ansiedlung



Klubgartenstraße 5  
 38640 Goslar

Fon: (0 53 21) 7 67 02  
 Fax: (0 53 21) 7 67 05

Mail: [info@wirego.de](mailto:info@wirego.de)  
 Web: [www.wirego.de](http://www.wirego.de)



wpd onshore GmbH & Co. KG | 13:45 – 16:30 Uhr ZHG

Windenergie / Erneuerbare Energien



## Was wir suchen

**Fachrichtungen:** Agrarwissenschaften, Forstwissenschaften und Waldökologie, Geowissenschaften und Geographie

**Profil:** Sicheres Auftreten, Kommunikationsstärke, Aufgeschlossenheit, Verhandlungsgeschick sowie die Fähigkeit, Kontakte aufzubauen und zu pflegen, Begeisterung für Erneuerbare Energien

**Praxis im Studium:** Abschlussarbeit, Praktikum, Werkstudententätigkeit

**Bewerbungen:** Online

**Postanschrift:** Friedrich-Ebert-Str. 110, 34119 Kassel

**Ansprechperson/en:** Daniel Kurreck

Tel.: +49 151 1465 1283, E-Mail: d.kurreck@wpd.de

# Der Projektentwickler für Windenergie

## Unterstützung für die Standorte Kassel und Bremen gesucht!

Wir sind Entwickler und Betreiber von On- und Offshore-Windparks und mit über 2.200 Mitarbeitern in 21 Ländern aktiv.

Nun suchen wir weitere kommunikationsstarke, aufgeschlossene Kollegen, die sich für die Position des Projektentwicklers für Wind onshore begeistern und unser Team bereichern.

### Weitere Infos unter:

[www.wpd.de/karriere/windplaner/](http://www.wpd.de/karriere/windplaner/)

### Bei Rückfragen:

Daniel Kurreck, T. 0151 - 14 65 12 83

[d.kurreck@wpd.de](mailto:d.kurreck@wpd.de)

wpd onshore GmbH & Co. KG

Friedrich-Ebert-Str. 110, 34119 Kassel





**WRG Wirtschaftsförderung**  
**Region Göttingen GmbH | 11 – 16:30 Uhr ZHG**

Wirtschaftsförderung, Unternehmensberatung



## Was wir suchen

**Fachrichtungen:** Geowissenschaften und Geographie, Wirtschaftswissenschaften

**Profil:** Eigeninitiative, Flexibilität, gute Präsentationsfähigkeiten, Teamfähigkeit

**Praxis im Studium:** Abschlussarbeit, Praktikum

**Bewerbungen:** Bevorzugt per E-Mail

**Postanschrift:** Büro Göttingen: Bahnhofsallee 1b, 37081 Göttingen  
 Büro Osterode am Harz: Aegidienstraße 8, 37520 Osterode am Harz

**Ansprechperson/en:** Gunnar Kothrade, Tel.: +49 5522 96 04 98-7,  
 E-Mail: [gunnar.kothrade@wrg-goettingen.de](mailto:gunnar.kothrade@wrg-goettingen.de)  
 Philipp Hanelt, Tel.: +49 551 525 498-3, E-Mail: [philipp.hanelt@wrg-goettingen.de](mailto:philipp.hanelt@wrg-goettingen.de)



Wirtschaftsförderung  
 Region Göttingen

### Büro Göttingen

Bahnhofsallee 1b  
 37081 Göttingen  
 Telefon 0551 - 52 54 98-0

### Büro Osterode

Aegidienstr. 8  
 37520 Osterode am Harz  
 Telefon 05522 - 96 04 98-0

[info@wrg-goettingen.de](mailto:info@wrg-goettingen.de)  
[www.wrg-goettingen.de](http://www.wrg-goettingen.de)



## Wir sorgen für Anschlag!

Mit unseren Dienstleistungen und Projekten unterstützen wir unternehmerisches Engagement zur Stärkung der Wettbewerbsfähigkeit der Region Göttingen.

## GRÜNDUNGSFÖRDERUNG // START-UP SUPPORT

01.07.2020 | 17:00 Uhr – 20:00 Uhr | Alte Mensa

### LIFT-OFF-Gründungswettbewerb – Abschlussveranstaltung

Öffentliche Preisverleihung mit Pitch und Präsentation aller Teams.  
Alle Interessierten sind herzlich willkommen. Anschließend Vernetzung  
und Buffet.

Anmeldung unter: [gruendung@uni-goettingen.de](mailto:gruendung@uni-goettingen.de)



25.06.2020 | 10:00 Uhr – 14:00 Uhr | Goßlerstr. 9

### Start-Up Day

Beratung und Coaching für Gründungsinteressierte  
Anmeldung unter: [gruendung@uni-goettingen.de](mailto:gruendung@uni-goettingen.de)



### Weitere Veranstaltungen der Gründungsförderung

Facebook: <https://de-de.facebook.com/Wirtschaftskontakte/>  
und auf der Seite: <https://www.uni-goettingen.de/de/1279.html>



NACHPROGRAMM JDPG

17. Juni 2020 | 18:00 Uhr c.t. | Fakultät für Physik, Seminarraum 7

Meet your Future – Soll ich promovieren?

3 Physiker aus der Wirtschaft berichten und diskutieren über das Für und Wider einer Promotion

Offene Diskussionsrunde mit anschließendem Austausch bei Bier und Brezel

Kurz-Portraits der Gäste gibt es hier:

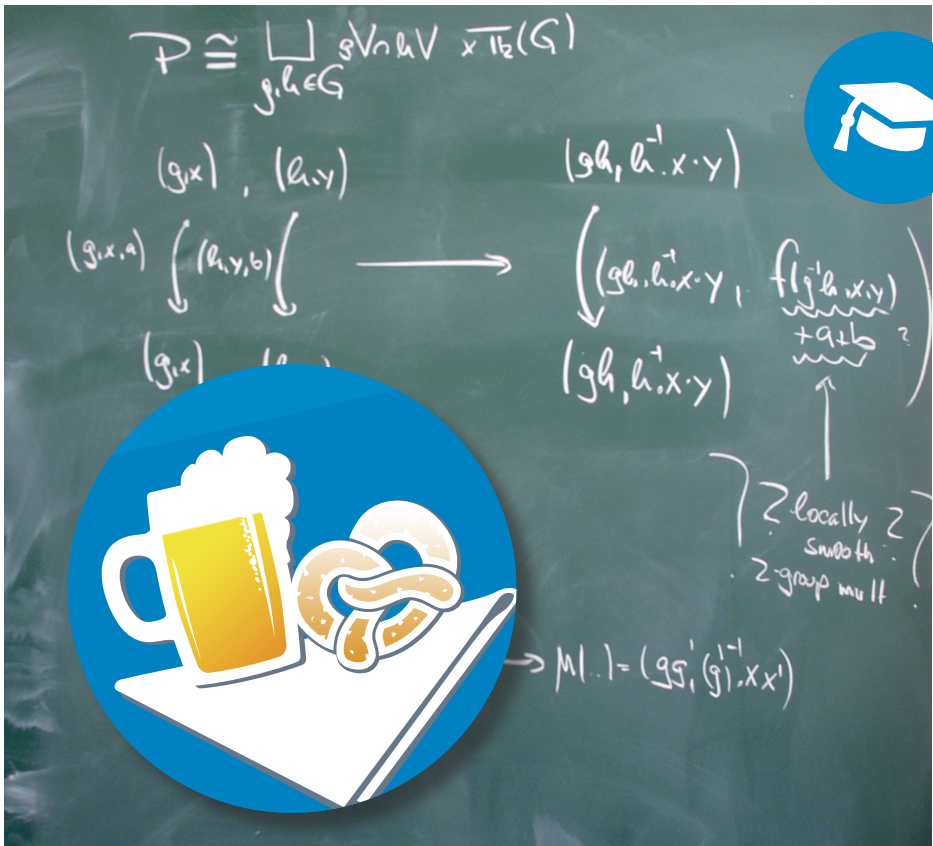

## NACHPROGRAMM CAREER SERVICE



Friday, 12.06.2020 // Info Session

**EU Careers Talk**Andreas Kumar, EU Careers Student  
Ambassador, University of Göttingen

Montag, 22.06.2020 // Vortrag

**„Warum haben Sie denn so lange studiert?“ Souveräner Umgang mit schwierigen Fragen im Bewerbungsgespräch**Gabi Brede, Persönlichkeitstrainerin  
und Coach, Frankfurt a.M.

Tuesday, 16.06.2020 // Info Session

**Community Meet-up**Team Career Service  
University of Göttingen

Tuesday, 23.06.2020 // Workshop

**Professional Interview Training**

Simon Chaplin, Trainer, Berlin

**Online Career Modules**

For your individual career development.

[www.career.uni-goettingen.de/tools](http://www.career.uni-goettingen.de/tools)

Wednesday, 24.06.2020 // Workshop

**Assessment Centre Training**

Simon Chaplin, Trainer, Berlin

GEORG-AUGUST-UNIVERSITÄT  
GÖTTINGEN

Abteilung Studium und Lehre

## Austausch mit Berufserfahrenen Mentoring zum Berufseinstieg

- One-to-one Mentoring
- Qualifizierung
- Vernetzung

Projekt Brückenschlag+

Niedersächsisches Ministerium  
für Wissenschaft und Kultur

Informieren Sie sich am Stand des Career Service!

Kontakt: [felicitas.klingler@zvw.uni-goettingen.de](mailto:felicitas.klingler@zvw.uni-goettingen.de)  
[www.career.uni-goettingen.de/berufseinstiegsmentoring](http://www.career.uni-goettingen.de/berufseinstiegsmentoring)

## CAREER SERVICE



### Career Guidance

We support you in all matters regarding your career planning:

- Identifying your talents
- Career decision making
- Job search strategies
- Application papers and job interview
- International career prospects
- EU Careers opportunities

### Drop in

Please check our website for our open office hours:

[www.career.uni-goettingen.de/guidance](http://www.career.uni-goettingen.de/guidance)

### Career Programmes

- Certificate programme „Building International Careers“
- Mentoring programme for career entry (Brückenschlag + project)

### Career Tools

- Online platform for international job opportunities GoInGlobal
- Online Jobboard “Career Service Jobbörse”
- Digital career training for your international career perspectives
- Useful links for internships abroad
- Video clips and self-assessments
- Graduate survey results
- Career literature and e-books



Follow

Your Career Path!

[www.career.uni-goettingen.de](http://www.career.uni-goettingen.de)



GEORG-AUGUST-UNIVERSITÄT  
GÖTTINGEN

# Career Service



Profilbildung

Personality Profiling

Orientierung

Guidance

Bewerbungsprozess

Application Training

### Career Service

Foyer of the Office of Student Affairs  
Wilhelmsplatz 4, 37073 Göttingen

Tel.: +49 551 39-24642

[career@uni-goettingen.de](mailto:career@uni-goettingen.de)

[www.career.uni-goettingen.de](http://www.career.uni-goettingen.de)

## TIPPS &amp; TRICKS // TIPS AND INTERESTING FACTS



## In drei Schritten zum Bewerbungserfolg

## Vor der PraxisBörse

**Informieren:** Auf [www.uni-goettingen.de/praxisboerse](http://www.uni-goettingen.de/praxisboerse) finden Sie alle Informationen zu Workshops, Vorträgen und Ausstellern. Auch eine Recherche zu Unternehmen, Ansprechpartnern und offenen Stellen hilft bei der späteren Orientierung auf der PraxisBörse.

**Vorbereiten:** Machen Sie sich kundig über die Aussteller. Welches Unternehmen könnte ein potenzieller Arbeitgeber sein? Richten Sie Ihre Bewerbungsunterlagen darauf aus und halten Sie Lebenslauf inklusive eigener Kontaktdaten und aussagekräftigem Foto, Zeugnisse und Visitenkarten bereit.

**Positionieren:** Es gibt keinen „Dresscode“ auf der PraxisBörse. Falls Sie in der Bewerbungsphase sind, seien Sie sich bewusst, dass Ihr Auftreten Interesse beim Unternehmen wecken kann. Achten Sie daher auf eine angemessene Kleidung.

## Auf der PraxisBörse

**Registrieren:** Seien Sie wachsam und halten Sie Ihre Augen und Ohren offen, auch wenn Sie noch nicht in der Bewerbungsphase sind. Im Gespräch mit den Firmen können studienbegleitende Praktika in Aussicht gestellt werden oder es kann sich ein Thema für eine praxisbezogene Abschlussarbeit ergeben.

## In three steps to your application success

## Before the PraxisBörse

**Informing:** On the pages of the PraxisBörse are all information about workshops, talks and persons to contact available. An additional research about the companies, their contact persons and searched positions are helpful for your orientation at the fair.

**Preparing:** Which company could be your next employer? Address your application documents to them and hold all documents ready.

**Positioning:** There is no dresscode on the PraxisBörse but have in mind that your appearance can catch the attention of our companies.



## At the PraxisBörse

**Recognizing:** Stay alerted and keep your ears open, even if you are not looking for a job. In conversations with our companies they could present you the prospect of an internship or a topic for your graduation work.

**Kommunizieren:** Sprechen Sie potenzielle Arbeitgeber offen an und scheuen Sie nicht den Erstkontakt. Unternehmensvertreter reagieren positiv auf konkrete Anfragen und notieren sich gern Ihre Kontaktdaten.

**Orientieren:** An beiden Messetagen können Sie sich an einer großen Jobwall über konkret zu besetzende Stellen informieren. Diese Stellenangebote finden Sie vorab bereits auf unserer Homepage [www.uni-goettingen.de/praxisboerse](http://www.uni-goettingen.de/praxisboerse)

### Nach der PraxisBörse

**Nachfragen:** Bleiben Sie in Kontakt mit den Firmen. Ist Ihr Gespräch positiv verlaufen, kontaktieren Sie Ihren Ansprechpartner von der PraxisBörse. Er wird sich gern an Sie erinnern – so haben Sie einen Vorteil gegenüber Mitbewerber/-innen.

**Nacharbeiten:** Sind Sie unsicher, welche die nächsten Schritte sind? Treten Sie in Kontakt mit dem Career Service. Er hilft Ihnen gern beim Erstellen eines Persönlichkeitsprofils, einer individuellen Routenplanung oder einem Bewerbungsmappencheck weiter.

**Nachbereiten:** Nutzen Sie Ihre Erfahrungen von der PraxisBörse für die Berufsorientierung. Die Gespräche mit Ausstellern, die Informationen über Unternehmen und deren Bewerbungsprozedere helfen bei Ihren zukünftigen Bewerbungen und Gesprächen!

**Communicating:** Talk to potential employer and don't avoid the first contact. They appreciate concrete inquiries and gladly note your contact details.

**Orientating:** You can inform yourself on both fair days about open job postings. Those postings are available on our exhibitor portal beforehand [www.uni-goettingen.de/praxisboerse](http://www.uni-goettingen.de/praxisboerse)

### After the PraxisBörse

**Asking:** Stay in touch with interesting exhibitors. If you had a nice conversation, feel free to contact them after the fair. They will gladly remember you.

**Working over:** You are indecisive about the next steps? Get in touch with our Career Service, they can help you with the creation of a personality Profile, an individual route-strategy or a check of your application documents.

**Following up:** Use your experience from the PraxisBörse for your future orientation. All conversations with exhibitors and all information about employer and their application process will help you in future applications and conversations!



## DIE PERFEKTE BEWERBUNGSMAPPE // JOB APPLICATIONS IN ENGLISH

- **Sorgfalt: Vollständigkeit und „roter Faden“**
- **Keep it short and simple: Keine Floskeln und übersichtliche Gestaltung**
- **Mut zum Profil: Authentisch auftreten und Bezug zum Arbeitgeber herstellen**

## 1. ANSCHREIBEN

**Standard:** Haben Sie eine geeignete Stelle gefunden, informieren Sie sich über das Unternehmen. Dazu gehören in erster Linie Tätigkeits- und Aufgabebereiche, aber auch Stil und Auftreten des Unternehmens. Zeigen Sie, wo Ihre Schnittpunkte mit dem Unternehmen liegen und formulieren Sie einen ersten überzeugenden Satz. Das Anschreiben gilt als erste Arbeitsprobe für Ihren zukünftigen Chef.

**Profilseite:** Steht ihr Wunsunternehmen für Innovation? Zeigen Sie Ihre Stärken, größten Erfolge und Interessen auf einer Profilseite. Eine Profilseite ist kein Muss, aber eine nette Ergänzung zu Ihrem Anschreiben. Das Unternehmen Ihrer Wahl bekommt so einen Überblick und Orientierung.

**Social Media:** Über Karrierenetzwerke wie XING und LinkedIn können Sie frühzeitig Kontakt zu Personalern aufnehmen. Deren Profilseiten geben Auf-

*A typical job application in English includes a CV, cover letter and sometimes a statement of purpose. Read the job description carefully to see which documents are required and whether you meet the requirements.*

*The following is a brief overview of the application documents.*

**Laura Syms / ZESS**

### CV

*1 – 2 pages long (academic CVs can be longer)*

*CVs include your name, address, phone number, email address, employment history and education.*

*Non-relevant employment and early education are not necessarily included.*

*In English speaking countries photos, date of birth, gender and marital status are not included on the CV.*

### COVER LETTER

*1 page long*

*3 main criteria to 'AID' you in writing a successful application:*

- *Attention: capture the reader's attention.*
- *Interest: highlight your qualifications, experiences, skills to ensure the reader*



schluss darüber, welche Eigenschaften und Kenntnisse das Unternehmen fordert.

## 2. LEBENSLAUF

Wichtig beim Lebenslauf: Schreiben Sie kurz, präzise und pointiert. Richtwert für die Länge sind zwei Seiten. Eine gute Gliederung des Lebenslaufs erleichtert die Lesbarkeit und macht es Ihrem potenziellen Arbeitgeber leicht, Ihre Stärken zu erkennen.

## 3. FOTO

Achten Sie bei Ihrem Foto auf Aktualität und ein seriöses Auftreten. Suchen Sie sich einen Fotografen, der auf Bewerbungsfotos spezialisiert ist und wählen Sie unifarbene Kleidung für das Shooting. Die Kleidung sollte auch für ein Bewerbungsgespräch passen. Lassen Sie zwei unterschiedliche Fotos anfertigen, so dass Sie je nach Art des Unternehmens das richtige Bild wählen können.

## 4. ZEUGNISSE

Standard für jede Bewerbungsmappe ist das letzte aktuelle Zeugnis aus Ihrem Studium. Ist Ihr Abiturzeugnis für die Stelle interessant, legen Sie auch dieses bei. Arbeitszeugnisse oder relevante Praktikumsbescheinigungen gehören ebenso dazu. Es wird empfohlen, die Zeugnisse nach der Reihenfolge im Lebenslauf der Bewerbungsmappe beizulegen.

## 5. VERSAND

**Postweg:** Verwenden Sie für Ihre Unterlagen die klassische zweiseitige Mappe.

*remains interested in you.*

- *Desire: make the reader want to meet you (by showing what you can offer).*

**A cover letter is intended to complement your CV, not to duplicate it.**

**Structure includes the following:**

### **Address**

*Yours and your potential employer/university*

### **Appropriate Greeting**

*“Dear Sir/Madam”, “Dear Mr./Mrs. Jones”*

### **Introduction**

*Who are you? Why are you writing? What position are you interested in? Where and when did you see the position advertised?*

### **Main body**

*What do you have to offer? What can you bring to the company/university? Highlight your most relevant skills and experience.*

### **Conclusion and Platitudes**

*“I look forward to hearing from you”  
“Yours faithfully”, “Yours sincerely”*

### **Statement of Purpose**

*2 pages maximum unless otherwise stated.*

*Generally written like an essay.*

*Elaborates on you as a person and your personal qualities.*

*Leaves the reader with a flavor of who you are, but leaves them wanting more.*

*Always bear in mind your goal – why are you writing this? → to get the job.*

Dreiseitige Mappen führen zu Verwirrung und lassen eine sinnvolle Anordnung nur unzureichend zu. Senden Sie Ihre Bewerbungsunterlagen auf dem empfohlenen Weg ein.

**E-Mail Bewerbung:** Fügen Sie Anschreiben und Bewerbungsunterlagen als eine PDF-Datei Ihrer Mail bei. Zwei bis drei einleitende Sätze im E-Mail-Text reichen aus. Das Anschreiben gehört nicht in den Mailtext. Senden Sie Ihre Bewerbung von einer „seriösen“ E-Mailadresse.

**Online-Bewerbung:** Achten Sie in einem Bewerbungsportal darauf, die Felder einheitlich und korrekt zu füllen. Laden Sie Ihre Dokumente in dem geforderten Dateiformat hoch und benennen Sie Dateien so prägnant wie möglich.

*Create links between you as a person and how you will be an asset to this company/ university.*

*Personal but not too personal – remember, you are still writing to a stranger.*

*Anecdotal stories are possible. If you do use anecdotes, keep them brief and make sure you highlight their relevance to the application.*

*Ensure your statement stands out from the crowd – this is the one place where you can really let your personality come out in your writing.*

***Be unique and honest!***



NOCH FRAGEN?  
Bewerbungsmappenchecks  
auf der PRAXISBÖRSE 2020



## IMPRESSUM // IMPRINT

**Georg-August-Universität Göttingen**  
 Stabsstelle Kooperation und Innovation  
 Goßlerstraße 9  
 37073 Göttingen

**Projektleitung**  
 Claudia Kohrell  
 E-Mail: [praxisboerse@uni-goettingen.de](mailto:praxisboerse@uni-goettingen.de)  
[www.uni-goettingen.de/praxisboerse](http://www.uni-goettingen.de/praxisboerse)

**Design**  
 mediendesign | [aronjungermann](http://aronjungermann.com)  
[www.aronjungermann.com](http://www.aronjungermann.com)

**Fotonachweise**  
 Peter Heller, Christoph Mischke und Jan Vetter



Für weitere Infos  
 Code scannen!

**Georg-August-Universität Göttingen**  
 Cooperation and Innovation  
 Goßlerstraße 9  
 37073 Göttingen

**Project management**  
 Claudia Kohrell  
 E-Mail: [praxisboerse@uni-goettingen.de](mailto:praxisboerse@uni-goettingen.de)  
[www.uni-goettingen.de/praxisboerse](http://www.uni-goettingen.de/praxisboerse)

**Design**  
 mediendesign | [aronjungermann](http://aronjungermann.com)  
[www.aronjungermann.com](http://www.aronjungermann.com)

**Photo credits**  
 Peter Heller, Christoph Mischke and Jan Vetter



Please scan for  
 further information!

# Find the **job** that suits you!

[www.stellenwerk-goettingen.de](http://www.stellenwerk-goettingen.de)

Official job portal University of Göttingen

New job offers from Göttingen and all over Germany are waiting for you every day:

student jobs | work-study positions | internships | traineeships | graduate jobs  
jobs at your university | private part-time jobs





**Our foresight. Your inspiration.**

## Plant tomorrow's ideas.

As one of the most innovative plant breeding companies in the world, we attach particular importance to the individual career development of our employees. We strive for fresh thinking and pioneering ideas. We support entrepreneurial spirit to set standards in our market and develop sustainable solutions for today's and future challenges.

[www.kws.com/careers](http://www.kws.com/careers)

**SEEDING  
THE FUTURE**  
SINCE 1856

**KWS**

