



CBL Centre of Biodiversity
and sustainable Land Use



Section: Biodiversity, Ecology and Nature Conservation

Consecutive Master's programme

Biodiversity, Ecology and Evolution

BEE / DD-IMABEE

Info-Session 15.09.2022

PD Dr. Dirk Gansert

Tel.: 0551-39-28542 E-Mail: dganser@gwdg.de

www.uni-goettingen.de/de/123968.html

www.uni-goettingen.de/de/524600.html

Zentrum für Biodiversität und Nachhaltige Landnutzung

Über das CBL

Das Zentrum bündelt die am Standort Göttingen vorhandenen Kompetenzen auf dem Gebiet der Biodiversität und der Nachhaltigkeitsforschung. Forschende und Lehrende der Lebens- und Gesellschaftswissenschaften widmen sich dem weltweit ungelösten Problem, wie Bevölkerungswachstum, nachhaltiges Ressourcenmanagement und Biodiversität in Einklang zu bringen sind. Das Zentrum verfolgt dabei einen ganzheitlichen Ansatz: die interdisziplinären Projekte in Forschung und Lehre binden nationale und internationale Partner – schwerpunktmäßig aus Entwicklungs- und Schwellenländern – mit ein. So wird von Anfang an der Aufbau von Kompetenzen gefördert und ein tragfähiges weltweites Netzwerk geschaffen, das durch aktive Alumni-Arbeit lebendig gehalten wird. Trägerfakultäten des Zentrums sind die Fakultäten für Agrarwissenschaften, für Biologie und Psychologie und für Forstwissenschaften und Waldökologie.

GREMIEN UND ORDNUNG

[Vorstand](#)[Wissenschaftlicher Beirat](#)[Ordnung](#)

BIODIVERSITÄTSFORSCHUNG IN GÖTTINGEN

[Mehr Informationen](#)

AKTUELLES UND MEDIEN

[SoilMan-Projekt: EU-biodiversa-policy
brief erschienen](#)



MSc(PhD)Biodiversity, Ecology and Evolution

Studiendauer: Vier Semester

Abschluss: Master of Science, M.Sc.

Zugangsvoraussetzungen: universitärer Bachelor-Abschluss oder Äquivalent in einem biologisch ausgerichteten Fachgebiet der Lebens- und Umweltwissenschaften. Die Zulassung erfolgt auf der Grundlage des Bewerbungsverfahrens entsprechend der [Zulassungsordnung](#) (pdf).

Studienbeginn: Wintersemester (Mitte Oktober)

Zahl der Studienplätze: 40 pro Jahr

Ende der Bewerbungsfristen: 01.04. - 15.05. für das folgenden Wintersemester

Bitte beachten Sie die Informationen der Fakultät [zur Einschränkung des Lehrbetriebs wegen Covid-19](#)

[Infoveranstaltung für Erstsemester](#)

[Struktur/Schwerpunkte des Studiengangs \(pdf\)](#)

[Studienberatung und Koordination](#)

STUDIUM

[Lehrveranstaltungen WS \(pdf\)](#)

[Alle Module \(pdf\)](#)

[Englische Module \(pdf\)](#)

[Deutsche Module \(pdf\)](#)

[IMABEE Module \(pdf\)](#)

[Prüferliste \(pdf\)](#)

Centre of Biodiversity and Sustainable Land Use



- Main Tasks:

Research and Education (BSc, MSc, PhD):

interdisciplinary and across faculties

- Nearly 30 institutes out of four faculties

Biology & Psychology (leading), Agricultural Sciences, Forest Sciences & Forest Ecology, Geosciences & Geography

Contributing Faculties + DPZ

Selection of 10 out of 86 modules in total

Biology & Psychology 13

Animal Ecology
Histor. Anthropology & Human Ecology*
Didactics of Biology
Ecosystem Modelling
Evolutionary Biology
Nature Conservation
Palynology, climate dynamics
Phycology
Plant Ecology & Ecosystems Research
Sociobiology / Anthropology*
Botanical Systematics & Evolution
Vegetation Ecology & Phytodiversity
Zoology, Morphology & Evolution

Forest Sciences & Forest Ecology 7

Ecological Informatics
Forest Ecology
Macroecology & Biogeography
Forest Nature Conservation & Environmental Policy
Soil Sciences**
Physiology of Woody Plants
Wood Biology

Research Study Programmes:

MSc & PhD

Biodiversity,

Ecology & Evolution

3 Agricultural Sciences

Agricultural Ecology
Agricultural Entomology
Biodiversity Economy

4 Geosciences & Geography

Biogeochemistry
Geobiology
Landscape Ecology
Palaeobiology, Palaeoecology

German Primate Center

Primate Ecology
Behavioural & Sociobiology

*will end at the end of winter term 23/24

**expertise in soil science is required

5 main research topics:

1. Disentanglement of Biodiversity

Systematics of Botany and Zoology, Evolution, Phylogeny, Ecology, Palaeobiology, Geobiology...

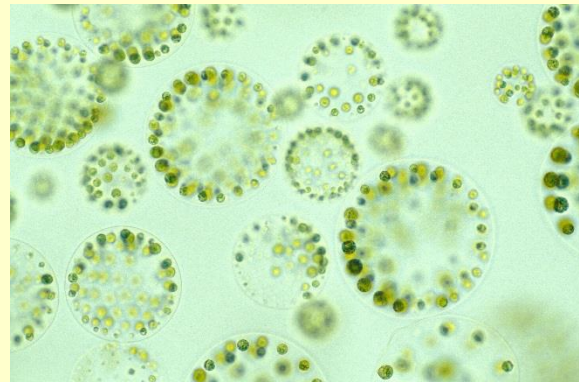

5 main research topics:

2. Spatial distribution of biodiversity

(e.g. biodiversity „hot spots“)

Biogeography, Geobotany, Population Ecology,
Ecosystems Research, Landscape Ecology...



5 main research topics:

3. Functions of biodiversity in ecosystems

Plant-, Animal-, Agro-, Forest-, Landscape-Ecology,
Ecosystems Research & Modelling...



5 main research topics:

4. Temporal dynamics of biodiversity (life history on earth)

Evolution, Phylogeny, Geobiology, Palynology,
Palaeoecology, Environmental history...



5 main research topics:

5. Development of strategies for maintenance of biodiversity e.g. sustainable ecosystem management

Nature Conservation, Environmental Education, Resource Management...

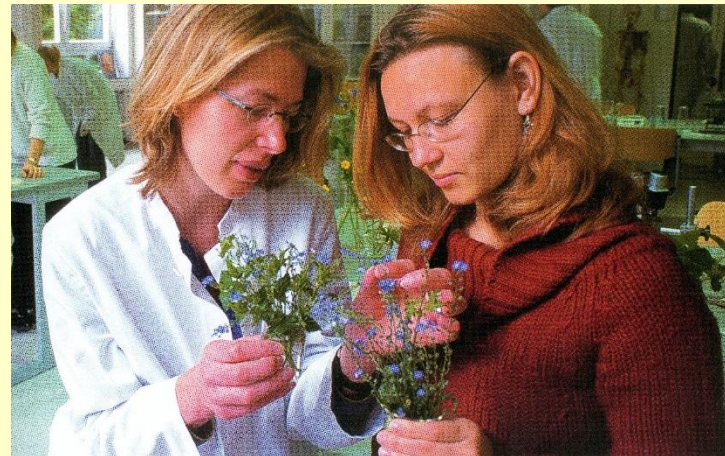

Master's programme Biodiversity, Ecology and Evolution (M.Sc.)

	Biodiversity: obligatory covering module	12 ECTS
Major studies	Plant Ecology, Phytodiversity & Vegetation History: 30 C	30 ECTS 5 modules 6 ECTS each
	Animal Ecology: 30 C	
	Plant Systematics, Evolution & Phylogeny: 30 C	
	Animal Systematics, Morphology & Behaviour: 30 C	
	Evolution: 30 C	
	Conservation Biology: 30 C	
	Forensic Biology (Biologische Spurenkunde)*: 30 C	
	Complementary studies: 5 modules, 6 ECTS each modules of different categories: exploration, functions, dynamics, and maintenance of biodiversity	30 ECTS
	Key competences: languages, methods, social, self, expertise	12 ECTS
	Project management & Research methods: obligatory	6 ECTS
	Master's thesis (6 months)	30 ECTS

*ends on 31.03.2024 (WiSe 23/24)

M.Sc. Biodiversity, Ecology & Evolution

Seven fields of „**Major Studies**“: 30 ECTS each

1) **Plant Ecology, Phytodiversity & Vegetation History**

- Experimental Plant Ecology & Ecosystems Research *or*
- Vegetation Ecology, Phytodiversity & Vegetation History

2) **Plant Systematics, Evolution & Phylogeny**

- Embryophyta *or*
- Pro- and Eucaryotic Algae

M.Sc. Biodiversity, Ecology & Evolution

1) Plant Ecology, Phytodiversity & Vegetation History - Experimental Plant Ecology & Ecosystems Research

M.Biodiv.402 Plant Ecology & Ecosystems Research (6 C)

Complementary Modules (Block I: 12 – 24 C)

M.Biodiv.421 Plant Ecology: Project Course: Plant Ecology (6 C)

M.Biodiv.422 Plant Ecology: CO₂- & H₂O-Balance of Trees (6 C)

M.Biodiv.423 Plant Ecology: Study of Habitats (6 C)

M.Biodiv.424 Plant Ecology: **Field Studies** in Plant Ecology, Phytodiversity, and Ecosystems Research (6 C)

M.Biodiv.450 Plant Ecology: Impact of Global Climate Change on Plant Communities and their Functional Traits (6 C)

Complementary Modules (Block II: 0 - 12 C)

M.Biodiv.431 Vegetation Ecology: Applied Veg. Ecology & Multivariate Analyses (6 C)

M.Agr.0061 Practical Course Nature Conservation in Agricultural Landscapes (6 C)

M.Forst.795 Forest Ecosystems (6 C)

M.Forst.775 Modern Methods in Ecology (6 C)

(M.Forst.754) (Soils of the Earth (6 C))

M.Forst.756 Practice in Soil Hydrology (9 C)

M.Forst.757 Practice in Soil Microbiological (9 C)

M.Forst.774 Stable Isotopes in Terrestrial Ecology (6 C)

M.FES.122 Ecological Simulation Modelling (6 C)

M.Forst.213 Genetic Resources and Physiology of Wood Plants (6 C)

M.Sc. Biodiversity, Ecology & Evolution

1) Plant Ecology, Phytodiversity & Vegetation History

- Vegetation Ecology, Phytodiversity & Vegetation History

M.Biodiv.403 Vegetation Ecology and Vegetation History (6 C)

Complementary Modules (Block I: 12 – 24 C)

M.Biodiv.406	Regional Vegetation Ecology and Phytodiversity (6 C)
M.Biodiv.430	Veg. History: Project Study: Paleoecology & Palynology (6 C)
M.Biodiv.431	Veg. Ecology: Applied Veg. Ecology & Multivariate Analysis (6 C)
M.Biodiv.435	Veg. Ecology and Veg. History: Field studies in Phytodiversity & Palaeoecology (6 C)
M.Biodiv.436	Veg. Ecology: Project Study: Vegetation and Phytodiversity (6 C)
M.Biodiv.437	Veg. History: Methods in Paleoecology (6 C)

Complementary Modules (Block II: 0 - 12 C)

M.Biodiv.423 Plant Ecology: Study of Habitats (6 C)

M.Agr.0061	Practical Course Nature Conservation in Agricultural Landscapes (6 C)
M.Agr.0052	Ecology and Nature Conservation (6 C)
(M.Forst.754)	(Soils of the Earth (6 C))
M.FES.115	Statistical Data Analysis with R (6 C)
M.Geg.02	Resource Utilisation Problems (6 C)
M.Geg.17	Landscape Ecology (6 C)
M.Geg.06 (Biodiv)	Quaternary Climate and Landscape Development (6 C)
M.Geo.116	Paleobotany

Orientierungs-Phase für BSc Biologie und BSc Biodiversität

Die O-Phase für Studierende im BSc Biologie und BSc Biodiversität wird in der Woche vom **17.10. bis 21.10.2022** stattfinden. Sie beginnt am Montag, den 17.10.2022, um 14 Uhr mit einer Einführungsveranstaltung im [großen Hörsaal der Botanik \(MN34\)](#). Hier gibt es alle Informationen zum Studienstart und eine Einteilung in Tutor*innen-Gruppen für die weitere Woche. **Vorherige Anmeldungen zu Modulen und Veranstaltungen sind nicht nötig, es gibt alle Infos in der Einführungsveranstaltung!**

Studienanfänger im 2-Fächer-Bachelor Biologie (Lehramt) sind hier herzlich willkommen, haben jedoch auch [eigene O-Phasen-Veranstaltungen](#) speziell für das Lehramtsstudium.

hier gibt es
Ersti-Infos

Kontakt

[Fachgruppe Biologie und Biodiversität](#)

[Studienbüro Biologie](#)

studienbuero@biologie.uni-goettingen.de

Informationssysteme der Universität Göttingen

Für die Organisation und Verwaltung des Studiums werden eine Reihe elektronischer Informationssysteme eingesetzt. Zentrale Drehscheibe ist [eCampus](#). Hier können Sie sich mit Ihrer [studentischen Nutzerkennung](#) einloggen und auf alle anderen universitären Informationssysteme zugreifen. Über eCampus haben Sie auch einen Web-Mailzugang zu Ihren studentischen Emails.

Sie können sich Ihre eCampus-Startseite personalisieren, dazu können Sie über den Link "Startseite personalisieren" aus einer Reihe von Portlets auswählen, was für Sie relevant ist. Hier gibt es z.B. Portlets die das aktuelle Wetter, den Mensaplan oder ihr Bibliothekskonto anzeigen. Für Studierende der Biologie empfehlen wir das Portlet des [Bioblogs](#) zu aktivieren über den das Studienbüro der Fakultät über Aktuelles zu den Bachelor- und Masterstudiengängen informiert.

Neben den studentischen Informationsdiensten, können Sie mit Ihrer Nutzerkennung außerdem eine Reihe von Diensten des Rechenzentrums der Universität ([GWDG](#)) nutzen, z.B. [eduroam](#), das Campus-WLAN, [OwnCloud](#), den Cloud-Dienst der GWDG, [ShareLaTeX](#) oder [GitLab](#). Die meisten GWDG-Dienst sind wie auch die Dienste in eCampus per Single-Sign-On (SSO) mit Ihrer studentischen Kennung einfach über den Browser zugänglich.

- > [Allgemeiner Einstieg Online-Systeme der Uni im "Starter-Paket"](#)
- > [Youtube-Playliste Online-Dienste der Universität](#)
- > [Standorte PC Pools für Studierende](#)
- > [Campuslizenzen](#)



FÜR MEIN STUDIUM BRAUCHE ICH...

- [eCampus](#)
- [FlexNow - Elektronische Prüfungsverwaltung](#)
- [SB-Funktionen \(Semesteranschrift, Bescheinigungen...\)](#)
- [StudIP - Lernmanagement](#)
- [Anleitung Elektronisches Vorlesungsverzeichnis \(pdf, deutsch\)](#)
- [Wo finde ich was? - Lageplan der Uni](#)
- [BioBlog - Aktuelle Infos aus dem Studienbüro](#)

Verwendung von Cookies

Zur Erhebung von Besucherstatistiken verwenden wir Cookies. Die erfassten Daten sind anonymisiert und werden nicht an Dritte weitergegeben. Weitere Informationen zu Cookies erhalten Sie in unserer [Datenschutzerklärung](#).

Zustimmen

Nur notwendige Funktionscookies akzeptieren

Willkommen auf dem eCampus der Georg-August-Universität Göttingen.



Der eCampus bietet Ihnen einen zentralen Zugang zu den Onlinediensten der Universität. Sobald Sie sich angemeldet haben, können Sie Funktionen wie SB/UniVZ, Stud.IP, FlexNow und ihr E-Mail Postfach nutzen.

Informationen zu den einzelnen Funktionen finden Sie in unserer [Hilfe](#).

Bei Fragen und Anregungen wenden Sie sich an campussupport@uni-goettingen.de oder persönlich an die Chipkartenstelle im ZHG.

Presseinformationen



Wenn die Chemie (nicht) stimmt: Einfluss der mikroskopischen Umgebung

Nachricht vom 12.09.2022 um 10:00 Uhr

Forscherinnen und Forscher weltweit arbeiten daran, effiziente Materialien zu entwickeln, mit denen CO2 in nutzbare chemische Stoffe umgewandelt werden. Dies ist vor allem

Aus UniVZ wird EXA

Im Rahmen von HISinOne EXA werden die aus dem UniVZ bekannten Veranstaltungs- und Personendaten zur Verfügung stehen. Es kommt allerdings zu Veränderungen im Vorlesungsverzeichnis und Darstellungen der Benutzungsoberfläche, über die wir Sie informieren wollen. In der PDF Anleitung finden Sie die wichtigsten Änderungen im Überblick.

Anleitung Vorlesungsverzeichnis Veranstaltungssuche PDF Anleitung	UniVZ Archiv Die aktuellen Daten für das Sommersemester 2022 finden Sie hier.
Vorlesungsverzeichnis Wintersemester 2022/23 (in Bearbeitung)	Veranstaltungen suchen 2022/23
Personen suchen	Räume suchen

Hochschulstruktur anzeigen	Organisationseinheiten suchen
-----------------------------------	--------------------------------------



MySport
Sportprogramm Semesterferien startet! Jetzt online einsehen und anmelden

eCampus Twitter

► **Bewirb dich auf ein Niedersachsenstipendium!** (eCampus - Links: Bewerbung Niedersachsenstipendium)

Nachricht vom 01.09.2022 um 17:17 Uhr

► **Bewirb dich auf ein Deutschlandstipendium!** Werde Teil unserer Gemeinschaft! (eCampus - Links: Bewerbung Deutschlandstipendium)

Nachricht vom 01.09.2022 um 17:16 Uhr

► **Am 11.8. ab 17:00 Uhr wird der Massenspeicher der GWDG, wo u.a. die Homeverzeichnisse der Studierenden liegen, geup...** <https://t.co/eW6B1oJYW>

Nachricht vom 10.08.2022 um 09:21 Uhr

► **Studierende der Forst Fakultät und CeMIS haben aktuell noch Freidruckguthaben**



Suche nach Personen

Suchen Eingaben zurücksetzen Erweiterte Suche Hilfe zur Suche

Daten der Person

Nachname

Vorname

Telefon

Funktion

Funktion =

Organisationseinheit =

[Auswählen](#)

Suchen Eingaben zurücksetzen Erweiterte Suche Hilfe zur Suche



UnivProf.Dr. Christoph Leuschner

Untere Karspüle 2
37073 Göttingen
Deutschland

- ✉️ cleusch@uni-goettingen.de
- ☎️ [+49 551 39 25701](tel:+495513925701)
- ☎️ [+49 551 39 25718](tel:+495513925718)
- 🔗 <http://www.uni-goettingen.de/de/412076.html>

SFB 990 "Ökologische und sozioökonomische Funktion tropischer Tieflandregenwald- Transformationssysteme (Sumatra, Indonesien) - Projektleiterin / Projektleiter ➤

Akademie der Wissenschaften – Ordentliches Mitglied, Math.-Nat. Klasse ➤

Zentrum für Biodiversität und nachhaltige Landnutzung (CBL) – Mitglied in Zweitmitgliedschaft ➤

Alter und neuer Botanischer Garten – Direktorin / Direktor Wissenschaftlicher Leiter EBG ➤

Abteilung Ökologie und Ökosystemforschung – Professorin / Professor ➤



Veranstaltungen WiSe 2022/23 (9)

[M.Biodiv.402.4 Current topics in plant ecology and conservation biology](#)
Oberseminar | 630038 | Abteilung Ökologie und Ökosystemforschung

Gefundene Veranstaltungen

Aktionen	Semester	Nummer	Veranstaltungsart	Titel der Veranstaltung	Organisationseinheiten	Aktionen
	Wintersemester 2022	631124	Vorlesung	B.Bio 106 Ringvorlesung I - Block B	Abteilung Zellbiologie der Pflanze	
	Wintersemester 2022	630622	Vorlesung	B.Bio.126. Tier und Pflanzenökologie	Abteilung Ökologie und Ökosystemforschung, Abteilung Tierökologie, Albrecht-von-Haller-Institut für Pflanzenwissenschaften	
	Wintersemester 2022	631496	Experimentelles Praktikum	B.Bio.168.1 Vertiefungspraktikum Pflanzenökologie	Abteilung Ökologie und Ökosystemforschung, Albrecht-von-Haller-Institut für Pflanzenwissenschaften	
	Wintersemester 2022	631497	Seminar	B.Bio.168.L Literaturseminar Pflanzenökologie	Abteilung Ökologie und Ökosystemforschung, Albrecht-von-Haller-Institut für Pflanzenwissenschaften	
	Wintersemester 2022	631822	Seminar	B.Biodiv.360 Fallstudien zur Klimaerwärmung	Abteilung Ökologie und Ökosystemforschung	
	Wintersemester 2022	631873	Vorlesung	B.Biodiv.360 Klimaerwärmung und Vegetation	Abteilung Ökologie und Ökosystemforschung	
	Wintersemester 2022	631122	Vorlesung	M.Biodiv.402.1 Vegetation und Ökologie der Erde	Abteilung für Vegetationsanalyse und Phytodiversität mit dem Bereich Alter Botanischer Garten, Abteilung Ökologie und Ökosystemforschung	
	Wintersemester 2022	630038	Oberseminar	M.Biodiv.402.4 Current topics in plant ecology and conservation biology	Abteilung Ökologie und Ökosystemforschung	
	Wintersemester 2022	630047	Vorlesung	M.Biodiv.421.1 Projektkurs	Abteilung Ökologie und Ökosystemforschung	

Master's programme Biodiversity, Ecology and Evolution (M.Sc.)

Biodiversity: compulsory covering module	12 ECTS							
<div style="display: flex; align-items: center;"> <div style="writing-mode: vertical-rl; transform: rotate(180deg); font-weight: bold; margin-right: 10px;">Major studies</div> <div style="flex-grow: 1;"> <table border="1" style="width: 100%; border-collapse: collapse;"> <tr> <td style="background-color: #e0e0e0; padding: 5px;">Plant Ecology, Phytodiversity & Vegetation History: 30 C</td> </tr> <tr> <td style="background-color: #e0e0e0; padding: 5px;">Animal Ecology: 30 C</td> </tr> <tr> <td style="background-color: #e0e0e0; padding: 5px;">Plant Systematics, Evolution & Phylogeny: 30 C</td> </tr> <tr> <td style="background-color: #e0e0e0; padding: 5px;">Animal Systematics, Morphology & Behaviour: 30 C</td> </tr> <tr> <td style="background-color: #e0e0e0; padding: 5px;">Evolution: 30 C</td> </tr> <tr> <td style="background-color: #e0e0e0; padding: 5px;">Conservation Biology: 30 C</td> </tr> <tr> <td style="background-color: #e0e0e0; padding: 5px;">Forensic Biology (Biologische Spurenkunde): 30 C</td> </tr> </table> </div> </div>	Plant Ecology, Phytodiversity & Vegetation History: 30 C	Animal Ecology: 30 C	Plant Systematics, Evolution & Phylogeny: 30 C	Animal Systematics, Morphology & Behaviour: 30 C	Evolution: 30 C	Conservation Biology: 30 C	Forensic Biology (Biologische Spurenkunde): 30 C	30 ECTS
Plant Ecology, Phytodiversity & Vegetation History: 30 C								
Animal Ecology: 30 C								
Plant Systematics, Evolution & Phylogeny: 30 C								
Animal Systematics, Morphology & Behaviour: 30 C								
Evolution: 30 C								
Conservation Biology: 30 C								
Forensic Biology (Biologische Spurenkunde): 30 C								
Complementary studies: 5 modules, 6 ECTS each modules of different categories: exploration, functions, dynamics, and maintenance of biodiversity	30 ECTS							
Key competences: languages, methods, social, self, expertise	12 ECTS							
Project management & Research methods: compulsory	6 ECTS							
Master's thesis (6 months)	30 ECTS							

BEEs:
Decision during
the first year

IMABEE Outgoings:
from the beginning

Compulsory module **M.Biodiv.401** „Biodiversity“ (12 C, no grade)

- One extended field trip for advanced students (zoology or botany) 5 C
- One out of seven species identification courses 3 C
- Four Saturday field trips in SoSe (2 botanical, 2 zoological) 4 C

FlexNow bookings will be done when courses complete and decisions were made

Compulsory module **M.Biodiv.417** (6 C, graded)

„Scientific project management and specific research methods“

- Preparing module for MSc-Thesis: individual(!), off the regular schedule, no time limit
- Must be completed before start of MSc-Thesis, and supervisors were fixed
- One written report of a talk presented in a colloquium: Modern Research in Biodiversity and Ecology

„Go“ for MSc-Thesis: 60 C must be reached, including
M.Biodiv.401 and 417 (Scientific Project Management)

Scientific profile will be developed by

- 1) Selected field of „**Major Studies**“ (30 C)
- 2) Synergism** out of major and complementary studies (30 C)
- 3) Master's thesis (30 C)
- 4) Key competences (12 C)

Sum: 90 - 102 C in a total of 120 C, i.e. 75 – 85%

Pathways for International Research Training (up to 48 ECTS + MSc-Thesis = 65%)

For BEEs **and** IMABEEs (Incomings and Outgoings)

- 1) Specific modules for individual research in international research facilities or foreign universities: „**Field / Project studies in...**“
(M.Biodiv.424, 430, 435, 443, 482, 490, 605)

What is it good for?

- 2) Scientific Project Management and Research Methods (M.Biodiv.417)
- 3) Master's Thesis

MSc-Double Degree (DD) in Biodiversity, Ecology, and Evolution: **IMABEE DD-Option** **Decision until 31.10.2022**

- 1) Partner Universities:
 - Rennes 1, Bretagne, France,
 - Vrije Universiteit Amsterdam & University of Amsterdam, Netherlands
 - N.N. (Aarhus had to leave due to danish jurisdiction)
- 2) First year: study at university of origin (Göttingen), second year: study at **host university**,
(including MSc-Thesis !!!)
- 3) Up to 12 students in exchange: up to 4 incomings and outgoings per university)
- 4) Göttingen students start in WiSe 2022/'23 and move to the host university in winter term
2023/'24 Start: **01 September**
- 5) Financial support via scholarship can be awarded (e.g. Erasmus+)

File Bearbeiten Ansicht Chronik Lesezeichen Extras Hilfe

IMABEE WEBSITE x +

https://www.imabee.eu

IMABEE

Meistbesucht

This website uses cookies. [More info](#)



Welcome to the website of the **International MAster of Biodiversity Ecology and Evolution 'IMABEE'**

IMABEE is a two-year research-oriented master programme for talented and motivated students who are interested in understanding biodiversity, ecology and evolution in all their facets. It is a joint project between four European universities ([University of Rennes1](#), France; [Vrije Universiteit Amsterdam](#), Netherlands; [University of Göttingen](#), Germany; [University of Aarhus](#), Denmark).

Students start their first year at a Home University (one of the four partners within the Consortium). In the second year, students choose a second partner university (i.e. Host University) within the consortium. On completion of the programme, students are awarded a double degree from the two partner universities.

4 Universities

IMABEE offers students the opportunity to compose an individual study programme in biodiversity, ecology and evolution by combining elements from complementary programmes at the partner universities.

Double Degree

DE 10:45 20.09.2017

The **Double Degree** (DD) is a high-ranking international scientific qualification above a regular degree, based on the synergism of different academic education of **two** reputed universities.

It provides significant advantages for the future scientific career or international job offers.

Studying abroad for one semester

Erasmus+ programme

- ✓ attend courses/subjects which Faculty of Biology does not offer
- ✓ acquire broader theoretical knowledge

Voluntary practical project

- ✓ self-organised incl. funding
- ✓ acquire practical skills

Erasmus+ programme

Advantages

- ✓ CV „upgrade“
- ✓ can be recognised as profile module/key competence modules
- ✓ holiday semester possible
- ✓ no study fees at partner university
- ✓ monthly living cost contribution

Erasmus places of Biology all over Europe



Global Exchange Programme - study world wide



USA
Mexico
Columbia

Israel
India
China
Indonesia

Japan
Taiwan
South Korea
Australia

International



Incomings - From abroad to Göttingen

! For international students, Göttingen International offers a [current overview of regulations for entering and traveling to Göttingen](#) under pandemic conditions.

Contact person Biology

Departmental Coordinator Biology

Dr. Anke Schürer

erasbio@biologie.uni-goettingen.de

Office of Studies Biology

Wilhelm-Weber-Straße 2

Advisory Service

Contact Göttingen International

- › Erasmus+ Key Action 103 Coordinator:
Karen Denecke
- › Erasmus+ grant, Grant agreement:
Sandra Ludwig
- › Erasmus+ Incoming exchange students:
Christiane Seack

Outgoings - Going abroad from Göttingen

✓ INFORMATION EVENTS (for further reading)

Next informative meeting "Erasmus+ programme Biology": 09.12.2022

[Information event "Go Abroad" November 2021 \(pdf\)](#)

[Informative meeting "Erasmus+ programme Biology" December 2021 \(pdf\)](#)

[Informative meetings from Göttingen International](#)

➤ GOOD TO KNOW

✓ STUDIES ABROAD

➤ [Erasmus+ Programme Biology](#)

➤ [Erasmus+ Programme Psychology](#)

➤ [Global Exchange Programme](#)

➤ [liveSciences³ Exchange Possibilities](#)

➤ INTERNSHIP ABROAD

General Info-Session
„Go Abroad“
18.11.22, MN 34

How to get more information: Webpage Bioblog

www.biologie.uni-goettingen.de: **Studium**

The screenshot shows a web browser window displaying the Bioblog website. The browser's address bar shows the URL <https://bioblog.uni-goettingen.de>. The website's header features the 'Bioblog' logo and the tagline 'Aktuelle Informationen aus dem Studienbüro Biologie'. Below the header is a navigation menu with the following items: HOME, BACHELOR, LEHRAMT, MASTER, PROMOTION, INTERNATIONAL, STUDIENBÜRO, and PRÜFUNGSAMT. The main content area is divided into two columns. The left column contains a post titled '1. Semester: Schnippel-Set Verkauf' with a sub-header '1. Semester: Schnippel-Set Verkauf'. The text of the post states: 'Wenn Sie bei uns das Schnippel-Set kaufen möchten, halten Sie bitte 35,00 € bereit – es ist bei uns leider KEINE Kartenzahlung möglich!' and 'Sollten Sie in den nächsten Tagen während der Öffnungszeiten des Infopoints verhindert sein, sprechen Sie sich bitte mit anderen Kommilitonen vorher ab, sammeln das Geld und eine Person kauft in unserem Infopoint die Schnippel-Sets.' It also includes the opening hours: 'Der Infopoint ist von Montag, Dienstag, Donnerstag und Freitag von 9:30 bis 12:30 Uhr geöffnet. Wir bitten um Beachtung, dass der Infopoint am Mittwoch geschlossen ist. Außerhalb unserer Sprechzeiten ist leider KEIN Schnippel-Set Verkauf möglich.' The post is dated '2018-09-26' and is categorized under '2-FACH-BACHELOR, BSC BIOCHEMIE, BSC BIODIVERSITÄT, BSC BIOLOGIE'. The right column contains a section titled 'ÜBER DEN BIOBLOG' with the text: 'Auf diesen Seiten informiert Sie das Studienbüro über Aktuelles aus den Bachelor- und Masterstudiengängen der Biologie.' Below this is a section titled 'KATEGORIEN' with a list of categories: 'Alle', 'Ausland / International', 'Erasmus Incoming', 'Erasmus Outgoing', 'Bachelor', '2-Fach-Bachelor', 'BSc Biochemie', and 'BSc Biodiversität'. The browser's taskbar at the bottom shows the system tray with the date '26.09.2018' and time '11:08'.

Meistbesucht

Bioblog

Aktuelle Informationen aus dem Studienbüro Biologie

HOME BACHELOR LEHRAMT MASTER PROMOTION INTERNATIONAL STUDIENBÜRO PRÜFUNGSAMT

1. Semester: Schnippel-Set Verkauf

Wenn Sie bei uns das Schnippel-Set kaufen möchten, halten Sie bitte **35,00 €** bereit – es ist bei uns leider **KEINE** Kartenzahlung möglich!

Sollten Sie in den nächsten Tagen während der Öffnungszeiten des Infopoints verhindert sein, sprechen Sie sich bitte mit anderen Kommilitonen vorher ab, sammeln das Geld und eine Person kauft in unserem Infopoint die Schnippel-Sets.

Der Infopoint ist von Montag, Dienstag, Donnerstag und Freitag von 9:30 bis 12:30 Uhr geöffnet. Wir bitten um Beachtung, dass der Infopoint am Mittwoch geschlossen ist. Außerhalb unserer Sprechzeiten ist leider KEIN Schnippel-Set Verkauf möglich.

2018-09-26 2-FACH-BACHELOR, BSC BIOCHEMIE, BSC BIODIVERSITÄT, BSC BIOLOGIE

ÜBER DEN BIOBLOG

Auf diesen Seiten informiert Sie das Studienbüro über Aktuelles aus den Bachelor- und Masterstudiengängen der Biologie.

KATEGORIEN

- ▶ Alle
- ▶ Ausland / International
- ▶ Erasmus Incoming
- ▶ Erasmus Outgoing
- ▶ Bachelor
- ▶ 2-Fach-Bachelor
- ▶ BSc Biochemie
- ▶ BSc Biodiversität

Sprechstundenausfall / Sprechstundenverlegung 09/2018

- Die Sprechstunden von **Frau Deutinger** (Prüfungsamt) entfällt am 25. + 26.09.2018, sowie die Sprechstunden von **Frau Sammt** (Prüfungsamt) vom 29.10. bis einschließlich

DE 11:08 26.09.2018

Centre of Biodiversity and Sustainable Land Use

Section: Biodiversity, Ecology, and Nature conservation



Further steps to the Master's programme:

- 1) Application until 15 May - O.K.
- 2) Enrollment - O.K.
- 3) Completion of documents: C1 English, B1 German: 15 November
BSc certificate: 31 March 2022 **at the latest**
- 4) Acquaintance with the University's infrastructure
- 5) Arrangement of the personal schedule
- 6) Handling of EXA-database and FlexNow
- 7) Official start of teaching sessions 24.10.22