

20202_Philosophie_VL_30LV

Erfasste Fragebögen = 543



Auswertungsteil der geschlossenen Fragen

Legende

Fragetext

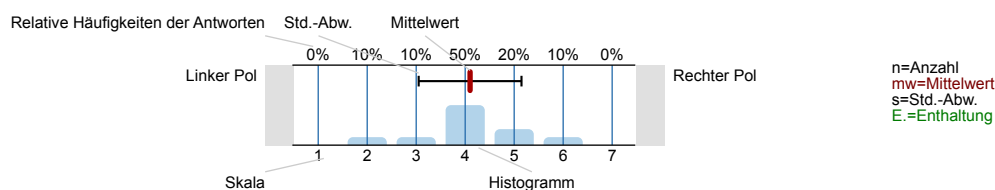

1. Fragen zu Studium und Person

1.1) Mein angestrebter Abschluss in diesem Studiengang ist

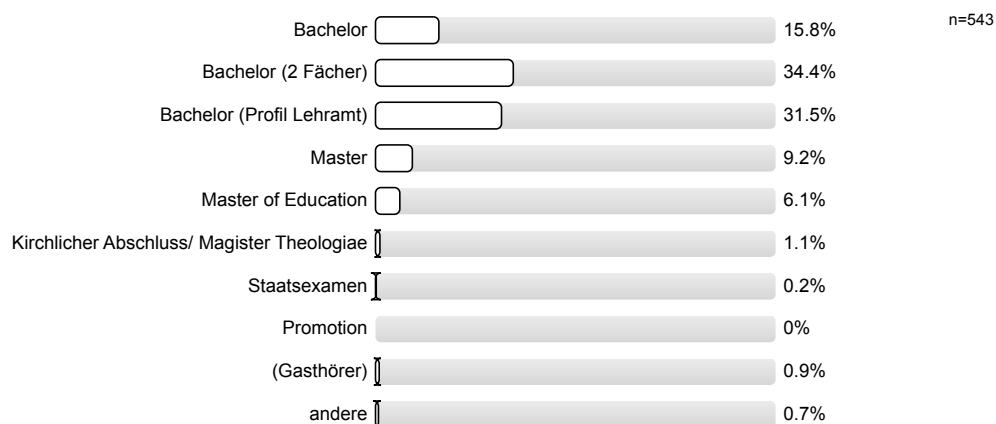

1.2) Ich studiere im (FS=Fachsemester)

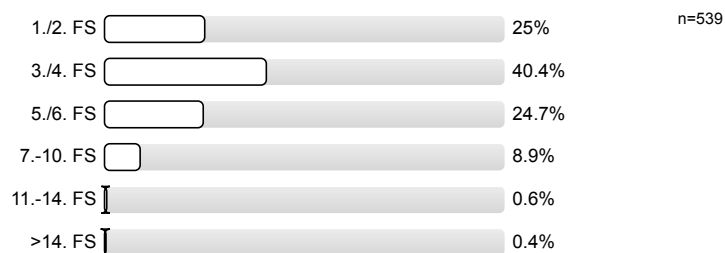

1.3) Die Lehrveranstaltung ist für mich



1.4) Meine Muttersprache ist

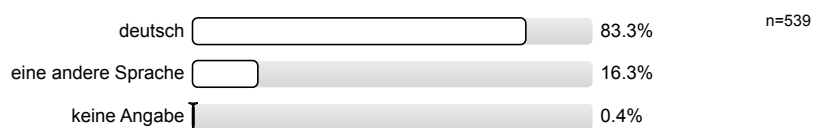

1.5) Mein Geschlecht ist

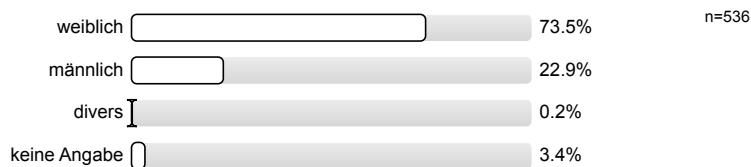

1.6) Diese Veranstaltung wird von folgender Fakultät angeboten (gemäß Fragebogenkopf)

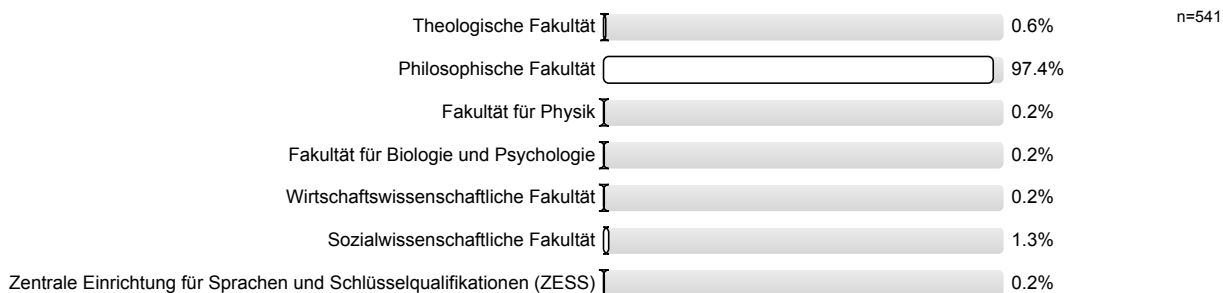

2. Fragen zur Lehrveranstaltung

2.1) Die Vorlesung hat mein Interesse an dem Thema gefördert.

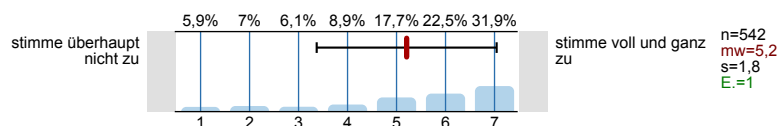

2.2) In dieser Vorlesung lerne ich viel.

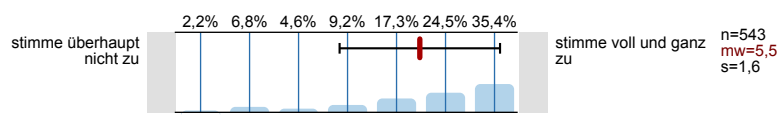

2.3) Die Vorlesung ist inhaltlich gut strukturiert.

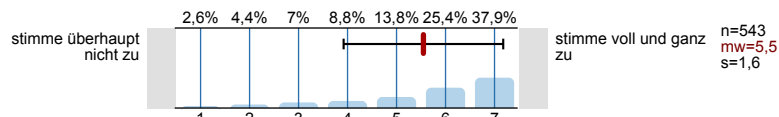

2.4) Die Lernziele wurden klar formuliert.

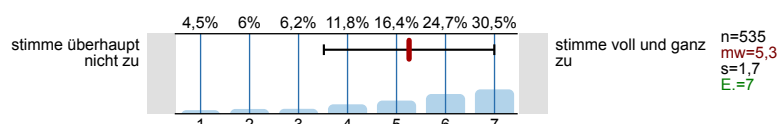

2.5) Die eingesetzten Lernhilfen sind für mich nützlich.

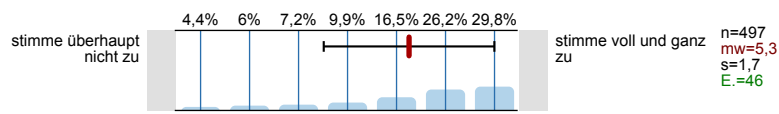

2.6) An einem der ersten Vorlesungstermine wurden die Leistungsanforderungen deutlich gemacht.

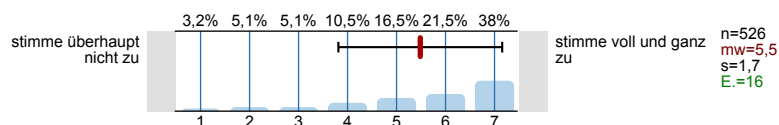

2.7) Die Vorlesung ist mit den anderen Veranstaltungen des Moduls inhaltlich abgestimmt.

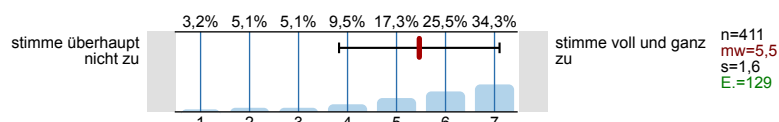

2.8) Die Lehrperson ist im Umgang mit den Studierenden fair.

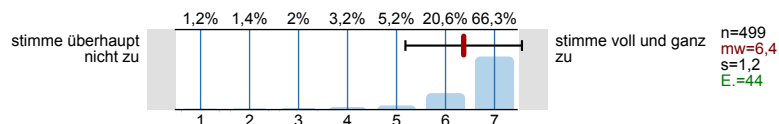

- 2.9) Ich bereite mich für die Vorlesung regelmäßig vor oder nach.

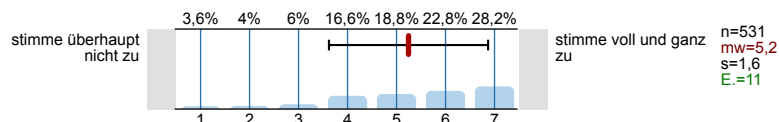

3. Spezifische Fragen zur Lehrveranstaltung

- 3.1) Die Lehrveranstaltung findet ...

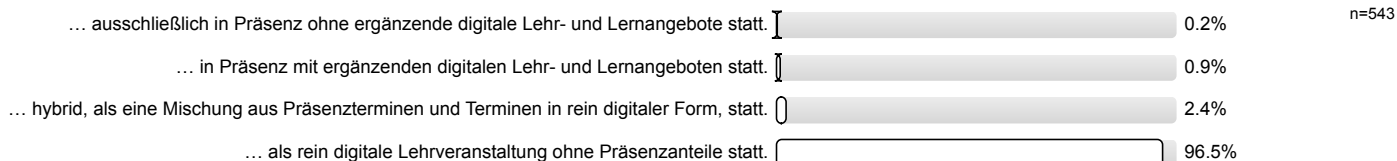

4. Die Lehrveranstaltung findet ausschließlich in Präsenz ohne ergänzende digitale Lehr- und Lernangebote statt.

- 4.1) ... die Möglichkeiten zur Interaktion mit der*dem Lehrenden?

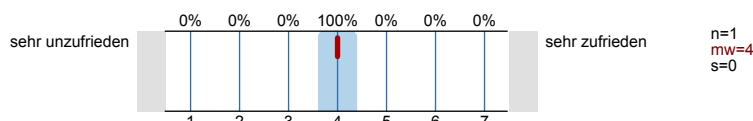

- 4.2) ... die Möglichkeiten der Interaktion mit Kommiliton*innen?

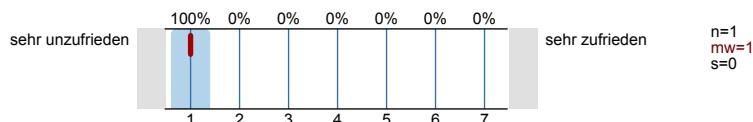

- 4.3) ... die Möglichkeiten, die Lernziele zu erreichen?

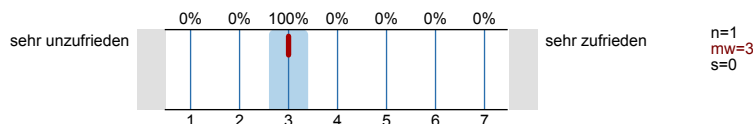

5. Die Lehrveranstaltung findet in Präsenz mit ergänzenden digitalen Lehr- und Lernangeboten statt.

- 5.1) Welche(s) ergänzende(n) digitale(n) Lehrformat(e) wurde(n) in dieser Lehrveranstaltung genutzt?

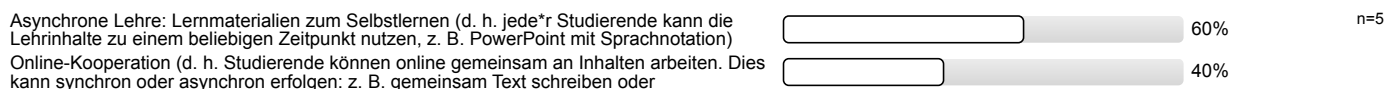

- 5.2) Welche Formen der digitalen Kommunikation kamen zur Anwendung? (Mehrfachnennung möglich)

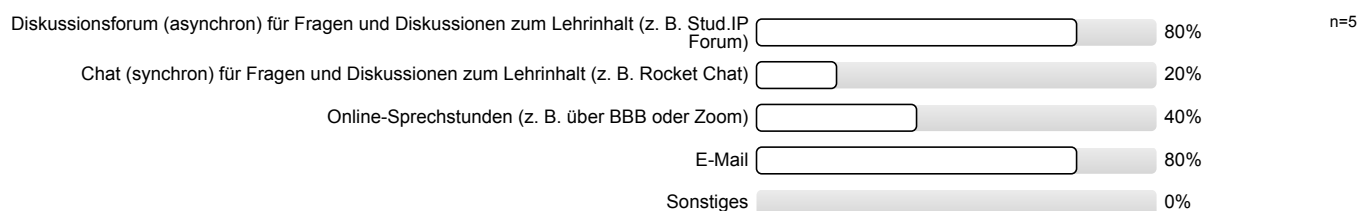

- 5.3) ... die Möglichkeiten zur Interaktion mit der*dem Lehrenden?

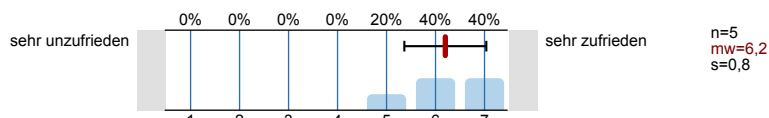

- 5.4) ... die Möglichkeiten der Interaktion mit Kommiliton*innen?

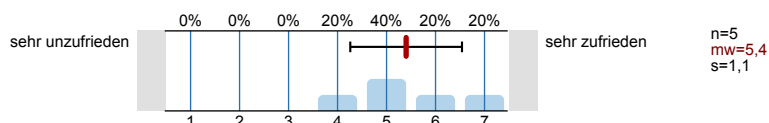

5.5) ... die Antwortzeiten?

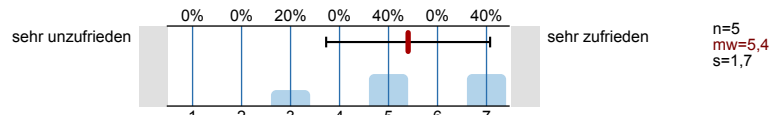

5.6) ... Barrierefreiheit?

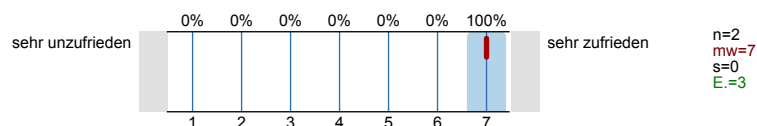

5.7) Welche Formen digitaler Lernmaterialien kamen zur Anwendung? (Mehrfachnennung möglich)

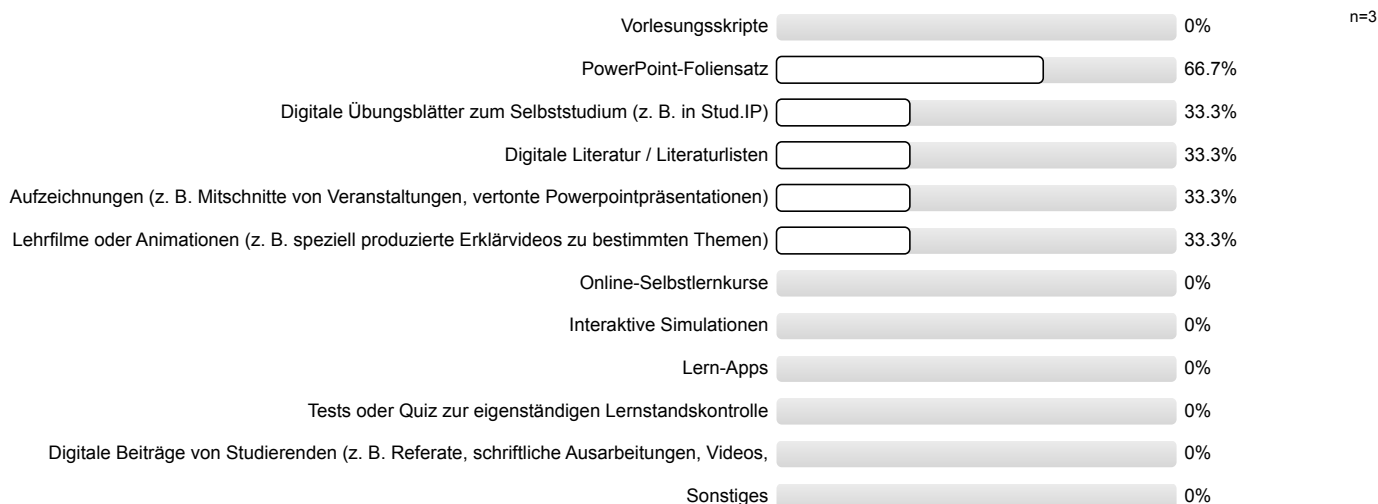

5.8) ... Darstellung und Verständlichkeit der Inhalte?

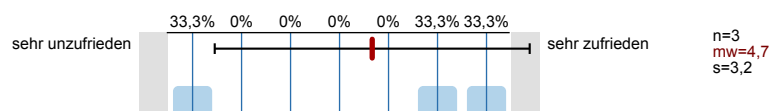

5.9) ... Eignung zur Erreichung der Lernziele?

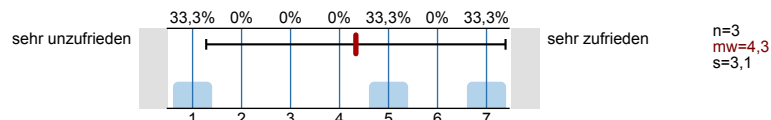

5.10) ... technisches Funktionieren (z. B. Laden der Seite, Stabilität des Videoconferencing Tools etc.)?

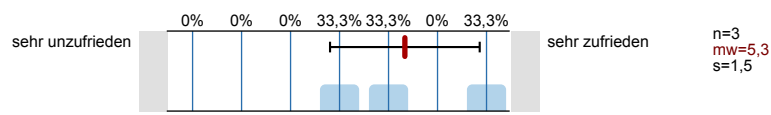

5.11) ... Barrierefreiheit?

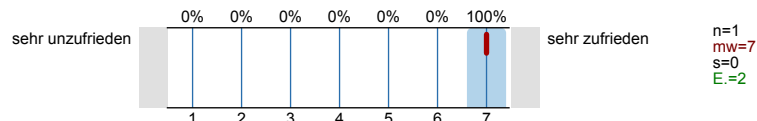

5.12) Welche Formen der Online-Zusammenarbeit kamen zur Anwendung? (Mehrfachnennung möglich)

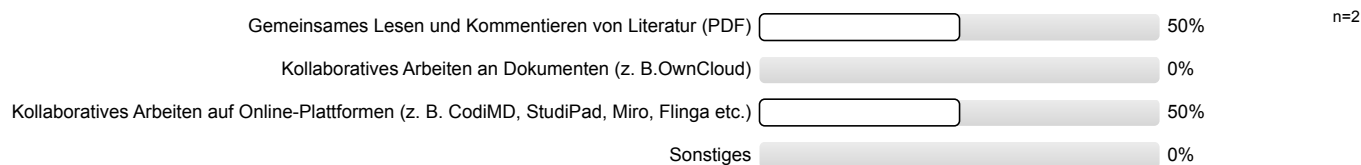

5.13) ... notwendige Einarbeitungszeit?

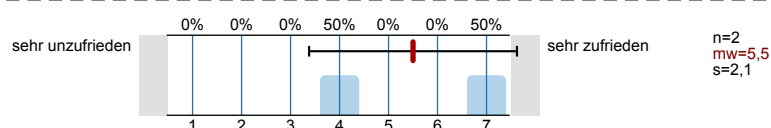

5.14) ... Benutzerfreundlichkeit?

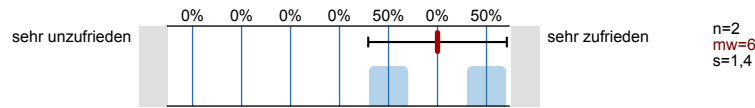

5.15) ... Eignung zur Erreichung der angestrebten Ziele?

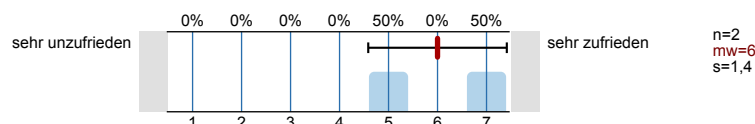

5.16) ... technisches Funktionieren?

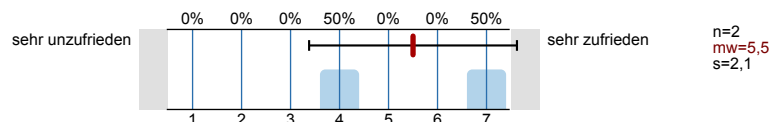

5.17) ... Barrierefreiheit?

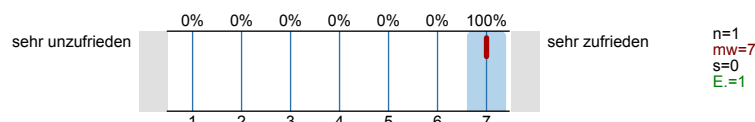

6. Die Lehrveranstaltung findet hybrid, als eine Mischung aus Präsenzterminen und Terminen in rein digitaler Form, statt.

6.1) Welche(s) ergänzende(n) digitale(n) Lehrformat(e) wurde(n) in dieser Lehrveranstaltung genutzt?

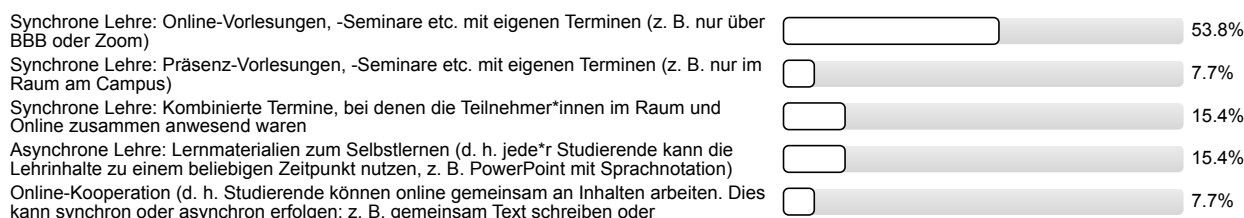

6.2) Welche Formen der digitalen Kommunikation kamen zur Anwendung? (Mehrfachnennung möglich)

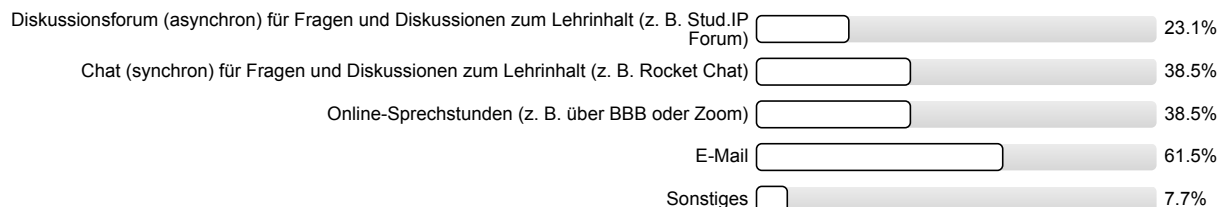

6.3) ... die Möglichkeiten zur Interaktion mit der*dem Lehrenden?

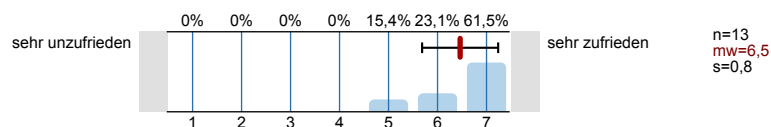

6.4) ... die Möglichkeiten der Interaktion mit Kommiliton*innen?

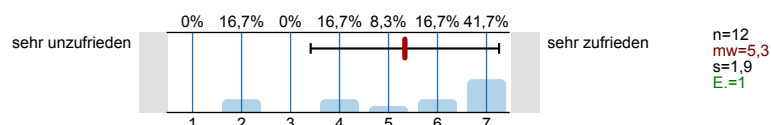

6.5) ... die Antwortzeiten?

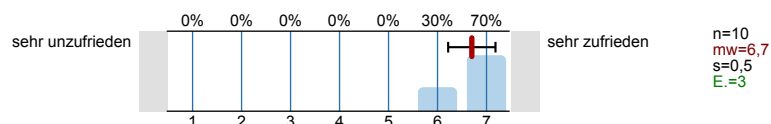

6.6) ... Barrierefreiheit?

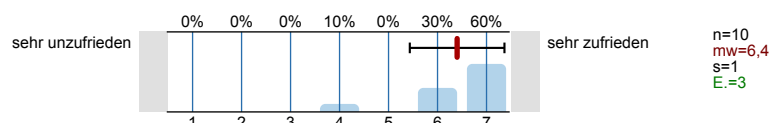

6.7) Welche Formen digitaler Lernmaterialien kamen zur Anwendung? (Mehrfachnennung möglich)

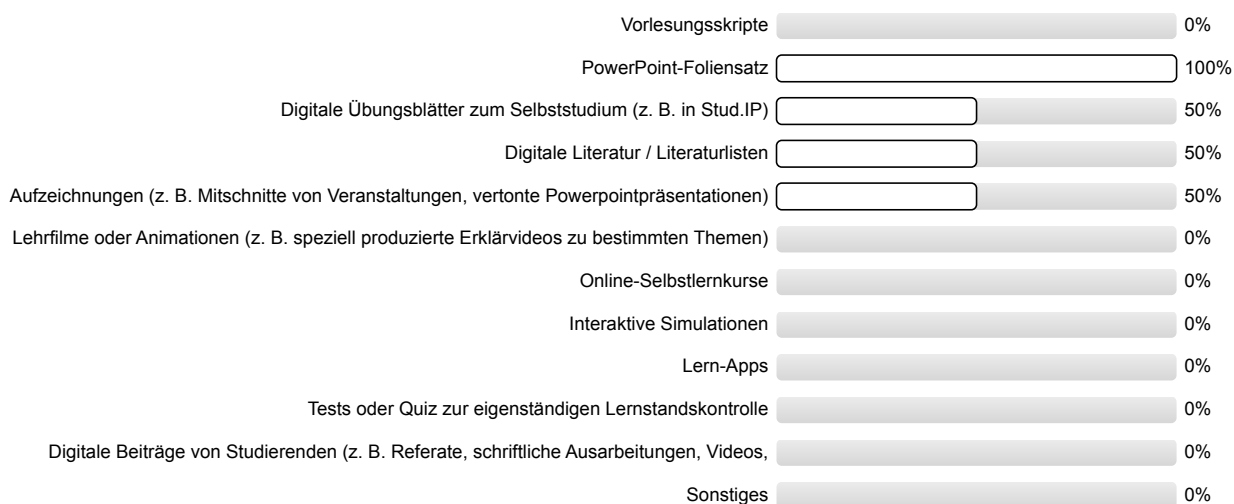

6.8) ... Darstellung und Verständlichkeit der Inhalte?

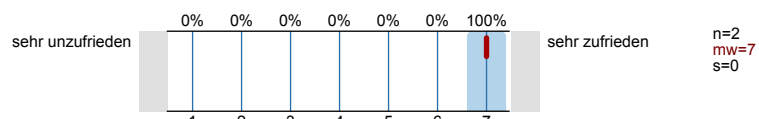

6.9) ... Eignung zur Erreichung der Lernziele?

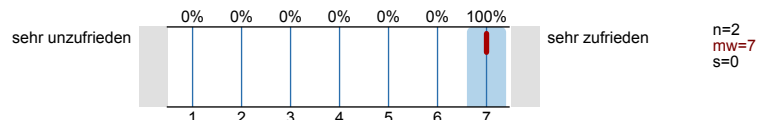

6.10) ... technisches Funktionieren (z. B. Laden der Seite, Stabilität des Videoconferencing Tools etc.)?

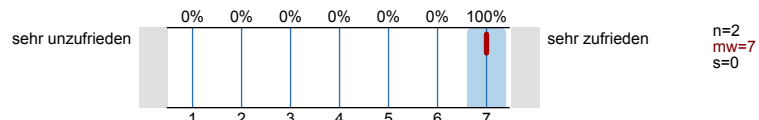

6.11) ... Barrierefreiheit?

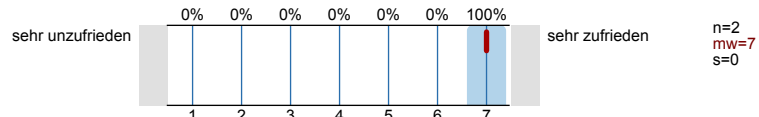

6.12) Welche Formen der Online-Zusammenarbeit kamen zur Anwendung? (Mehrfachnennung möglich)

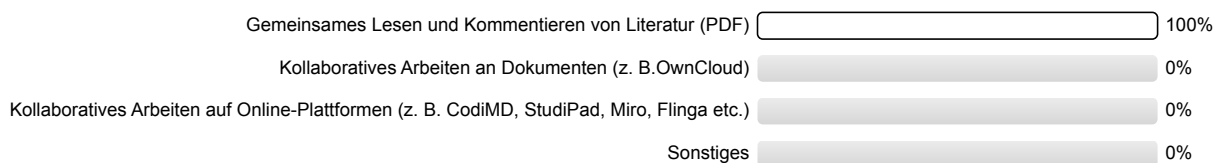

6.13) ... notwendige Einarbeitungszeit?

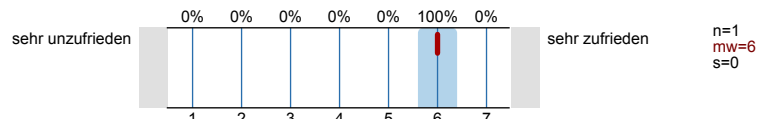

6.14) ... Benutzerfreundlichkeit?

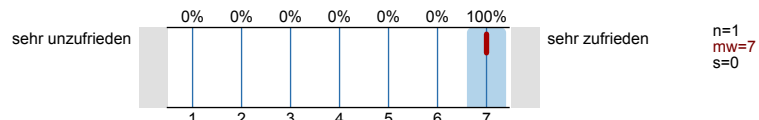

6.15) ... Eignung zur Erreichung der angestrebten Ziele?

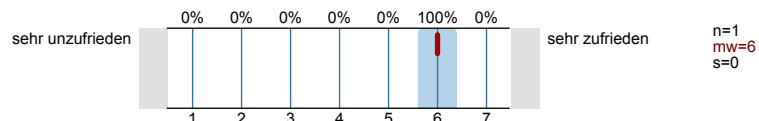

6.16) ... technisches Funktionieren?

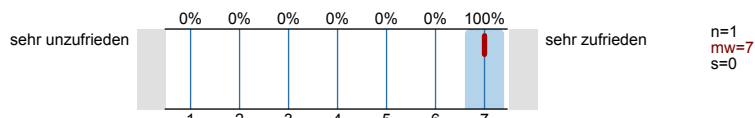

6.17) ... Barrierefreiheit?

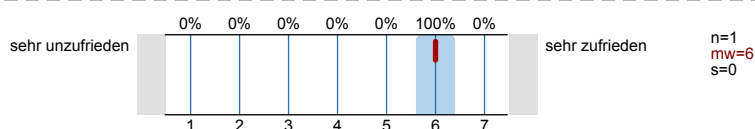

6.18) Welche Formen der synchronen Lehre kamen zur Anwendung? (Mehrfachnennung möglich)

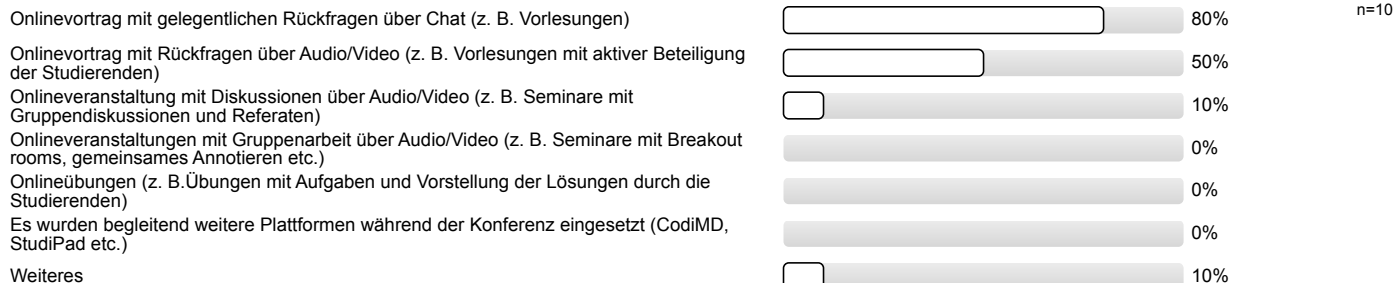

6.19) ... notwendige Einarbeitungszeit?

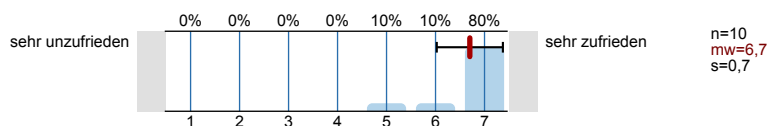

6.20) ... technisches Funktionieren (z. B. Stabilität der Verbindung, Stabilität des Videoconferencing Tools)?

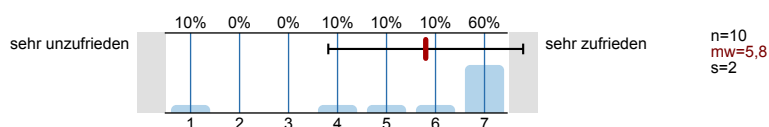

6.21) ... Eignung zur Erreichung der Lernziele?

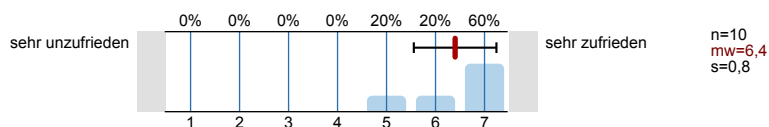

6.22) ... Möglichkeit zur Interaktion mit der*dem Lehrenden?

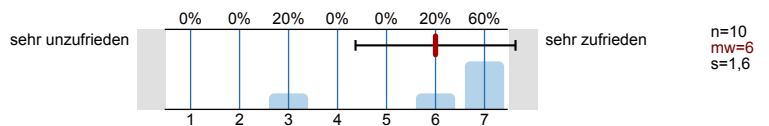

6.23) ... Möglichkeit der Interaktion mit Kommiliton*innen?

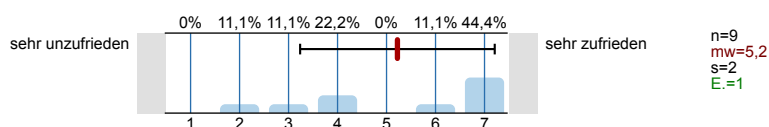

6.24) ... Barrierefreiheit?

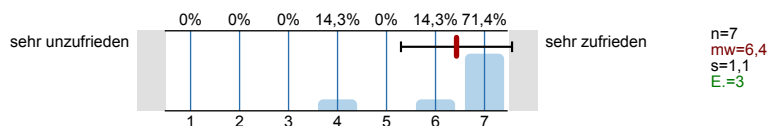

6.25) Ich habe ... teilgenommen?

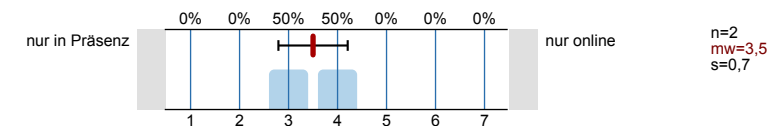

6.26) Ich sehe die Vorteile für eine erfolgreiche Teilnahme an der Veranstaltung ...

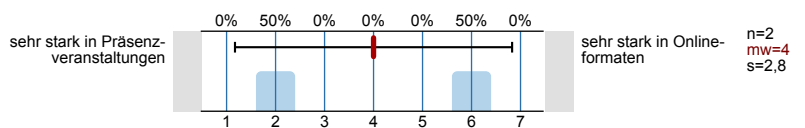

6.27) Die virtuellen Teilnehmer*innen waren im Raum am Campus gut verständlich.

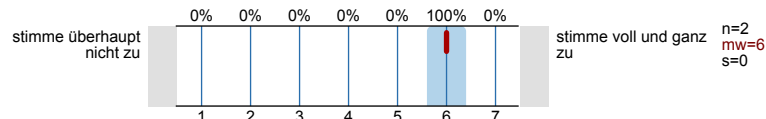

6.28) Die physischen Teilnehmer*innen im Raum am Campus waren in der Webkonferenz gut verständlich.

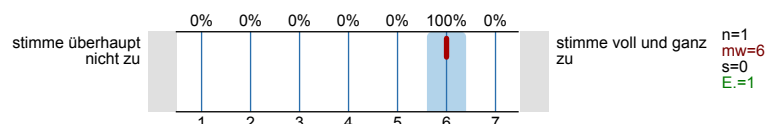

6.29) Ich konnte der Veranstaltung gut folgen.

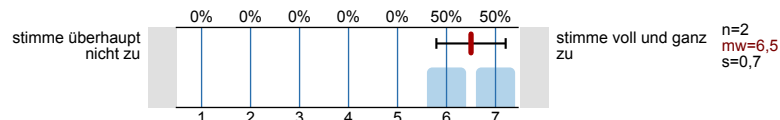

6.30) Ich konnte mich an der Veranstaltung im von mir gewünschten Maß aktiv beteiligen.

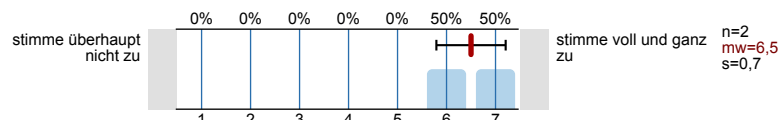

6.31) Es ist gelungen, beide Gruppen gleichermaßen einzubinden.

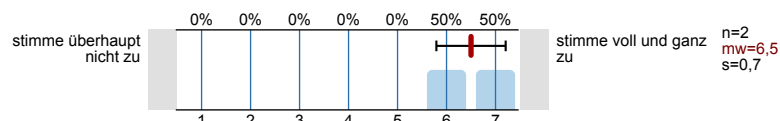

6.32) Die Auswahlkriterien der Teilnehmer*innen für die Präsenzveranstaltungen wurden klar formuliert.

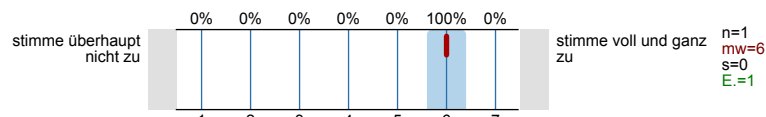

6.33) Die Einteilung für die Präsenz-/ Onlineteilnahme habe ich als gerecht empfunden.

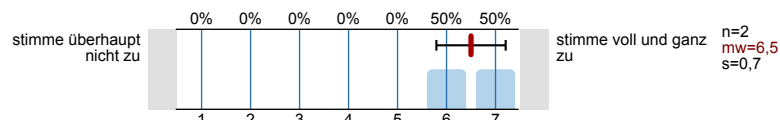

6.34) Die Möglichkeit, im Raum am Campus teilzunehmen, habe ich als wertvoll empfunden.

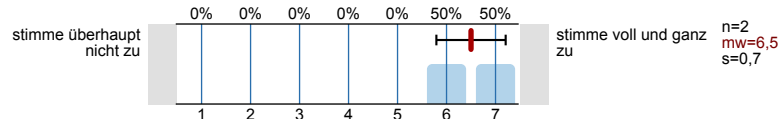

6.35) Sollten die Einschränkungen anhalten, würde ich in der Zukunft eine reine Online-Veranstaltung vorziehen.

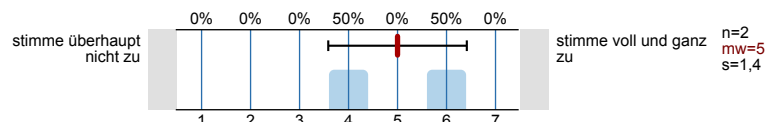

7. Die Lehrveranstaltung findet als rein digitale Lehrveranstaltung ohne Präsenzanteile statt.

7.1) Welche(s) ergänzende(n) digitale(n) Lehrformat(e) wurde(n) in dieser Lehrveranstaltung genutzt?

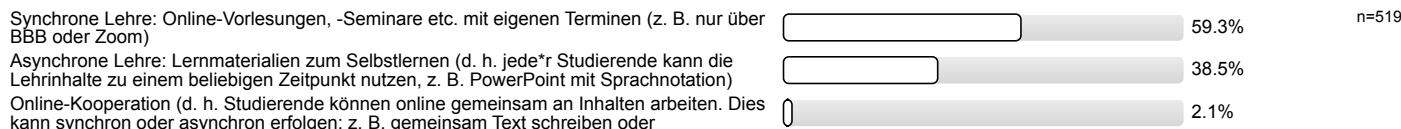

7.2) Welche Formen der digitalen Kommunikation kamen zur Anwendung? (Mehrfachnennung möglich)

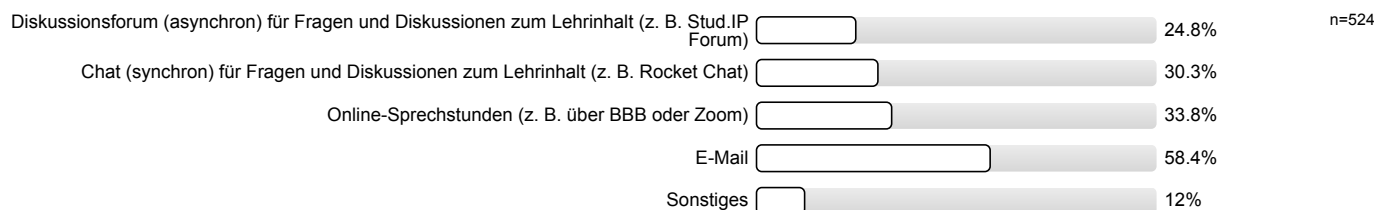

7.3) ... die Möglichkeiten zur Interaktion mit der*dem Lehrenden?

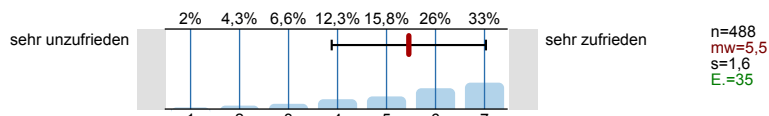

7.4) ... die Möglichkeit der Interaktion mit Kommiliton*innen?

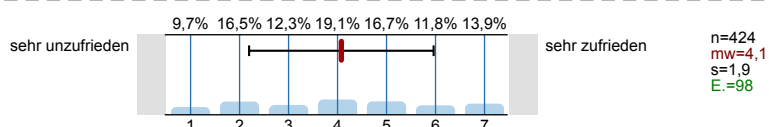

7.5) ... die Antwortzeiten?

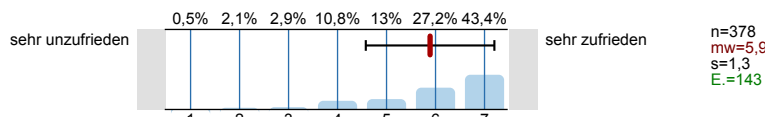

7.6) ... Barrierefreiheit?

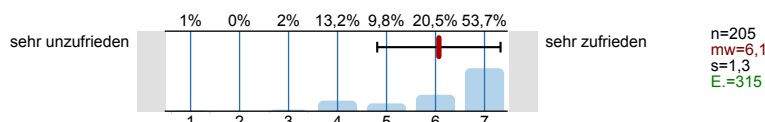

7.7) Welche Formen digitaler Lernmaterialien kamen zur Anwendung? (Mehrfachnennung möglich)

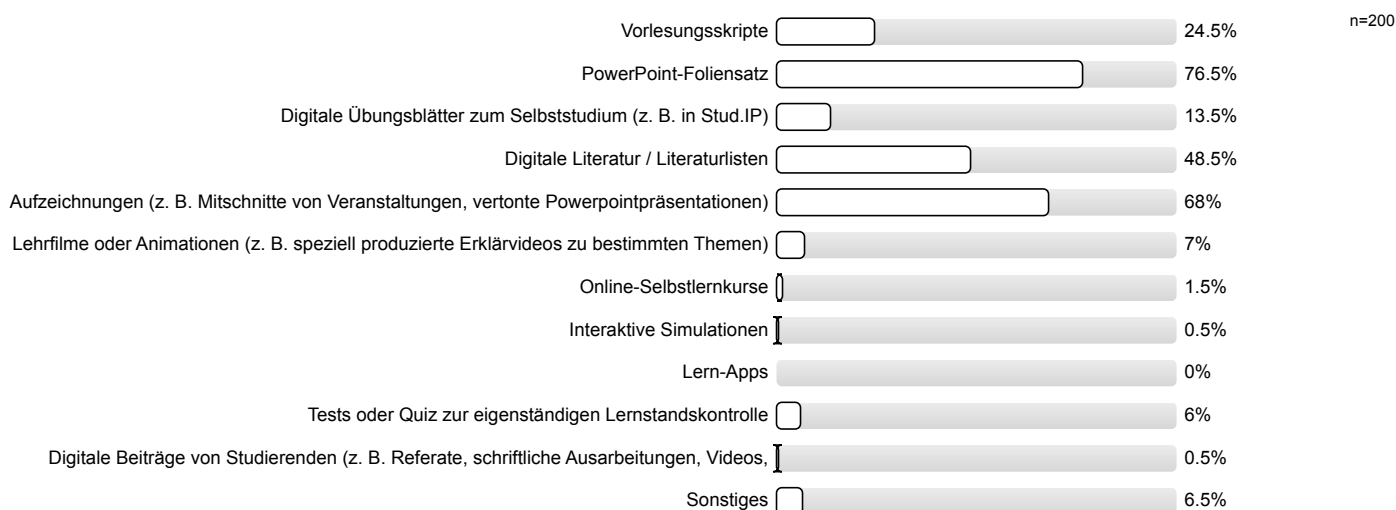

7.8) ... Darstellung und Verständlichkeit der Inhalte?

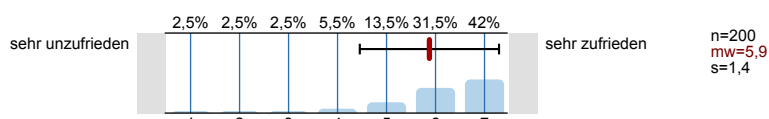

7.9) ... Eignung zur Erreichung der Lernziele?

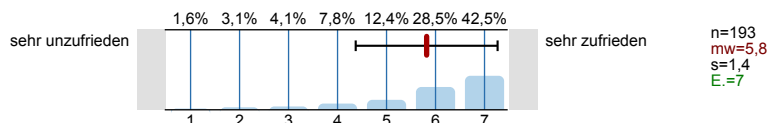

7.10) ... technisches Funktionieren (z. B. Laden der Seite, Stabilität des Videoconferencing Tools etc.)?

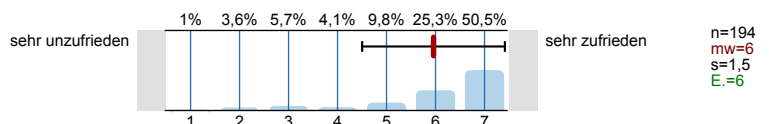

7.11) ... Barrierefreiheit?

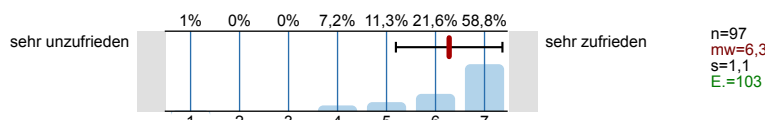

7.12) Welche Formen der Online-Zusammenarbeit kamen zur Anwendung? (Mehrfachnennung möglich)

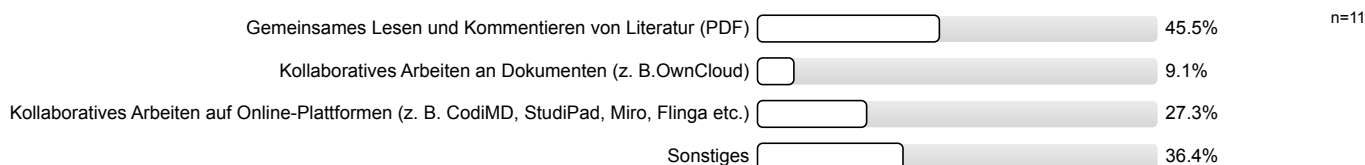

7.13) ... notwendige Einarbeitungszeit?

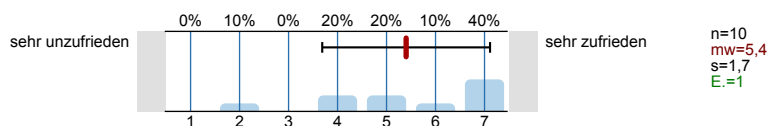

7.14) ... Benutzerfreundlichkeit?

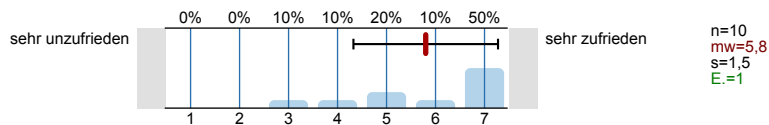

7.15) ... Eignung zur Erreichung der angestrebten Ziele?

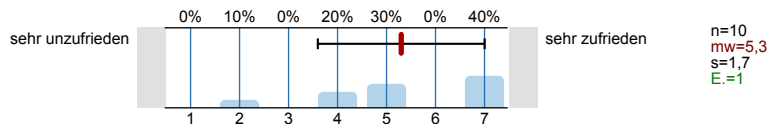

7.16) ... technisches Funktionieren?

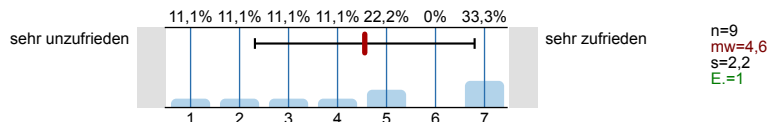

7.17) ... Barrierefreiheit?

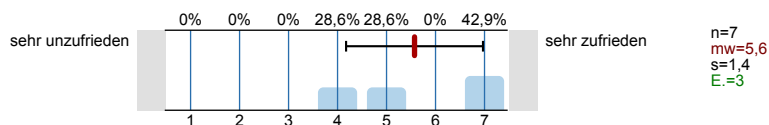

7.18) Welche Formen der synchronen Lehre kamen zur Anwendung? (Mehrfachnennung möglich)

Onlinevortrag mit gelegentlichen Rückfragen über Chat (z. B. Vorlesungen)

80.8%

n=308

Onlinevortrag mit Rückfragen über Audio/Video (z. B. Vorlesungen mit aktiver Beteiligung der Studierenden)

44.5%

Onlineveranstaltung mit Diskussionen über Audio/Video (z. B. Seminare mit Gruppendiskussionen und Referaten)

12%

Onlineveranstaltungen mit Gruppenarbeit über Audio/Video (z. B. Seminare mit Breakout rooms, gemeinsames Annotieren etc.)

6.8%

Onlineübungen (z. B. Übungen mit Aufgaben und Vorstellung der Lösungen durch die Studierenden)

6.8%

Es wurden begleitend weitere Plattformen während der Konferenz eingesetzt (CodiMD, StudiPad etc.)

2.9%

Weiteres

4.2%

7.19) ... notwendige Einarbeitungszeit?

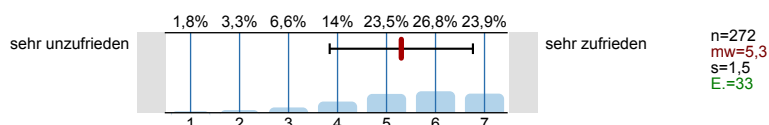

7.20) ... technisches Funktionieren (z. B. Stabilität der Verbindung, Stabilität des Videoconferencing Tools)?

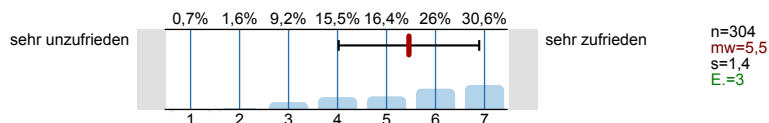

7.21) ... Eignung zur Erreichung der Lernziele?

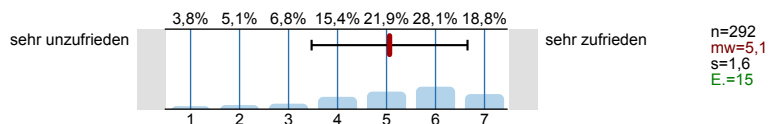

7.22) ... Möglichkeit zur Interaktion mit der*dem Lehrenden?

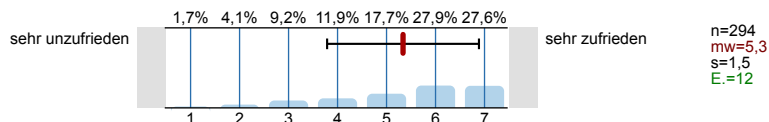

7.23) ... Möglichkeit der Interaktion mit Kommiliton*innen?

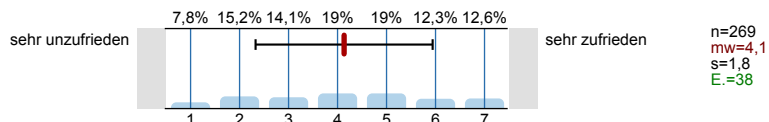

7.24) ... Barrierefreiheit?

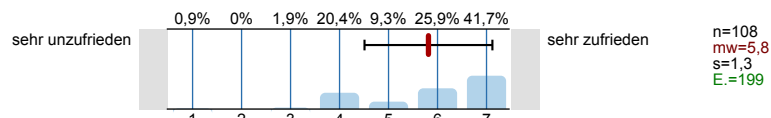

8. Didaktische Umsetzung

8.1) Die*der Lehrende ist in der Lage, die Lern- und Lehrformate lernförderlich zu gestalten und zu moderieren.

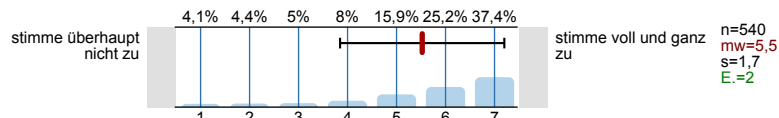

8.2) Die Bearbeitung der digital bereitgestellten Materialien und Aufgaben (Projektarbeiten, Screencasts, Selbstlernmaterialien, Quiz, ...) ist für das Lernen hilfreich.

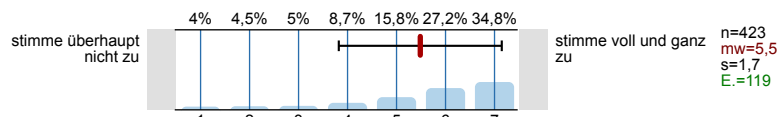

8.3) Die Ergebnisse der bearbeiteten Aufgaben werden in der Präsenzzeit angemessen besprochen.

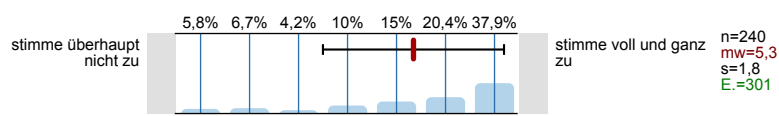

8.4) Das angebotene Lehr- und Lernmaterial sowie die Literaturangaben ermöglichen mir eine gute Vor- und Nachbereitung der Lehrveranstaltung.

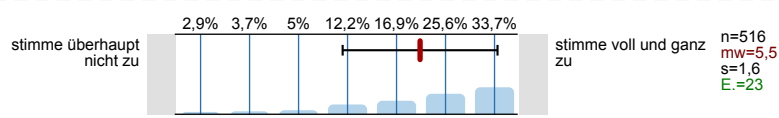

8.6) Das angebotene digitale Lehr- und Lernmaterial wurde zeitlich angemessen bereitgestellt.

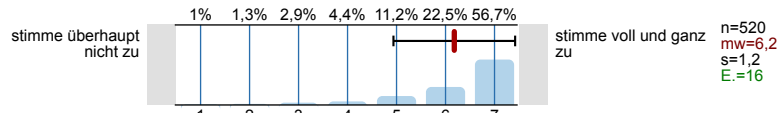

8.7) Die Inhalte der Präsenz- und Onlinephasen bauen angemessen aufeinander auf.

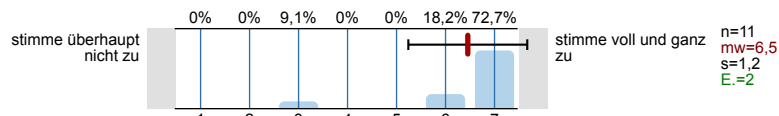

8.8) Die synchronen Unterrichtsphasen wurden sinnvoll mit den asynchronen Elementen verknüpft und effektiv genutzt.

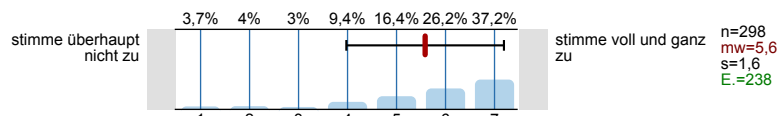

8.9) Das digitale Lehr- und Lernkonzept der Lehrkraft hat mich motiviert und mein Interesse am Thema gefördert.

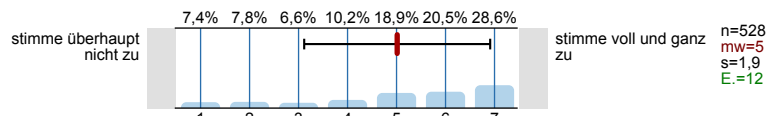

8.10) Das angebotene digitale Lehr- und Lernmaterial passt zu den Inhalten dieser Lehrveranstaltung.

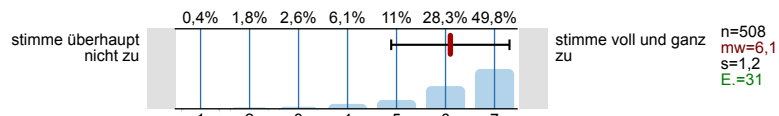

8.11) Die Veranstaltungsinformationen sowie die Lehr- und Lernmaterialien waren barrierefrei gestaltet.

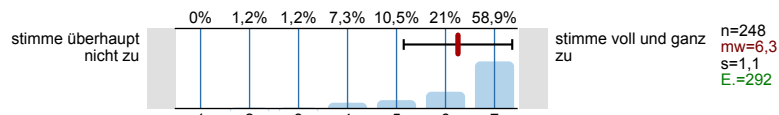

9. Interaktion und Kommunikation

9.1) Die*der Lehrende hat in die Umsetzung der digital unterstützten Lehre verständlich eingeführt.

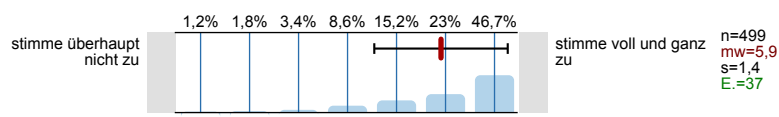

- 9.2) Ich erhalte von der*dem Lehrenden hilfreiche Rückmeldungen und Hinweise.

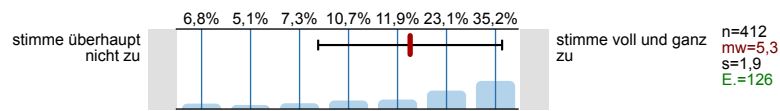

- 9.3) Eigene Beiträge, Fragen und aktive Mitarbeit werden von der*dem Lehrenden gefördert.

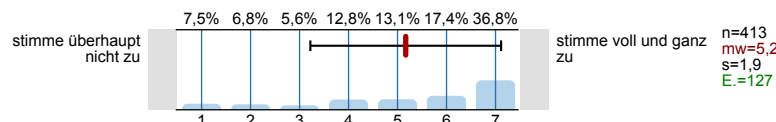

- 9.4) Die*der Lehrende ist für mich gut erreichbar.

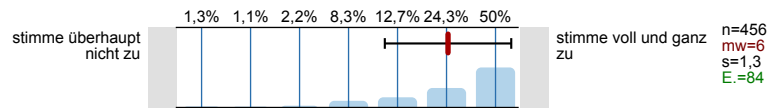

- 9.5) Es gibt genügend Möglichkeiten zum produktiven Austausch mit den anderen Teilnehmer*innen.

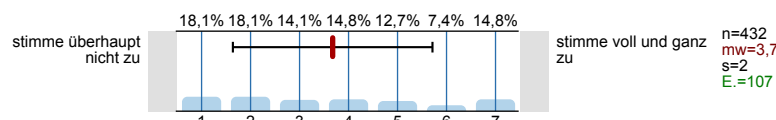

- 9.6) Die (digitale) Kommunikation mit der*dem Lehrenden und Kommiliton*innen war barrierefrei möglich.

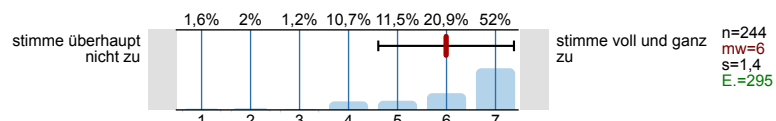

- 9.7) ... beobachtet.

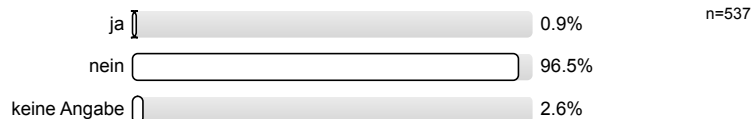

- 9.8) ... selbst erfahren.

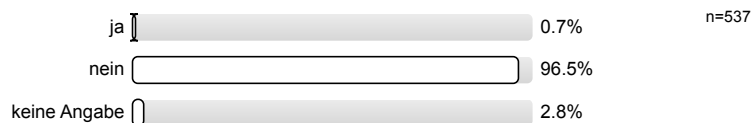

10. Arbeitsaufwand/Lernerfolg/Arbeitsorganisation/Anforderungen

- 10.1) Der Zeitumfang dieser hybriden Lehrveranstaltung war im Vergleich zur Präsenzlehre angemessen.

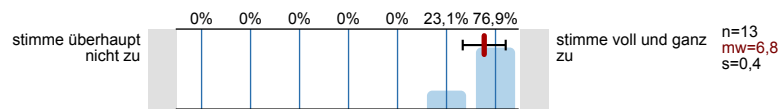

- 10.2) Der Zeitumfang dieser rein digitalen Lehrveranstaltung war im Vergleich zur Präsenzlehre angemessen.

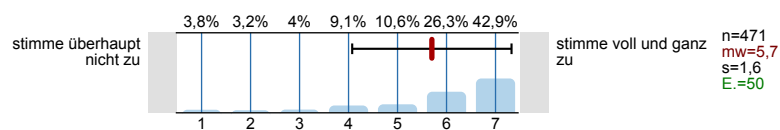

- 10.3) Die Lehrperson zeigt ein deutliches Interesse am Lernerfolg der Studierenden.

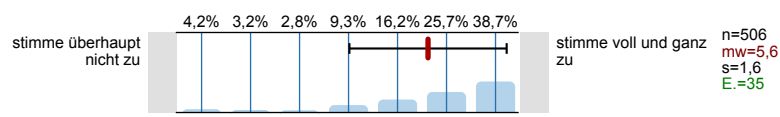

- 10.4) Mein in die Bearbeitung des digitalen Lehr-/ Lernangebots investierter Arbeitsaufwand ist im Verhältnis zum Lernerfolg angemessen.

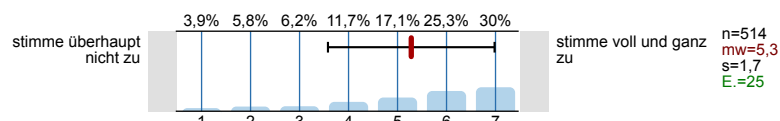

10.5) Die Selbstlernzeit empfinde ich als angemessen.

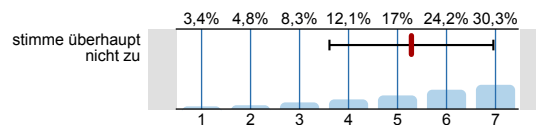

stimme voll und ganz zu
n=505
mw=5,3
s=1,7
E.=37

10.6) Ich nutze die Selbstlernphasen produktiv.

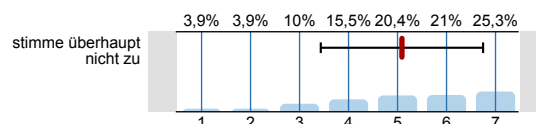

stimme voll und ganz zu
n=490
mw=5,1
s=1,7
E.=49

10.7) Ich fühle mich durch diese Lehrveranstaltung gut vorbereitet, um die Modulprüfung abzulegen.

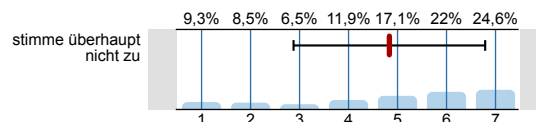

stimme voll und ganz zu
n=504
mw=4,8
s=2
E.=36

10.8) In den digitalen Phasen dieser Lehrveranstaltung kann ich mich schwerer zum Lernen motivieren.

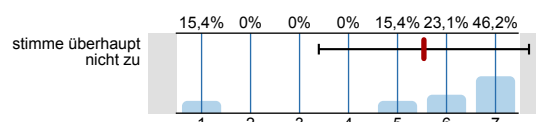

stimme voll und ganz zu
n=13
mw=5,5
s=2,1

10.9) Durch das rein digitale Format kann ich mich schwerer zum Lernen motivieren.

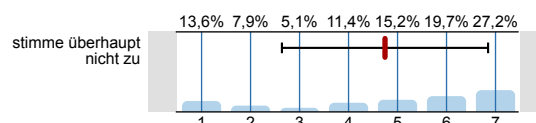

stimme voll und ganz zu
n=508
mw=4,7
s=2,1
E.=14

10.10) Ich habe die Präsenzangebote während der Corona-Pandemie gerne genutzt.

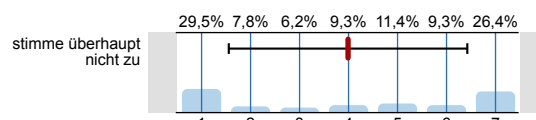

stimme voll und ganz zu
n=193
mw=4
s=2,4
E.=346

10.11) Die Leistungsanforderungen waren für die Inanspruchnahme eines Nachteilsausgleiches rechtzeitig genug bekannt.

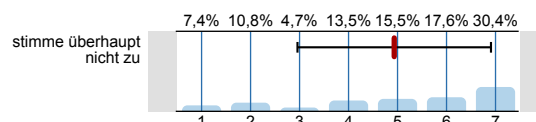

stimme voll und ganz zu
n=148
mw=4,9
s=2
E.=388

10.12) Ich konnte den notwendigen Arbeitsaufwand mit Kinderbetreuung und/oder Pflege einer angehörigen Person vereinbaren.

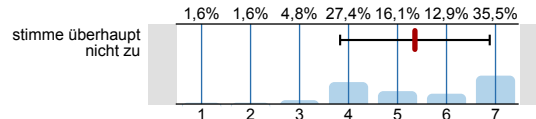

stimme voll und ganz zu
n=62
mw=5,4
s=1,5
E.=473

10.13) Ich konnte den notwendigen Arbeitsaufwand mit Erfordernissen im Rahmen meiner Studienfinanzierung vereinbaren.

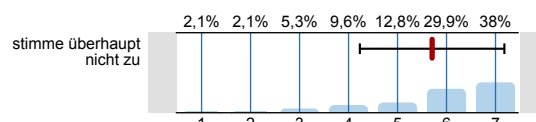

stimme voll und ganz zu
n=187
mw=5,7
s=1,5
E.=348

10.14) Der Schwierigkeitsgrad des Stoffes ist

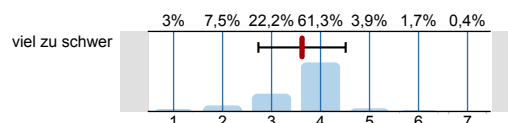

viel zu leicht
n=532
mw=3,6
s=0,9
E.=9

10.15) Der Umfang des Stoffes ist

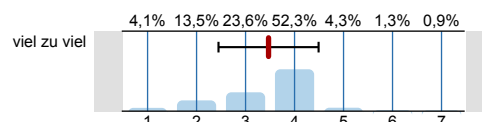

viel zu wenig
n=535
mw=3,5
s=1
E.=6

11. Räumliche Situation

11.1) Die geltenden Abstands- und Hygienevorgaben wurden im Rahmen dieser Veranstaltung eingehalten.

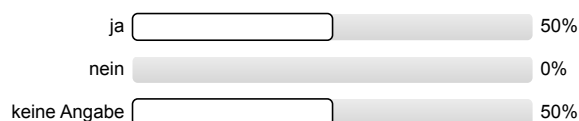

n=6

11.2) Für den Präsenzteil: Die geltenden Abstands- und Hygienevorgaben wurden im Rahmen dieser Veranstaltung eingehalten.

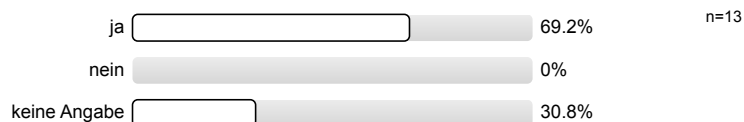

11.3) Die Einhaltung der geltenden Abstands- und Hygienevorgaben wirkt sich ... auf den Lernerfolg aus.



11.4) Für den Präsenzteil: Die Einhaltung der geltenden Abstands- und Hygienevorgaben wirkt sich ... auf den Lernerfolg aus.



11.5) Das räumliche Arbeiten von zu Hause wirkt sich ... auf den Lernerfolg aus.



11.6) Für den digitalen Teil: Das Arbeiten außerhalb von universitären Lehrräumen wirkt sich ... auf den Lernerfolg aus.



11.7) Die Räumlichkeiten waren barrierefrei nutzbar.

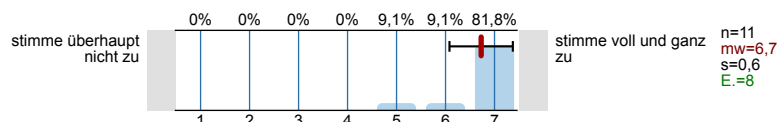

12. Gesamt

12.1) Die Kombination aus Online- und Präsenzphasen empfand ich als gelungen.

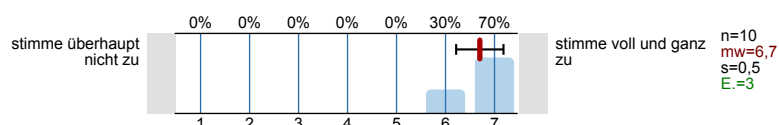

13. Fragen zur Lehrveranstaltung

13.1) Mein Arbeitsaufwand ist gemessen an den vergebenen Credits

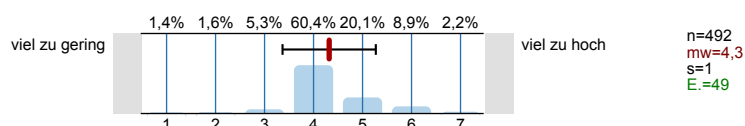

13.2) In einem Gesamturteil bewerte ich diese Vorlesung als

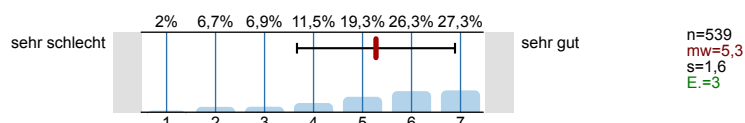

14. Fakultätsspezifische Fragen zur Lehrveranstaltung

- 14.16) Ich fühle mich im Rahmen von Sprechstunden/ Telefonaten/ E-Mails angemessen betreut.

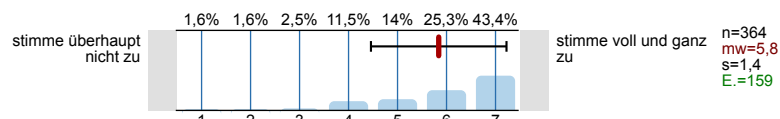

- 14.17) Bei Einführungsvorlesungen: Das Niveau der Lehrveranstaltung ist dem Studienabschnitt angemessen.

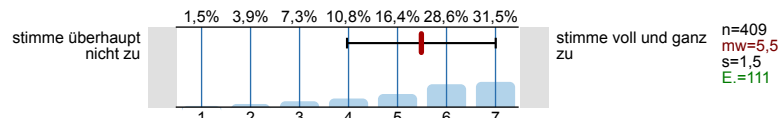

- 14.18) Die Lehrperson setzt in der Lehrveranstaltung angemessene didaktische Methoden ein.

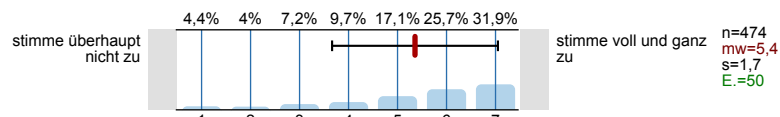

- 14.19) Die Lehrveranstaltung findet regelmäßig und pünktlich statt.

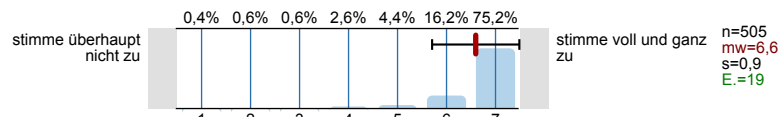

15. Möglichkeit für frei formulierte Fragen der Lehrperson

- 15.3) Frage 3 der Lehrperson

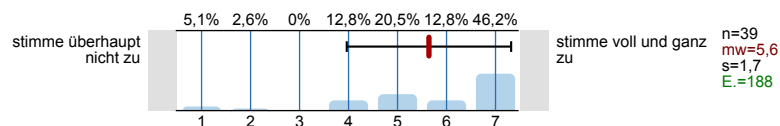

Histogramme zu den Skalafragen

Die Vorlesung hat mein Interesse an dem Thema gefördert.

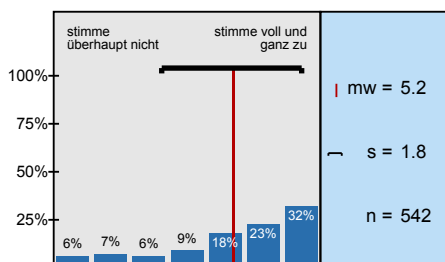

In dieser Vorlesung lerne ich viel.

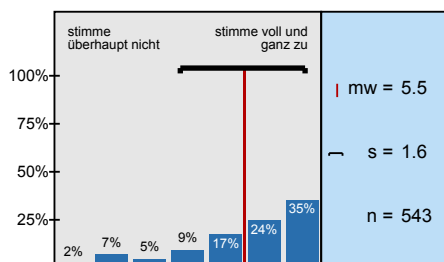

Die Vorlesung ist inhaltlich gut strukturiert.

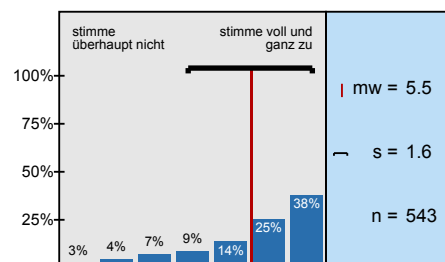

Die Lernziele wurden klar formuliert.

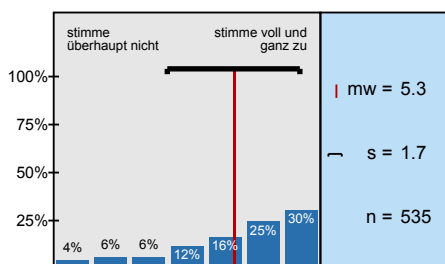

Die eingesetzten Lernhilfen sind für mich nützlich.

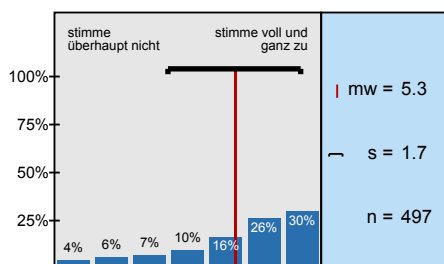

An einem der ersten Vorlesungstermine wurden die Leistungsanforderungen deutlich gemacht.

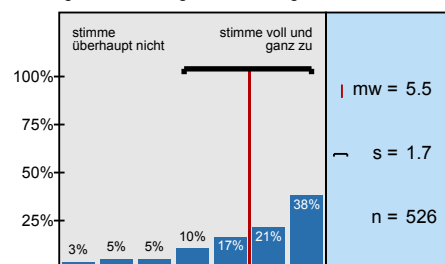

Die Vorlesung ist mit den anderen Veranstaltungen des Moduls inhaltlich abgestimmt.

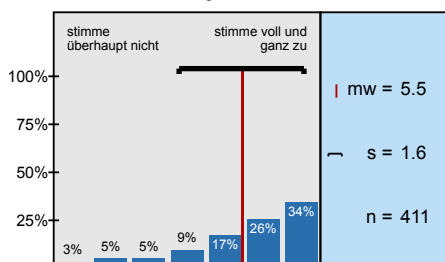

Die Lehrperson ist im Umgang mit den Studierenden fair.

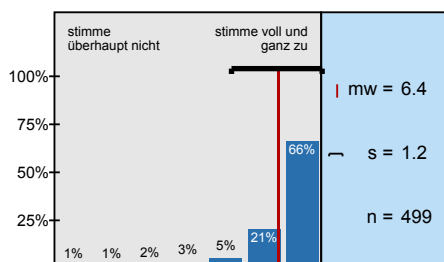

Ich bereite mich für die Vorlesung regelmäßig vor oder nach.

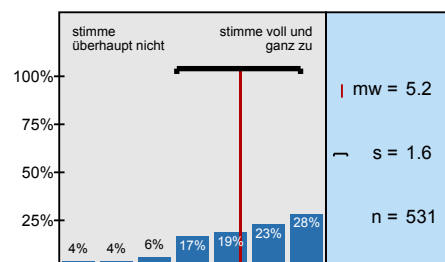

... die Möglichkeiten zur Interaktion mit der*dem Lehrenden?

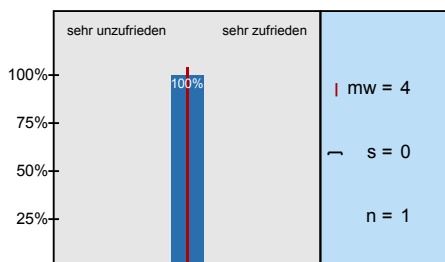

... die Möglichkeiten der Interaktion mit Kommiliton*innen?

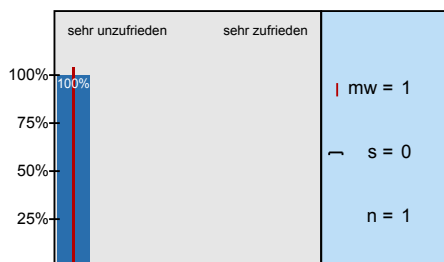

... die Möglichkeiten, die Lernziele zu erreichen?

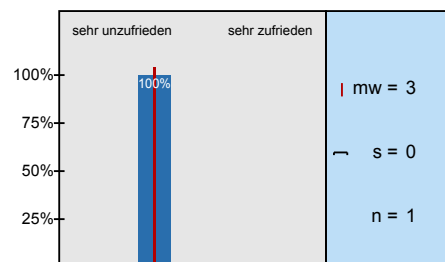

... die Möglichkeiten zur Interaktion mit der*dem Lehrenden?

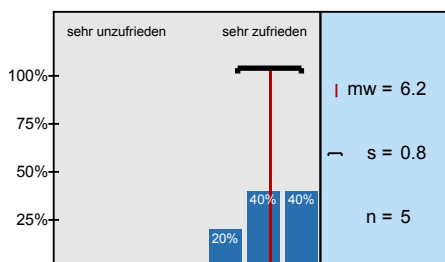

... die Möglichkeiten der Interaktion mit Kommiliton*innen?

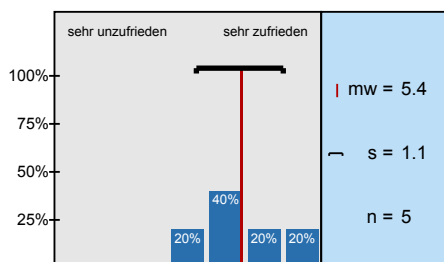

... die Antwortzeiten?

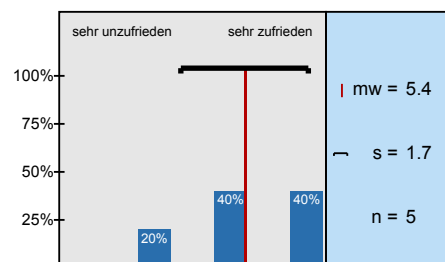

... Barrierefreiheit?

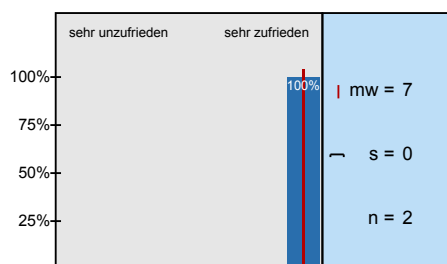

... Darstellung und Verständlichkeit der Inhalte?

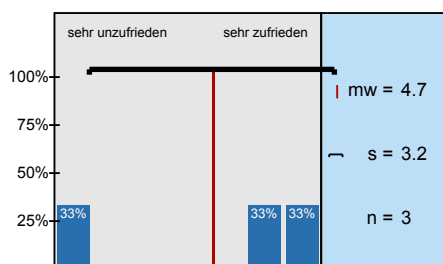

... Eignung zur Erreichung der Lernziele?

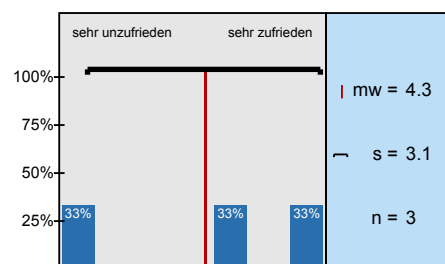

... technisches Funktionieren (z. B. Laden der Seite, Stabilität des Videoconferencing Tools etc.)?

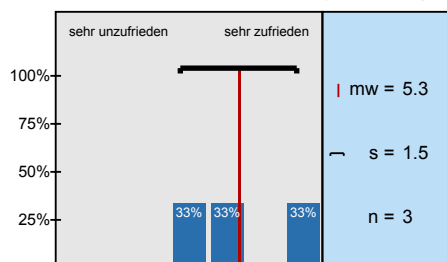

... Barrierefreiheit?

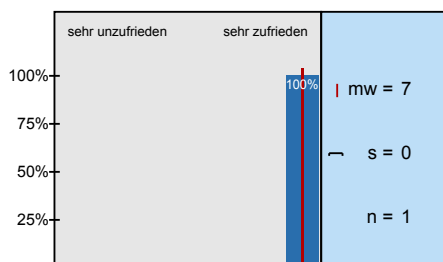

... notwendige Einarbeitungszeit?

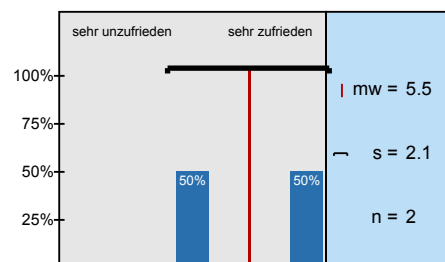

... Benutzerfreundlichkeit?

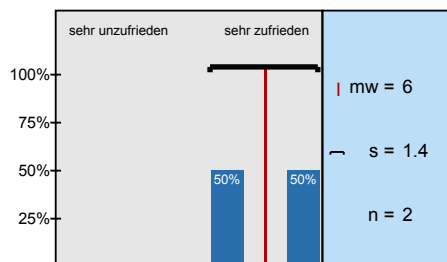

... Eignung zur Erreichung der angestrebten Ziele?

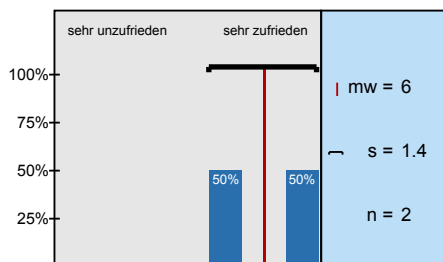

... technisches Funktionieren?

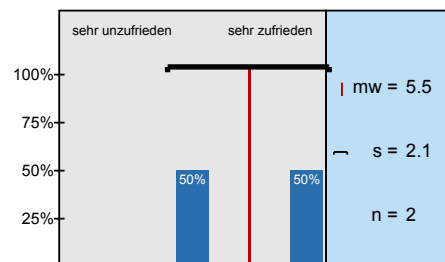

... Barrierefreiheit?

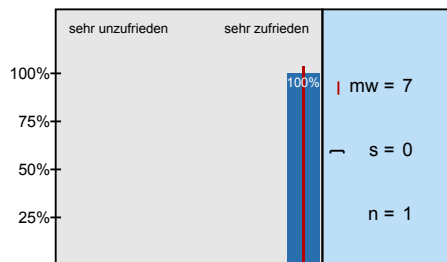

... die Möglichkeiten zur Interaktion mit der*dem Lehrenden?

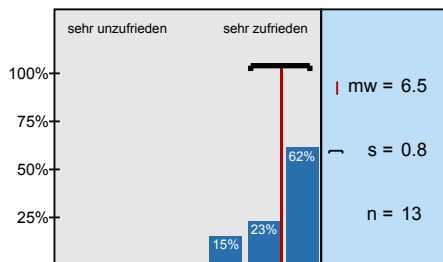

... die Möglichkeiten der Interaktion mit Kommiliton*innen?

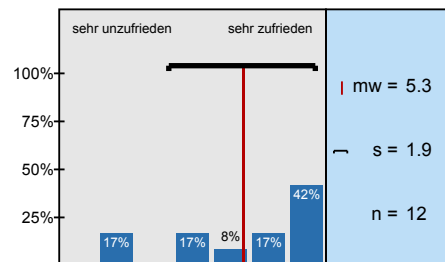

... die Antwortzeiten?

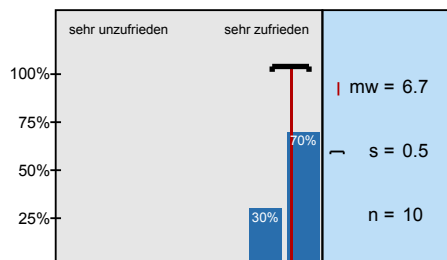

... Barrierefreiheit?

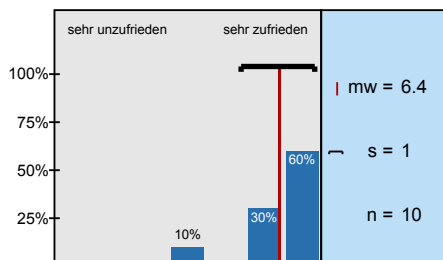

... Darstellung und Verständlichkeit der Inhalte?

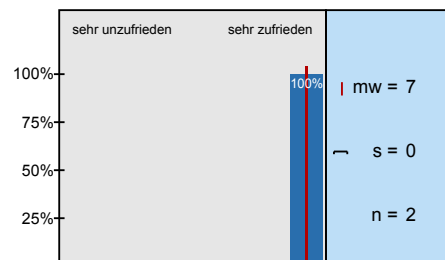

... Eignung zur Erreichung der Lernziele?

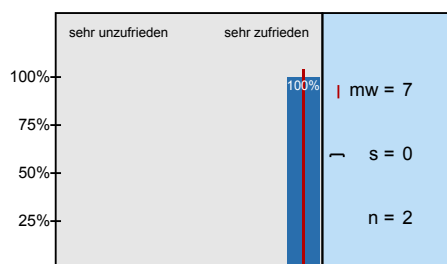

... technisches Funktionieren (z. B. Laden der Seite, Stabilität des Videoconferencing Tools etc.)?

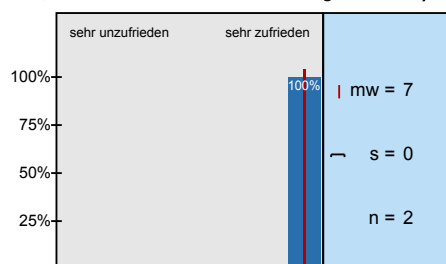

... Barrierefreiheit?

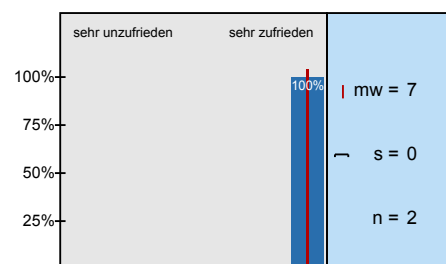

... notwendige Einarbeitungszeit?

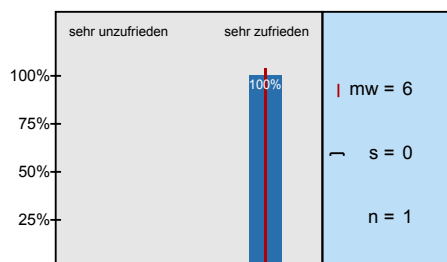

... Benutzerfreundlichkeit?

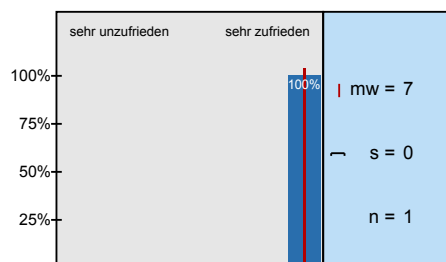

... Eignung zur Erreichung der angestrebten Ziele?

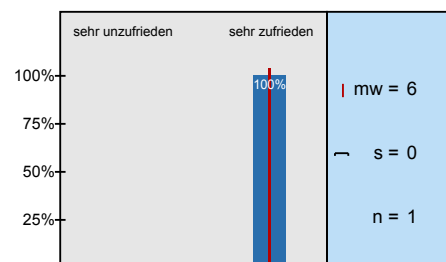

... technisches Funktionieren?

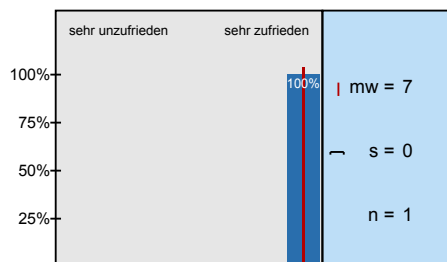

... Barrierefreiheit?

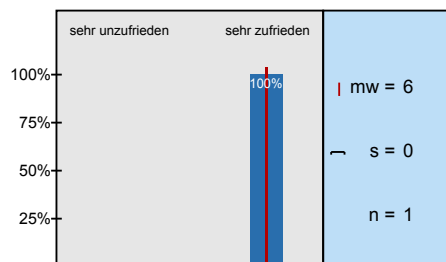

... notwendige Einarbeitungszeit?

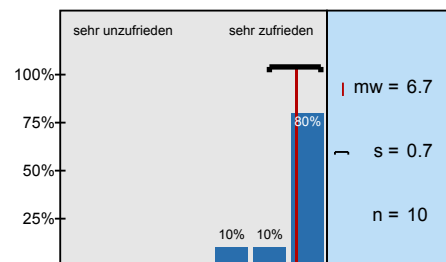

... technisches Funktionieren (z. B. Stabilität der Verbindung, Stabilität des Videoconferencing

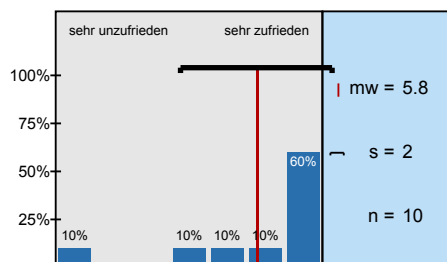

... Eignung zur Erreichung der Lernziele?

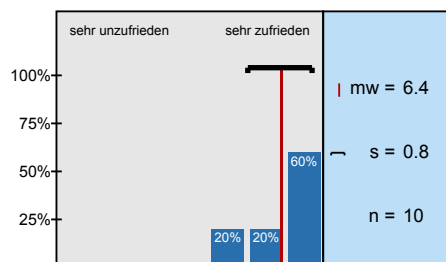

... Möglichkeit zur Interaktion mit der*dem Lehrenden?

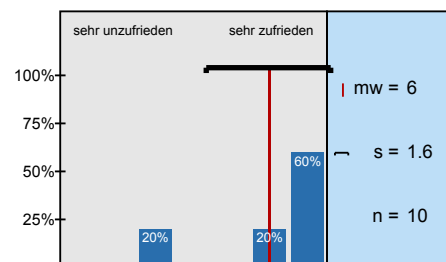

... Möglichkeit der Interaktion mit Kommiliton*innen?

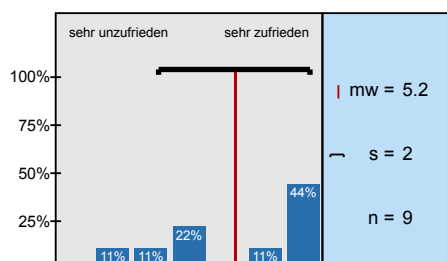

... Barrierefreiheit?

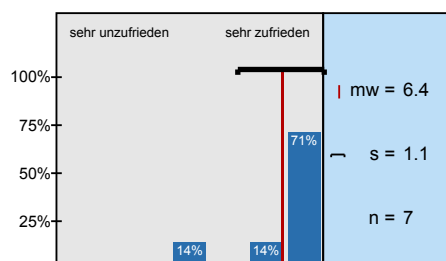

Ich habe ... teilgenommen?

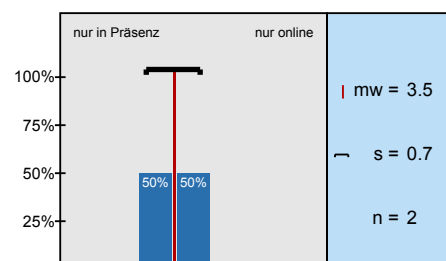

Ich sehe die Vorteile für eine erfolgreiche Teilnahme an der Veranstaltung ...

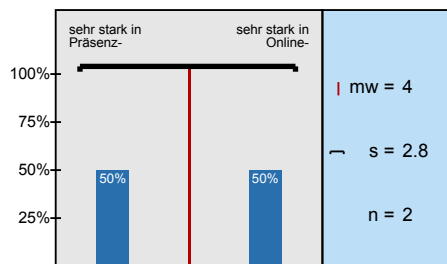

Die virtuellen Teilnehmer*innen waren im Raum am Campus gut verständlich.

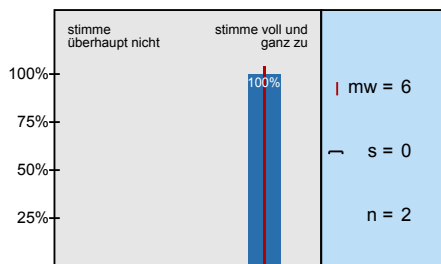

Die physischen Teilnehmer*innen im Raum am Campus waren in der Webkonferenz gut

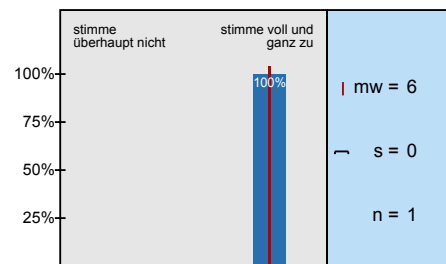

Ich konnte der Veranstaltung gut folgen.

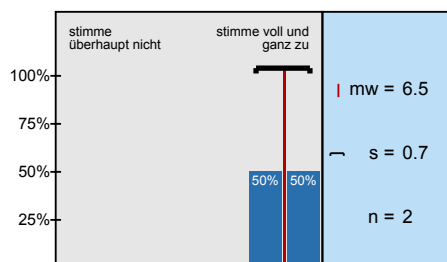

Ich konnte mich an der Veranstaltung im von mir gewünschten Maß aktiv beteiligen.

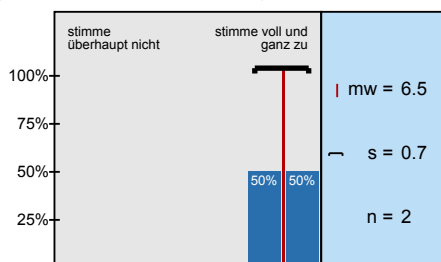

Es ist gelungen, beide Gruppen gleichermaßen einzubinden.

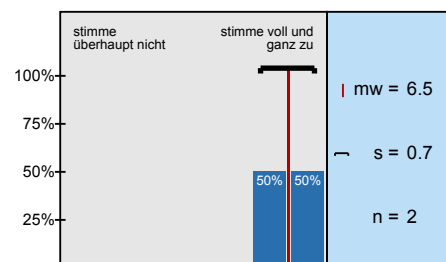

Die Auswahlkriterien der Teilnehmer*innen für die Präsenzveranstaltungen wurden klar formuliert.

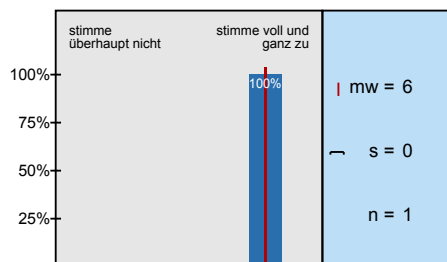

Die Einteilung für die Präsenz-/ Onlineteilnahme habe ich als gerecht empfunden.

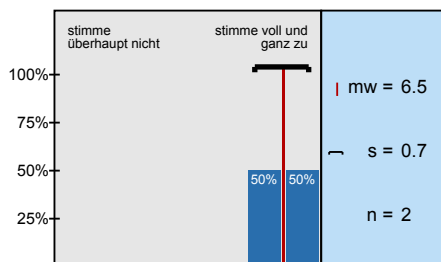

Die Möglichkeit, im Raum am Campus teilzunehmen, habe ich als wertvoll empfunden.

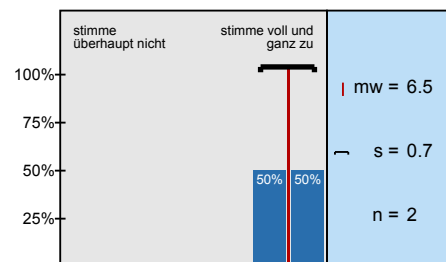

Sollten die Einschränkungen anhalten, würde ich in der Zukunft eine reine Online-Veranstaltung

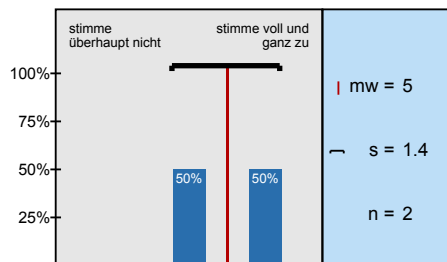

... die Möglichkeiten zur Interaktion mit der*dem Lehrenden?

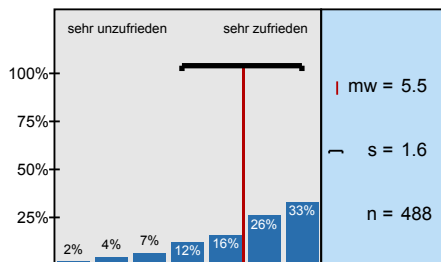

... die Möglichkeit der Interaktion mit Kommiliton*innen?

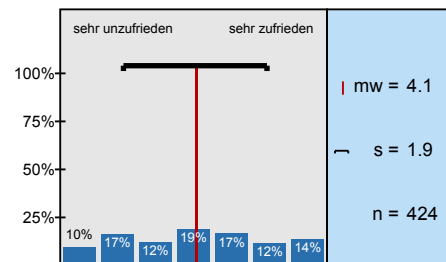

... die Antwortzeiten?

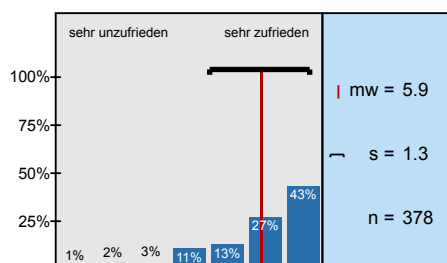

... Barrierefreiheit?

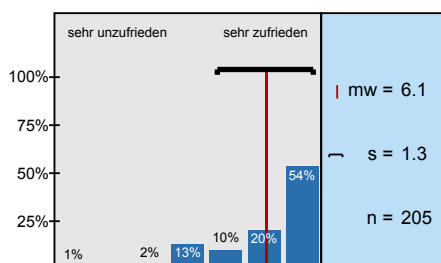

... Darstellung und Verständlichkeit der Inhalte?

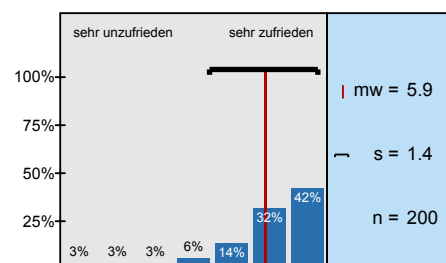

... Eignung zur Erreichung der Lernziele?

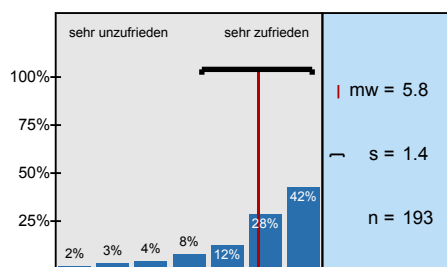

... technisches Funktionieren (z. B. Laden der Seite, Stabilität des Videoconferencing Tools etc.)?

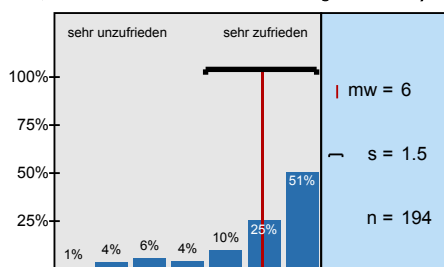

... Barrierefreiheit?

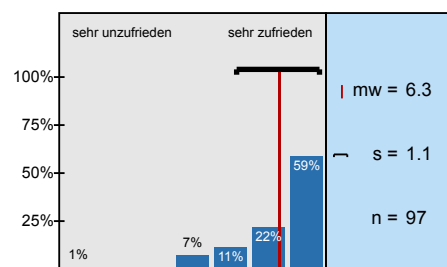

... notwendige Einarbeitungszeit?

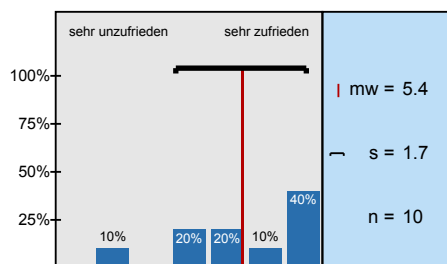

... Benutzerfreundlichkeit?

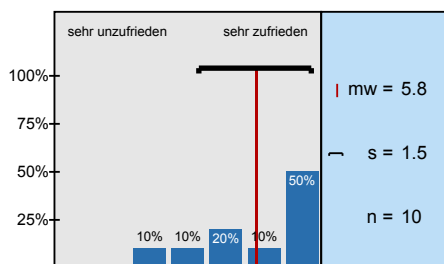

... Eignung zur Erreichung der angestrebten Ziele?

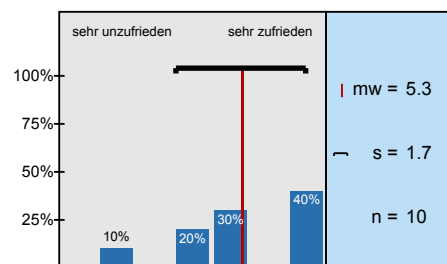

... technisches Funktionieren?

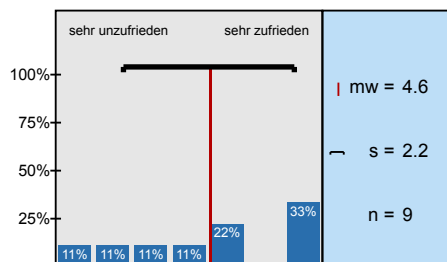

... Barrierefreiheit?

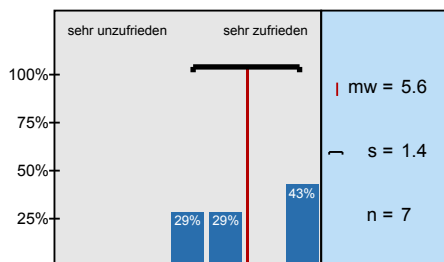

... notwendige Einarbeitungszeit?

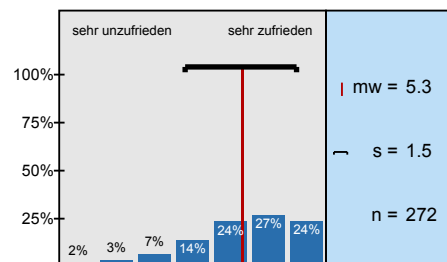

... technisches Funktionieren (z. B. Stabilität der Verbindung, Stabilität des Videoconferencing

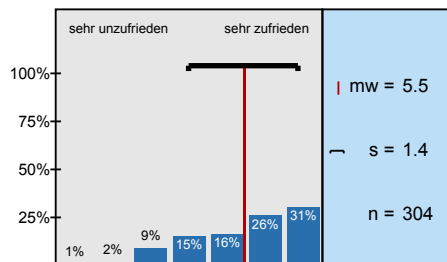

... Eignung zur Erreichung der Lernziele?

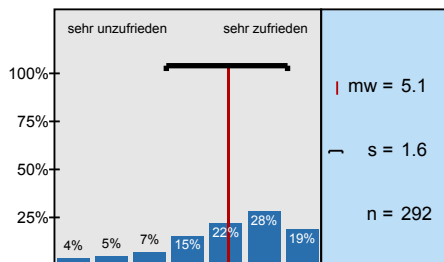

... Möglichkeit zur Interaktion mit der*dem Lehrenden?

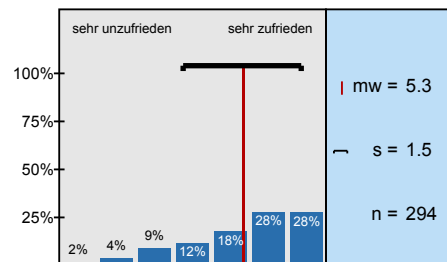

... Möglichkeit der Interaktion mit Kommiliton*innen?

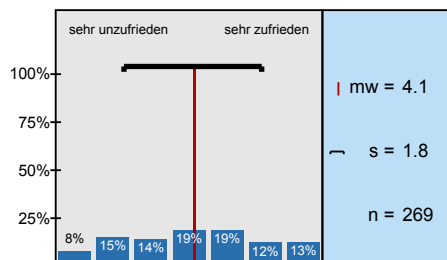

... Barrierefreiheit?

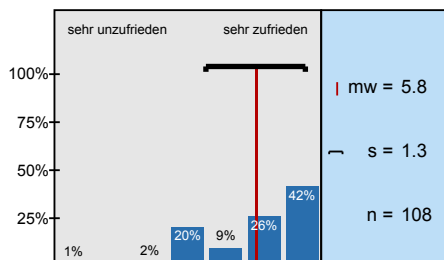

Die*der Lehrende ist in der Lage, die Lern- und Lehrformate lernförderlich zu gestalten und zu

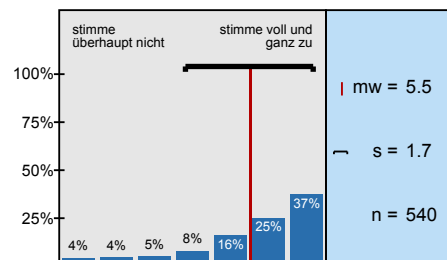

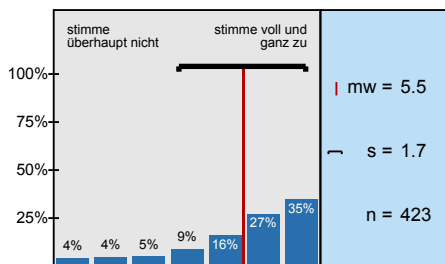
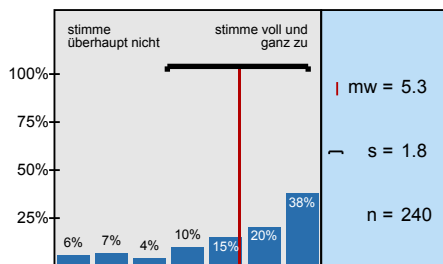
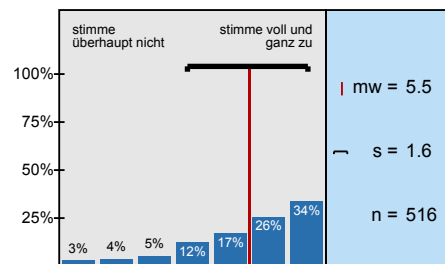
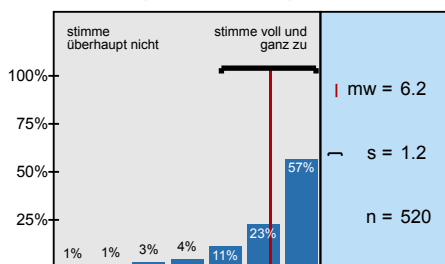
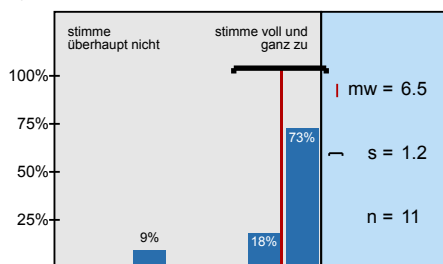
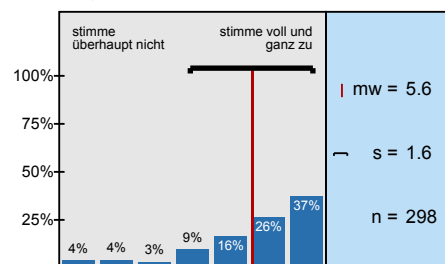
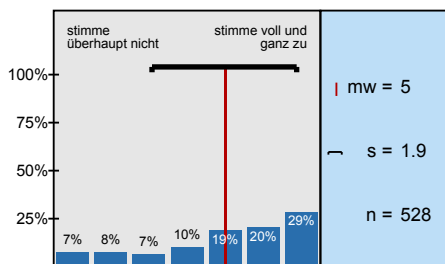
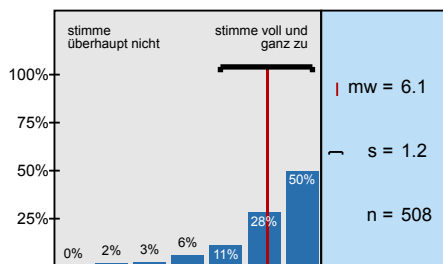
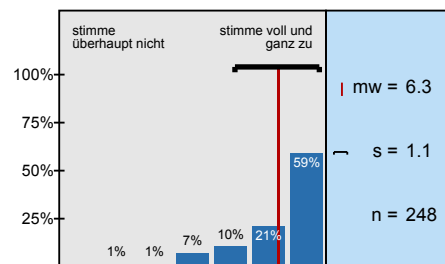
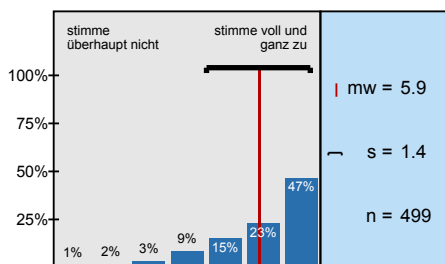
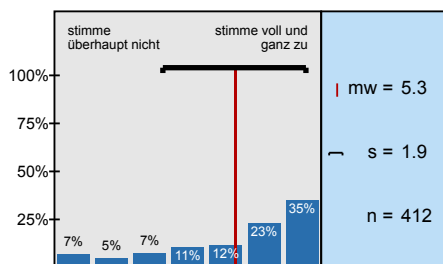
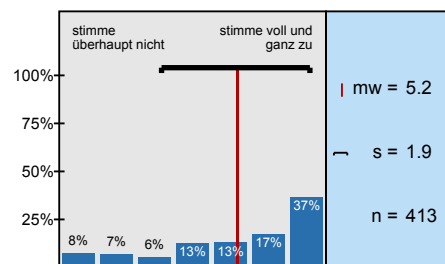
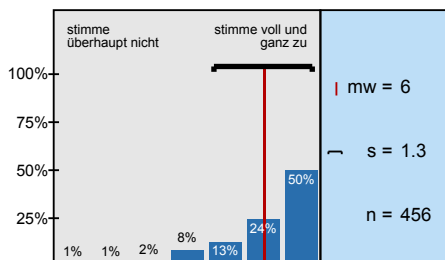
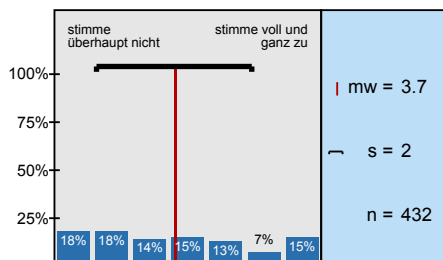
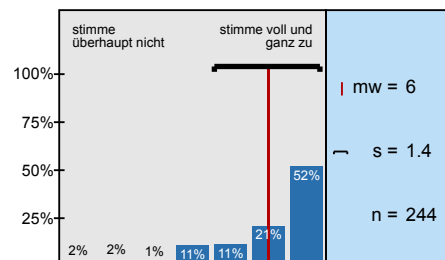
Die Bearbeitung der digital bereitgestellten Materialien und Aufgaben (Projektarbeiten,

Die Ergebnisse der bearbeiteten Aufgaben werden in der Präsenzzeit angemessen besprochen.

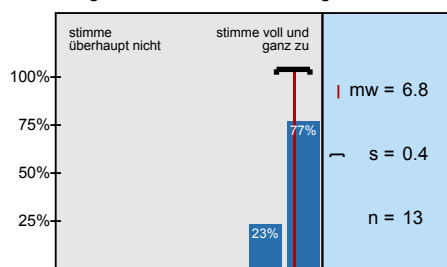
Das angebotene Lehr- und Lernmaterial sowie die Literaturangaben ermöglichen mir eine gute Vor-

Das angebotene digitale Lehr- und Lernmaterial wurde zeitlich angemessen bereitgestellt.

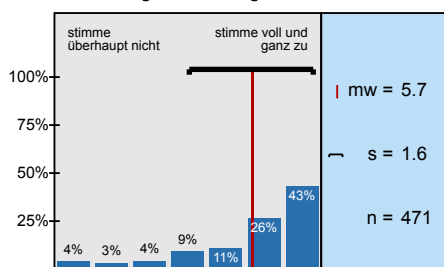
Die Inhalte der Präsenz- und Onlinephasen bauen angemessen aufeinander auf.

Die synchronen Unterrichtsphasen wurden sinnvoll mit den asynchronen Elementen verknüpft und

Das digitale Lehr- und Lernkonzept der Lehrkraft hat mich motiviert und mein Interesse am Thema

Das angebotene digitale Lehr- und Lernmaterial passt zu den Inhalten dieser Lehrveranstaltung.

Die Veranstaltungsinformationen sowie die Lehr-/ Lernmaterialien waren barrierefrei gestaltet.

Die*der Lehrende hat in die Umsetzung der digital unterstützten Lehre verständlich eingeführt.

Ich erhalte von der*dem Lehrenden hilfreiche Rückmeldungen und Hinweise.

Eigene Beiträge, Fragen und aktive Mitarbeit werden von der*dem Lehrenden gefördert.

Die*der Lehrende ist für mich gut erreichbar.

Es gibt genügend Möglichkeiten zum produktiven Austausch mit den anderen Teilnehmer*innen.

Die (digitale) Kommunikation mit der*dem Lehrenden und Kommiliton*innen war barrierefrei

Der Zeitumfang dieser hybriden Lehrveranstaltung war im Vergleich zur Präsenzlehre angemessen.



Der Zeitumfang dieser rein digitalen Lehrveranstaltung war im Vergleich zur



Die Lehrperson zeigt ein deutliches Interesse am Lernerfolg der Studierenden.

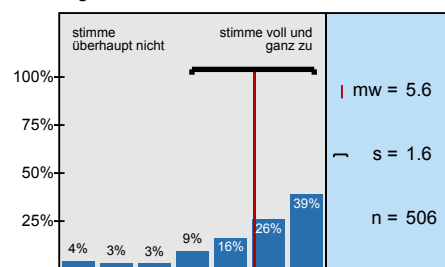

Mein in die Bearbeitung des digitalen Lehr-/ Lernangebots investierter Arbeitsaufwand ist im

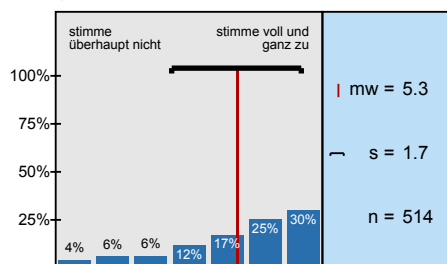

Die Selbstlernzeit empfinde ich als angemessen.

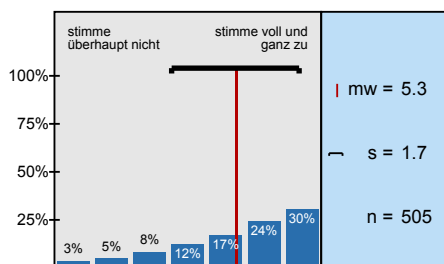

Ich nutze die Selbstlernphasen produktiv.

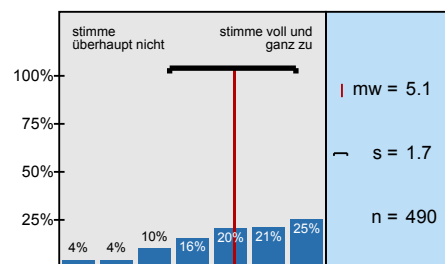

Ich fühle mich durch diese Lehrveranstaltung gut vorbereitet, um die Modulprüfung abzulegen.

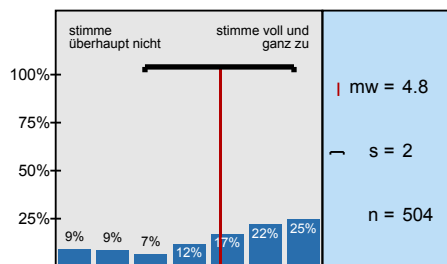

In den digitalen Phasen dieser Lehrveranstaltung kann ich mich schwerer zum Lernen motivieren.

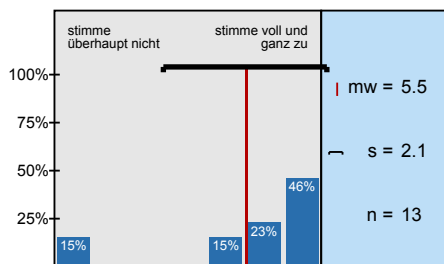

Durch das rein digitale Format kann ich mich schwerer zum Lernen motivieren.

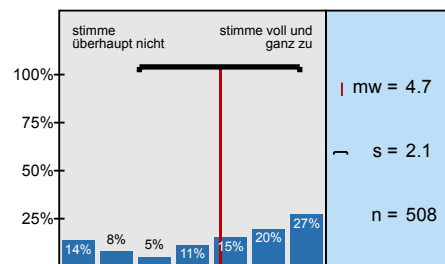

Ich habe die Präsenzangebote während der Corona-Pandemie gerne genutzt.

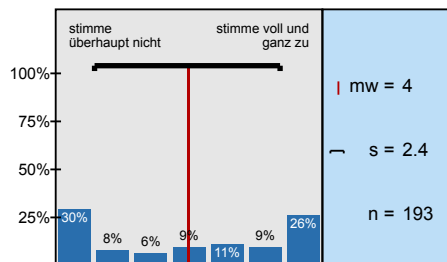

Die Leistungsanforderungen waren für die Inanspruchnahme eines Nachteilsausgleiches

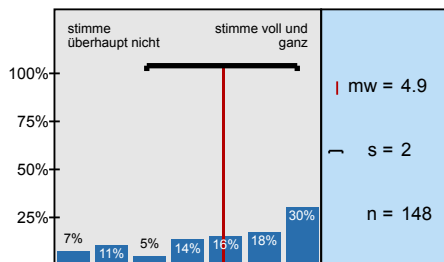

Ich konnte den notwendigen Arbeitsaufwand mit Kinderbetreuung und/oder Pflege einer

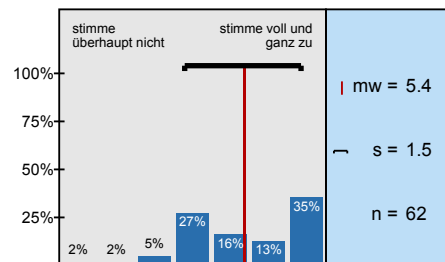

Ich konnte den notwendigen Arbeitsaufwand mit Erfordernissen im Rahmen meiner

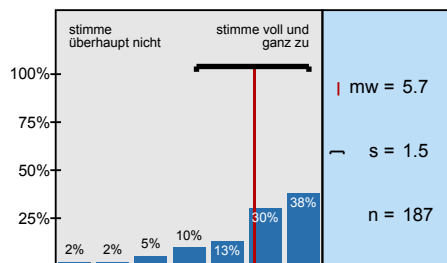

Der Schwierigkeitsgrad des Stoffes ist

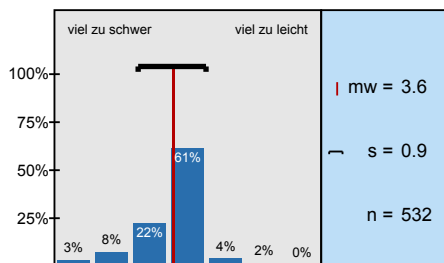

Der Umfang des Stoffes ist

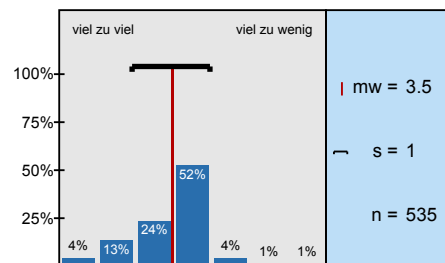

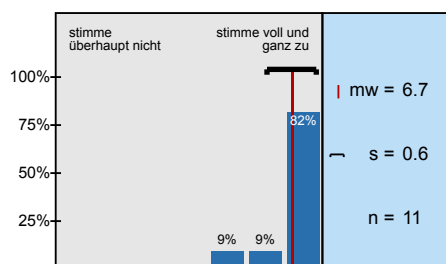
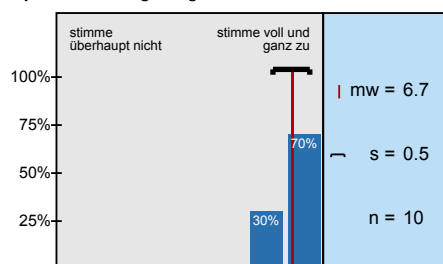
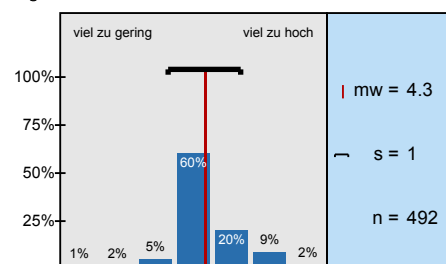
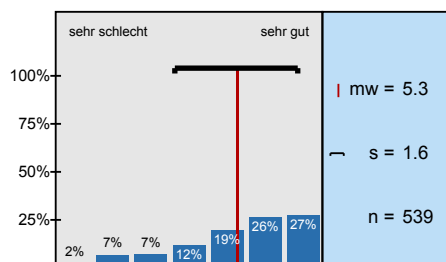
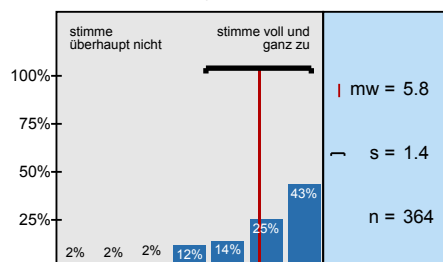
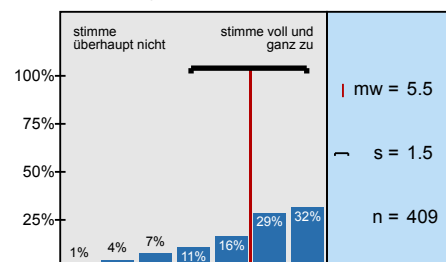
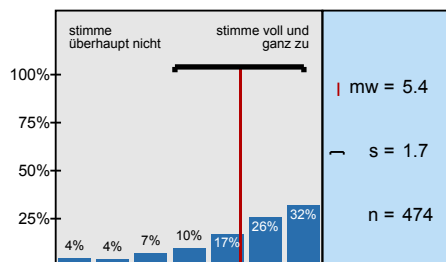
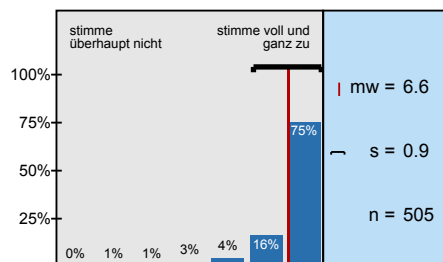
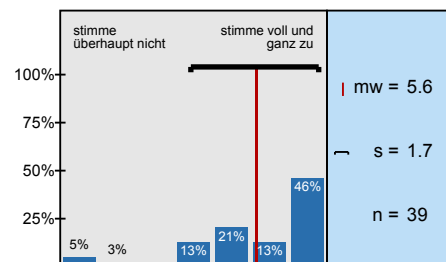
Die Räumlichkeiten waren barrierefrei nutzbar.**Die Kombination aus Online- und Präsenzphasen empfand ich als gelungen.****Mein Arbeitsaufwand ist gemessen an den vergebenen Credits****In einem Gesamturteil bewerte ich diese Vorlesung als****Ich fühle mich im Rahmen von Sprechstunden/ Telefonaten/ E-Mails angemessen betreut.****Bei Einführungsvorlesungen: Das Niveau der Lehrveranstaltung ist dem Studienabschnitt****Die Lehrperson setzt in der Lehrveranstaltung angemessene didaktische Methoden ein.****Die Lehrveranstaltung findet regelmäßig und pünktlich statt.****Frage 3 der Lehrperson**

Profillinie

Zusammenstellung: 20202_Philosophie_VL_30LV

Verwendete Werte in der Profillinie: Mittelwert

2. Fragen zur Lehrveranstaltung

2.1) Die Vorlesung hat mein Interesse an dem Thema gefördert.	stimme überhaupt nicht zu							stimme voll und ganz zu	n=542	mw=5,2	md=6,0	s=1,8
2.2) In dieser Vorlesung lerne ich viel.	stimme überhaupt nicht zu							stimme voll und ganz zu	n=543	mw=5,5	md=6,0	s=1,6
2.3) Die Vorlesung ist inhaltlich gut strukturiert.	stimme überhaupt nicht zu							stimme voll und ganz zu	n=543	mw=5,5	md=6,0	s=1,6
2.4) Die Lernziele wurden klar formuliert.	stimme überhaupt nicht zu							stimme voll und ganz zu	n=535	mw=5,3	md=6,0	s=1,7
2.5) Die eingesetzten Lernhilfen sind für mich nützlich.	stimme überhaupt nicht zu							stimme voll und ganz zu	n=497	mw=5,3	md=6,0	s=1,7
2.6) An einem der ersten Vorlesungstermine wurden die Leistungsanforderungen deutlich gemacht.	stimme überhaupt nicht zu							stimme voll und ganz zu	n=526	mw=5,5	md=6,0	s=1,7
2.7) Die Vorlesung ist mit den anderen Veranstaltungen des Moduls inhaltlich abgestimmt.	stimme überhaupt nicht zu							stimme voll und ganz zu	n=411	mw=5,5	md=6,0	s=1,6
2.8) Die Lehrperson ist im Umgang mit den Studierenden fair.	stimme überhaupt nicht zu							stimme voll und ganz zu	n=499	mw=6,4	md=7,0	s=1,2
2.9) Ich bereite mich für die Vorlesung regelmäßig vor oder nach.	stimme überhaupt nicht zu							stimme voll und ganz zu	n=531	mw=5,2	md=6,0	s=1,6

4. Die Lehrveranstaltung findet ausschließlich in Präsenz ohne ergänzende digitale Lehr- und Lernangebote statt.

4.1) ... die Möglichkeiten zur Interaktion mit der* dem Lehrenden?	sehr unzufrieden							sehr zufrieden	n=1	mw=4,0	md=4,0	s=0,0
4.2) ... die Möglichkeiten der Interaktion mit Kommiliton*innen?	sehr unzufrieden							sehr zufrieden	n=1	mw=1,0	md=1,0	s=0,0
4.3) ... die Möglichkeiten, die Lernziele zu erreichen?	sehr unzufrieden							sehr zufrieden	n=1	mw=3,0	md=3,0	s=0,0

5. Die Lehrveranstaltung findet in Präsenz mit ergänzenden digitalen Lehr- und Lernangeboten statt.

5.3) ... die Möglichkeiten zur Interaktion mit der* dem Lehrenden?	sehr unzufrieden							sehr zufrieden	n=5	mw=6,2	md=6,0	s=0,8
5.4) ... die Möglichkeiten der Interaktion mit Kommiliton*innen?	sehr unzufrieden							sehr zufrieden	n=5	mw=5,4	md=5,0	s=1,1
5.5) ... die Antwortzeiten?	sehr unzufrieden							sehr zufrieden	n=5	mw=5,4	md=5,0	s=1,7
5.6) ... Barrierefreiheit?	sehr unzufrieden							sehr zufrieden	n=2	mw=7,0	md=7,0	s=0,0
5.8) ... Darstellung und Verständlichkeit der Inhalte?	sehr unzufrieden							sehr zufrieden	n=3	mw=4,7	md=6,0	s=3,2
5.9) ... Eignung zur Erreichung der Lernziele?	sehr unzufrieden							sehr zufrieden	n=3	mw=4,3	md=5,0	s=3,1
5.10) ... technisches Funktionieren (z. B. Laden der Seite, Stabilität des Videoconferencing Tools etc.)?	sehr unzufrieden							sehr zufrieden	n=3	mw=5,3	md=5,0	s=1,5
5.11) ... Barrierefreiheit?	sehr unzufrieden							sehr zufrieden	n=1	mw=7,0	md=7,0	s=0,0

5.13) ... notwendige Einarbeitungszeit?	sehr unzufrieden								sehr zufrieden	n=2	mw=5,5	md=5,5	s=2,1
5.14) ... Benutzerfreundlichkeit?	sehr unzufrieden								sehr zufrieden	n=2	mw=6,0	md=6,0	s=1,4
5.15) ... Eignung zur Erreichung der angestrebten Ziele?	sehr unzufrieden								sehr zufrieden	n=2	mw=6,0	md=6,0	s=1,4
5.16) ... technisches Funktionieren?	sehr unzufrieden								sehr zufrieden	n=2	mw=5,5	md=5,5	s=2,1
5.17) ... Barrierefreiheit?	sehr unzufrieden								sehr zufrieden	n=1	mw=7,0	md=7,0	s=0,0

6. Die Lehrveranstaltung findet hybrid, als eine Mischung aus Präsenzterminen und Terminen in rein digitaler Form, statt.

6.3) ... die Möglichkeiten zur Interaktion mit der*dem Lehrenden?	sehr unzufrieden								sehr zufrieden	n=13	mw=6,5	md=7,0	s=0,8
6.4) ... die Möglichkeiten der Interaktion mit Kommiliton*innen?	sehr unzufrieden								sehr zufrieden	n=12	mw=5,3	md=6,0	s=1,9
6.5) ... die Antwortzeiten?	sehr unzufrieden								sehr zufrieden	n=10	mw=6,7	md=7,0	s=0,5
6.6) ... Barrierefreiheit?	sehr unzufrieden								sehr zufrieden	n=10	mw=6,4	md=7,0	s=1,0
6.8) ... Darstellung und Verständlichkeit der Inhalte?	sehr unzufrieden								sehr zufrieden	n=2	mw=7,0	md=7,0	s=0,0
6.9) ... Eignung zur Erreichung der Lernziele?	sehr unzufrieden								sehr zufrieden	n=2	mw=7,0	md=7,0	s=0,0
6.10) ... technisches Funktionieren (z. B. Laden der Seite, Stabilität des Videoconferencing Tools etc.)?	sehr unzufrieden								sehr zufrieden	n=2	mw=7,0	md=7,0	s=0,0
6.11) ... Barrierefreiheit?	sehr unzufrieden								sehr zufrieden	n=2	mw=7,0	md=7,0	s=0,0
6.13) ... notwendige Einarbeitungszeit?	sehr unzufrieden								sehr zufrieden	n=1	mw=6,0	md=6,0	s=0,0
6.14) ... Benutzerfreundlichkeit?	sehr unzufrieden								sehr zufrieden	n=1	mw=7,0	md=7,0	s=0,0
6.15) ... Eignung zur Erreichung der angestrebten Ziele?	sehr unzufrieden								sehr zufrieden	n=1	mw=6,0	md=6,0	s=0,0
6.16) ... technisches Funktionieren?	sehr unzufrieden								sehr zufrieden	n=1	mw=7,0	md=7,0	s=0,0
6.17) ... Barrierefreiheit?	sehr unzufrieden								sehr zufrieden	n=1	mw=6,0	md=6,0	s=0,0
6.19) ... notwendige Einarbeitungszeit?	sehr unzufrieden								sehr zufrieden	n=10	mw=6,7	md=7,0	s=0,7
6.20) ... technisches Funktionieren (z. B. Stabilität der Verbindung, Stabilität des Videoconferencing Tools)?	sehr unzufrieden								sehr zufrieden	n=10	mw=5,8	md=7,0	s=2,0
6.21) ... Eignung zur Erreichung der Lernziele?	sehr unzufrieden								sehr zufrieden	n=10	mw=6,4	md=7,0	s=0,8
6.22) ... Möglichkeit zur Interaktion mit der*dem Lehrenden?	sehr unzufrieden								sehr zufrieden	n=10	mw=6,0	md=7,0	s=1,6
6.23) ... Möglichkeit der Interaktion mit Kommiliton*innen?	sehr unzufrieden								sehr zufrieden	n=9	mw=5,2	md=6,0	s=2,0
6.24) ... Barrierefreiheit?	sehr unzufrieden								sehr zufrieden	n=7	mw=6,4	md=7,0	s=1,1
6.25) Ich habe ... teilgenommen?	nur in Präsenz								nur online	n=2	mw=3,5	md=3,5	s=0,7
6.26) Ich sehe die Vorteile für eine erfolgreiche Teilnahme an der Veranstaltung ...	sehr stark in Präsenzveranstaltungen								sehr stark in Onlineformaten	n=2	mw=4,0	md=4,0	s=2,8
6.27) Die virtuellen Teilnehmer*innen waren im Raum am Campus gut verständlich.	stimme überhaupt nicht zu								stimme voll und ganz zu	n=2	mw=6,0	md=6,0	s=0,0
6.28) Die physischen Teilnehmer*innen im Raum am Campus waren in der Webkonferenz gut verständlich.	stimme überhaupt nicht zu								stimme voll und ganz zu	n=1	mw=6,0	md=6,0	s=0,0

6.29) Ich konnte der Veranstaltung gut folgen.	stimme überhaupt nicht zu								stimme voll und ganz zu	n=2	mw=6,5	md=6,5	s=0,7
6.30) Ich konnte mich an der Veranstaltung im von mir gewünschten Maß aktiv beteiligen.	stimme überhaupt nicht zu								stimme voll und ganz zu	n=2	mw=6,5	md=6,5	s=0,7
6.31) Es ist gelungen, beide Gruppen gleichermaßen einzubinden.	stimme überhaupt nicht zu								stimme voll und ganz zu	n=2	mw=6,5	md=6,5	s=0,7
6.32) Die Auswahlkriterien der Teilnehmer*innen für die Präsenzveranstaltungen wurden klar formuliert.	stimme überhaupt nicht zu								stimme voll und ganz zu	n=1	mw=6,0	md=6,0	s=0,0
6.33) Die Einteilung für die Präsenz-/Onlinebeteiligung habe ich als gerecht empfunden.	stimme überhaupt nicht zu								stimme voll und ganz zu	n=2	mw=6,5	md=6,5	s=0,7
6.34) Die Möglichkeit, im Raum am Campus teilzunehmen, habe ich als wertvoll empfunden.	stimme überhaupt nicht zu								stimme voll und ganz zu	n=2	mw=6,5	md=6,5	s=0,7
6.35) Sollten die Einschränkungen anhalten, würde ich in der Zukunft eine reine Online-Veranstaltung vorziehen.	stimme überhaupt nicht zu								stimme voll und ganz zu	n=2	mw=5,0	md=5,0	s=1,4

7. Die Lehrveranstaltung findet als rein digitale Lehrveranstaltung ohne Präsenzanteile statt.

7.3) ... die Möglichkeiten zur Interaktion mit der*dem Lehrenden?	sehr unzufrieden								sehr zufrieden	n=488	mw=5,5	md=6,0	s=1,6
7.4) ... die Möglichkeit der Interaktion mit Kommiliton*innen?	sehr unzufrieden								sehr zufrieden	n=424	mw=4,1	md=4,0	s=1,9
7.5) ... die Antwortzeiten?	sehr unzufrieden								sehr zufrieden	n=378	mw=5,9	md=6,0	s=1,3
7.6) ... Barrierefreiheit?	sehr unzufrieden								sehr zufrieden	n=205	mw=6,1	md=7,0	s=1,3
7.8) ... Darstellung und Verständlichkeit der Inhalte?	sehr unzufrieden								sehr zufrieden	n=200	mw=5,9	md=6,0	s=1,4
7.9) ... Eignung zur Erreichung der Lernziele?	sehr unzufrieden								sehr zufrieden	n=193	mw=5,8	md=6,0	s=1,4
7.10) ... technisches Funktionieren (z. B. Laden der Seite, Stabilität des Videoconferencing Tools etc.)?	sehr unzufrieden								sehr zufrieden	n=194	mw=6,0	md=7,0	s=1,5
7.11) ... Barrierefreiheit?	sehr unzufrieden								sehr zufrieden	n=97	mw=6,3	md=7,0	s=1,1
7.13) ... notwendige Einarbeitungszeit?	sehr unzufrieden								sehr zufrieden	n=10	mw=5,4	md=5,5	s=1,7
7.14) ... Benutzerfreundlichkeit?	sehr unzufrieden								sehr zufrieden	n=10	mw=5,8	md=6,5	s=1,5
7.15) ... Eignung zur Erreichung der angestrebten Ziele?	sehr unzufrieden								sehr zufrieden	n=10	mw=5,3	md=5,0	s=1,7
7.16) ... technisches Funktionieren?	sehr unzufrieden								sehr zufrieden	n=9	mw=4,6	md=5,0	s=2,2
7.17) ... Barrierefreiheit?	sehr unzufrieden								sehr zufrieden	n=7	mw=5,6	md=5,0	s=1,4
7.19) ... notwendige Einarbeitungszeit?	sehr unzufrieden								sehr zufrieden	n=272	mw=5,3	md=6,0	s=1,5
7.20) ... technisches Funktionieren (z. B. Stabilität der Verbindung, Stabilität des Videoconferencing Tools)?	sehr unzufrieden								sehr zufrieden	n=304	mw=5,5	md=6,0	s=1,4
7.21) ... Eignung zur Erreichung der Lernziele?	sehr unzufrieden								sehr zufrieden	n=292	mw=5,1	md=5,0	s=1,6
7.22) ... Möglichkeit zur Interaktion mit der*dem Lehrenden?	sehr unzufrieden								sehr zufrieden	n=294	mw=5,3	md=6,0	s=1,5
7.23) ... Möglichkeit der Interaktion mit Kommiliton*innen?	sehr unzufrieden								sehr zufrieden	n=269	mw=4,1	md=4,0	s=1,8
7.24) ... Barrierefreiheit?	sehr unzufrieden								sehr zufrieden	n=108	mw=5,8	md=6,0	s=1,3

8. Didaktische Umsetzung

8.1)	Die*der Lehrende ist in der Lage, die Lern- und Lehrformate lernförderlich zu gestalten und zu moderieren.	stimme überhaupt nicht zu							stimme voll und ganz zu	n=540	mw=5,5	md=6,0	s=1,7
8.2)	Die Bearbeitung der digital bereitgestellten Materialien und Aufgaben (Projektarbeiten, Screencasts, Selbstlernmaterialien, Quiz, ...)	stimme überhaupt nicht zu							stimme voll und ganz zu	n=423	mw=5,5	md=6,0	s=1,7
8.3)	Die Ergebnisse der bearbeiteten Aufgaben werden in der Präsenzzeit angemessen besprochen.	stimme überhaupt nicht zu							stimme voll und ganz zu	n=240	mw=5,3	md=6,0	s=1,8
8.4)	Das angebotene Lehr- und Lernmaterial sowie die Literaturangaben ermöglichen mir eine gute Vor- und Nachbereitung der	stimme überhaupt nicht zu							stimme voll und ganz zu	n=516	mw=5,5	md=6,0	s=1,6
8.6)	Das angebotene digitale Lehr- und Lernmaterial wurde zeitlich angemessen bereitgestellt.	stimme überhaupt nicht zu							stimme voll und ganz zu	n=520	mw=6,2	md=7,0	s=1,2
8.7)	Die Inhalte der Präsenz- und Onlinephasen bauen angemessen aufeinander auf.	stimme überhaupt nicht zu							stimme voll und ganz zu	n=11	mw=6,5	md=7,0	s=1,2
8.8)	Die synchronen Unterrichtsphasen wurden sinnvoll mit den asynchronen Elementen verknüpft und effektiv genutzt.	stimme überhaupt nicht zu							stimme voll und ganz zu	n=298	mw=5,6	md=6,0	s=1,6
8.9)	Das digitale Lehr- und Lernkonzept der Lehrkraft hat mich motiviert und mein Interesse am Thema gefördert.	stimme überhaupt nicht zu							stimme voll und ganz zu	n=528	mw=5,0	md=5,0	s=1,9
8.10)	Das angebotene digitale Lehr- und Lernmaterial passt zu den Inhalten dieser Lehrveranstaltung.	stimme überhaupt nicht zu							stimme voll und ganz zu	n=508	mw=6,1	md=6,0	s=1,2
8.11)	Die Veranstaltungsinformationen sowie die Lehr-/Lernmaterialien waren barrierefrei gestaltet.	stimme überhaupt nicht zu							stimme voll und ganz zu	n=248	mw=6,3	md=7,0	s=1,1

9. Interaktion und Kommunikation

9.1)	Die*der Lehrende hat in die Umsetzung der digital unterstützten Lehre verständlich eingeführt.	stimme überhaupt nicht zu							stimme voll und ganz zu	n=499	mw=5,9	md=6,0	s=1,4
9.2)	Ich erhalte von der*dem Lehrenden hilfreiche Rückmeldungen und Hinweise.	stimme überhaupt nicht zu							stimme voll und ganz zu	n=412	mw=5,3	md=6,0	s=1,9
9.3)	Eigene Beiträge, Fragen und aktive Mitarbeit werden von der*dem Lehrenden gefördert.	stimme überhaupt nicht zu							stimme voll und ganz zu	n=413	mw=5,2	md=6,0	s=1,9
9.4)	Die*der Lehrende ist für mich gut erreichbar.	stimme überhaupt nicht zu							stimme voll und ganz zu	n=456	mw=6,0	md=6,5	s=1,3
9.5)	Es gibt genügend Möglichkeiten zum produktiven Austausch mit den anderen Teilnehmer*innen.	stimme überhaupt nicht zu							stimme voll und ganz zu	n=432	mw=3,7	md=3,0	s=2,0
9.6)	Die (digitale) Kommunikation mit der*dem Lehrenden und Kommiliton*innen war barrierefrei möglich.	stimme überhaupt nicht zu							stimme voll und ganz zu	n=244	mw=6,0	md=7,0	s=1,4

10. Arbeitsaufwand/Lernerfolg/Arbeitsorganisation/Anforderungen

10.1)	Der Zeitumfang dieser hybriden Lehrveranstaltung war im Vergleich zur Präsenzlehre angemessen.	stimme überhaupt nicht zu							stimme voll und ganz zu	n=13	mw=6,8	md=7,0	s=0,4
10.2)	Der Zeitumfang dieser rein digitalen Lehrveranstaltung war im Vergleich zur Präsenzlehre angemessen.	stimme überhaupt nicht zu							stimme voll und ganz zu	n=471	mw=5,7	md=6,0	s=1,6
10.3)	Die Lehrperson zeigt ein deutliches Interesse am Lernerfolg der Studierenden.	stimme überhaupt nicht zu							stimme voll und ganz zu	n=506	mw=5,6	md=6,0	s=1,6
10.4)	Mein in die Bearbeitung des digitalen Lehr-/Lernangebots investierter Arbeitsaufwand ist im Verhältnis zum Lernerfolg angemessen.	stimme überhaupt nicht zu							stimme voll und ganz zu	n=514	mw=5,3	md=6,0	s=1,7
10.5)	Die Selbstlernzeit empfinde ich als angemessen.	stimme überhaupt nicht zu							stimme voll und ganz zu	n=505	mw=5,3	md=6,0	s=1,7
10.6)	Ich nutze die Selbstlernphasen produktiv.	stimme überhaupt nicht zu							stimme voll und ganz zu	n=490	mw=5,1	md=5,0	s=1,7
10.7)	Ich fühle mich durch diese Lehrveranstaltung gut vorbereitet, um die Modulprüfung abzulegen.	stimme überhaupt nicht zu							stimme voll und ganz zu	n=504	mw=4,8	md=5,0	s=2,0
10.8)	In den digitalen Phasen dieser Lehrveranstaltung kann ich mich schwerer zum Lernen motivieren.	stimme überhaupt nicht zu							stimme voll und ganz zu	n=13	mw=5,5	md=6,0	s=2,1
10.9)	Durch das rein digitale Format kann ich mich schwerer zum Lernen motivieren.	stimme überhaupt nicht zu							stimme voll und ganz zu	n=508	mw=4,7	md=5,0	s=2,1

10.10) Ich habe die Präsenzangebote während der Corona-Pandemie gerne genutzt.	stimme überhaupt nicht zu						stimme voll und ganz zu	n=193	mw=4,0	md=4,0	s=2,4
10.11) Die Leistungsanforderungen waren für die Inanspruchnahme eines Nachteilsausgleiches rechtzeitig genug	stimme überhaupt nicht zu						stimme voll und ganz zu	n=148	mw=4,9	md=5,0	s=2,0
10.12) Ich konnte den notwendigen Arbeitsaufwand mit Kinderbetreuung und/oder Pflege einer angehörigen Person vereinbaren.	stimme überhaupt nicht zu						stimme voll und ganz zu	n=62	mw=5,4	md=5,0	s=1,5
10.13) Ich konnte den notwendigen Arbeitsaufwand mit Erfordernissen im Rahmen meiner Studienfinanzierung vereinbaren.	stimme überhaupt nicht zu						stimme voll und ganz zu	n=187	mw=5,7	md=6,0	s=1,5
10.14) Der Schwierigkeitsgrad des Stoffes ist	viel zu schwer						viel zu leicht	n=532	mw=3,6	md=4,0	s=0,9
10.15) Der Umfang des Stoffes ist	viel zu viel						viel zu wenig	n=535	mw=3,5	md=4,0	s=1,0

11. Räumliche Situation

11.7) Die Räumlichkeiten waren barrierefrei nutzbar.	stimme überhaupt nicht zu						stimme voll und ganz zu	n=11	mw=6,7	md=7,0	s=0,6
--	---------------------------------	--	--	--	--	--	----------------------------	------	--------	--------	-------

12. Gesamt

12.1) Die Kombination aus Online- und Präsenzphasen empfand ich als gelungen.	stimme überhaupt nicht zu						stimme voll und ganz zu	n=10	mw=6,7	md=7,0	s=0,5
---	---------------------------------	--	--	--	--	--	----------------------------	------	--------	--------	-------

13. Fragen zur Lehrveranstaltung

13.1) Mein Arbeitsaufwand ist gemessen an den vergebenen Credits	viel zu gering						viel zu hoch	n=492	mw=4,3	md=4,0	s=1,0
13.2) In einem Gesamturteil bewerte ich diese Vorlesung als	sehr schlecht						sehr gut	n=539	mw=5,3	md=6,0	s=1,6

14. Fakultätsspezifische Fragen zur Lehrveranstaltung

14.16) Ich fühle mich im Rahmen von Sprechstunden/ Telefonaten/ E-Mails angemessen betreut.	stimme überhaupt nicht zu						stimme voll und ganz zu	n=364	mw=5,8	md=6,0	s=1,4
14.17) Bei Einführungsvorlesungen: Das Niveau der Lehrveranstaltung ist dem Studienabschnitt angemessen.	stimme überhaupt nicht zu						stimme voll und ganz zu	n=409	mw=5,5	md=6,0	s=1,5
14.18) Die Lehrperson setzt in der Lehrveranstaltung angemessene didaktische Methoden ein.	stimme überhaupt nicht zu						stimme voll und ganz zu	n=474	mw=5,4	md=6,0	s=1,7
14.19) Die Lehrveranstaltung findet regelmäßig und pünktlich statt.	stimme überhaupt nicht zu						stimme voll und ganz zu	n=505	mw=6,6	md=7,0	s=0,9

15. Möglichkeit für frei formulierte Fragen der Lehrperson

15.3) Frage 3 der Lehrperson	stimme überhaupt nicht zu						stimme voll und ganz zu	n=39	mw=5,6	md=6,0	s=1,7
------------------------------	---------------------------------	--	--	--	--	--	----------------------------	------	--------	--------	-------

20202_Philosophie_VL_30LV / Untergruppe "... hybrid, als eine Mischung aus Präsenzterminen und Terminen in rein digitaler Form, statt."

Erfasste Fragebögen = 13



Auswertungsteil der geschlossenen Fragen

Legende

Fragetext

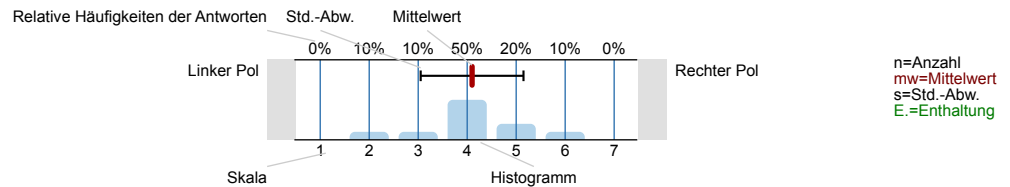

1. Fragen zu Studium und Person

1.1) Mein angestrebter Abschluss in diesem Studiengang ist

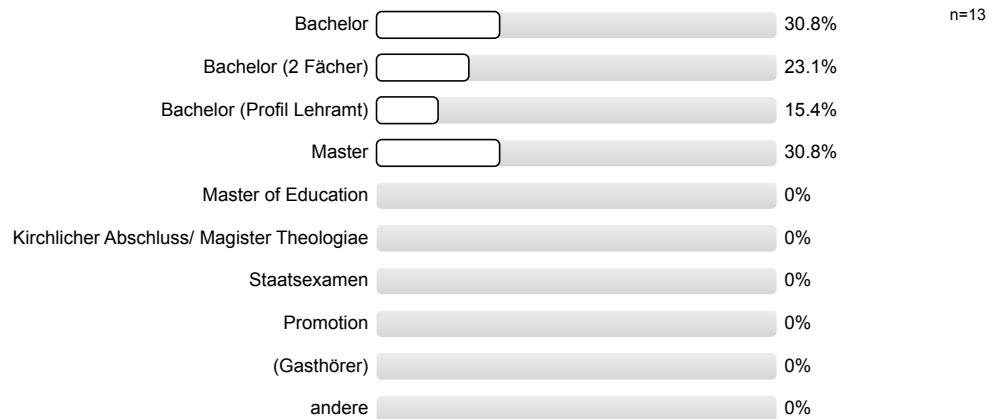

1.2) Ich studiere im (FS=Fachsemester)

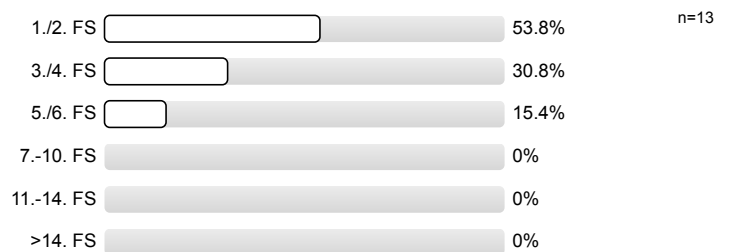

1.3) Die Lehrveranstaltung ist für mich

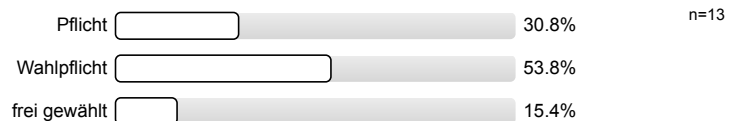

1.4) Meine Muttersprache ist

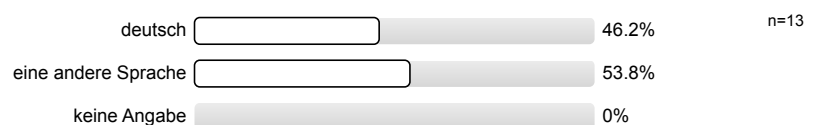

1.5) Mein Geschlecht ist

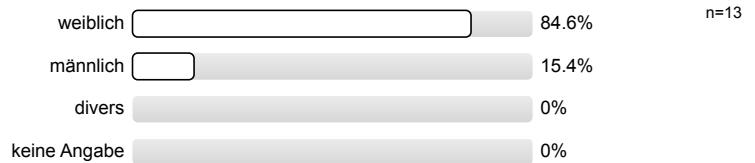

1.6) Diese Veranstaltung wird von folgender Fakultät angeboten (gemäß Fragebogenkopf)

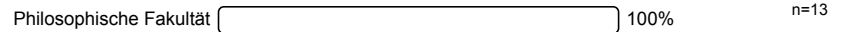

2. Fragen zur Lehrveranstaltung

2.1) Die Vorlesung hat mein Interesse an dem Thema gefördert.

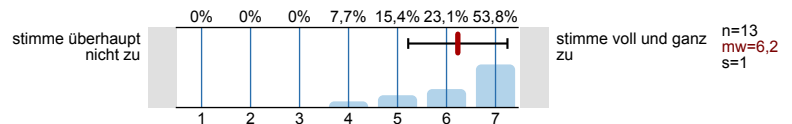

2.2) In dieser Vorlesung lerne ich viel.

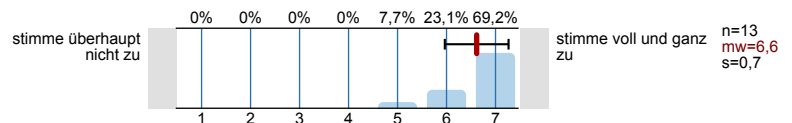

2.3) Die Vorlesung ist inhaltlich gut strukturiert.

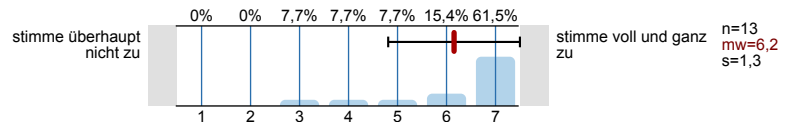

2.4) Die Lernziele wurden klar formuliert.

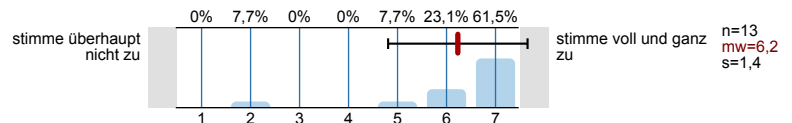

2.5) Die eingesetzten Lernhilfen sind für mich nützlich.

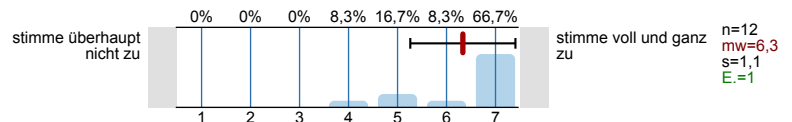

2.6) An einem der ersten Vorlesungstermine wurden die Leistungsanforderungen deutlich gemacht.

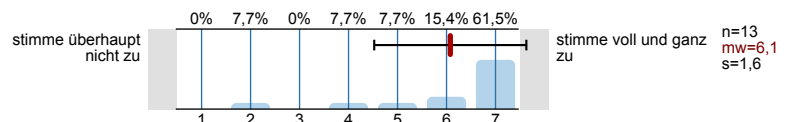

2.7) Die Vorlesung ist mit den anderen Veranstaltungen des Moduls inhaltlich abgestimmt.

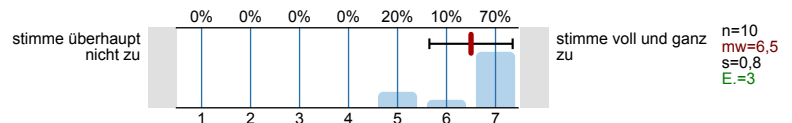

2.8) Die Lehrperson ist im Umgang mit den Studierenden fair.

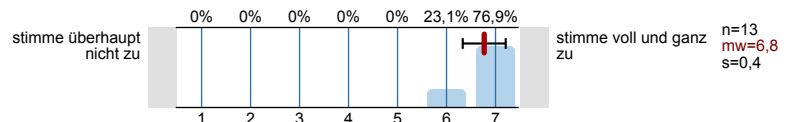

2.9) Ich bereite mich für die Vorlesung regelmäßig vor oder nach.

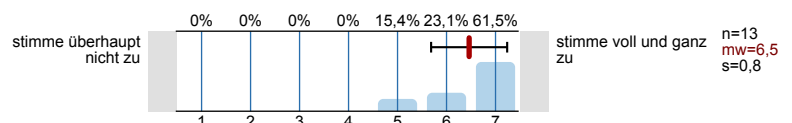

3. Spezifische Fragen zur Lehrveranstaltung

3.1) Die Lehrveranstaltung findet ...

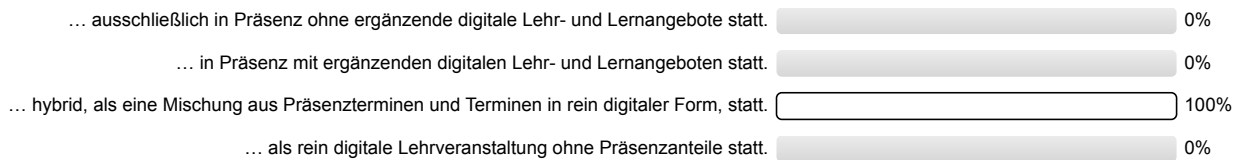

6. Die Lehrveranstaltung findet hybrid, als eine Mischung aus Präsenzterminen und Terminen in rein digitaler Form, statt.

6.1) Welche(s) ergänzende(n) digitale(n) Lehrformat(e) wurde(n) in dieser Lehrveranstaltung genutzt?

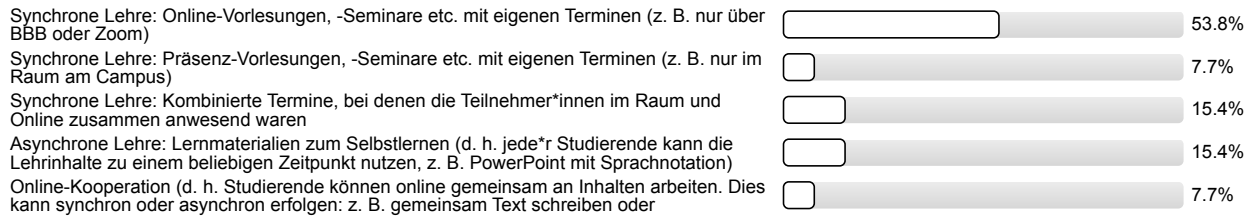

6.2) Welche Formen der digitalen Kommunikation kamen zur Anwendung? (Mehrfachnennung möglich)

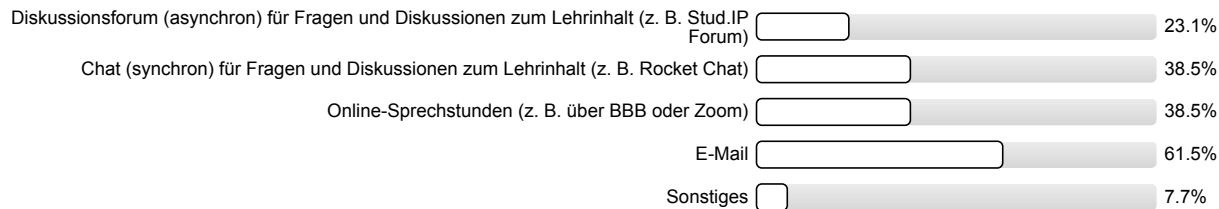

6.3) ... die Möglichkeiten zur Interaktion mit der*dem Lehrenden?

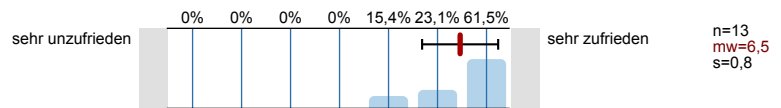

6.4) ... die Möglichkeiten der Interaktion mit Kommiliten*innen?

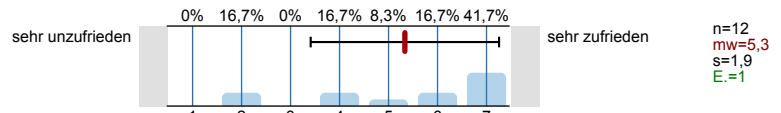

6.5) ... die Antwortzeiten?

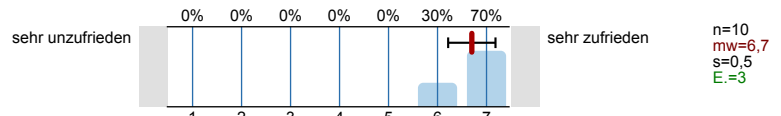

6.6) ... Barrierefreiheit?

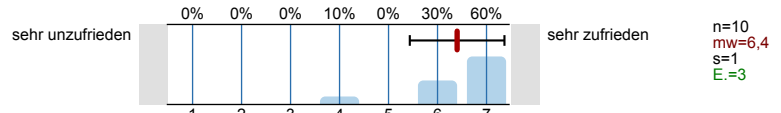

6.7) Welche Formen digitaler Lernmaterialien kamen zur Anwendung? (Mehrfachnennung möglich)

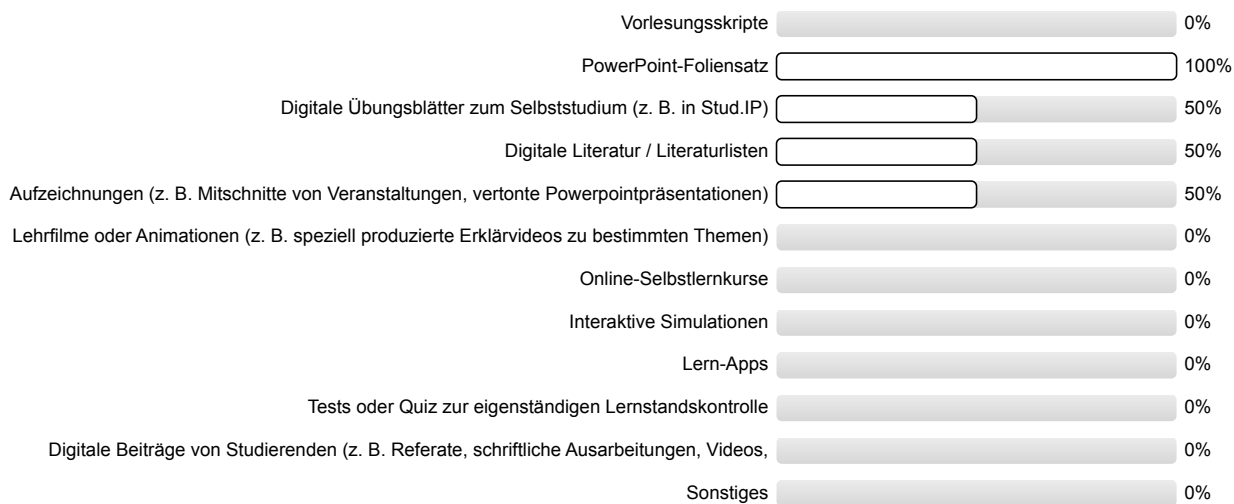

6.8) ... Darstellung und Verständlichkeit der Inhalte?

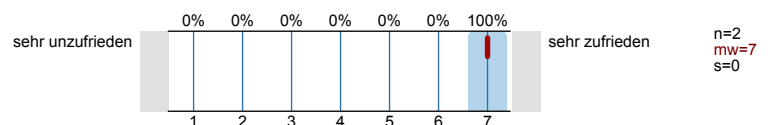

6.9) ... Eignung zur Erreichung der Lernziele?

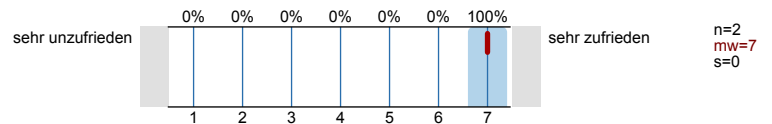

6.10) ... technisches Funktionieren (z. B. Laden der Seite, Stabilität des Videoconferencing Tools etc.)?

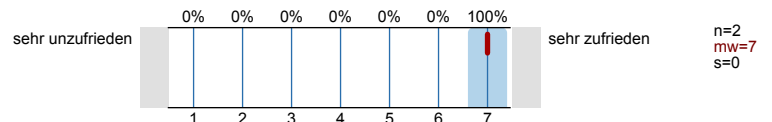

6.11) ... Barrierefreiheit?

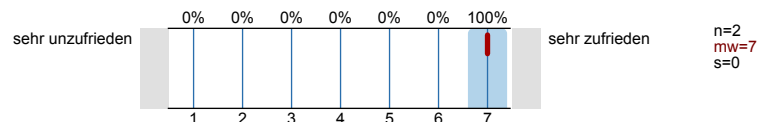

6.12) Welche Formen der Online-Zusammenarbeit kamen zur Anwendung? (Mehrfachnennung möglich)

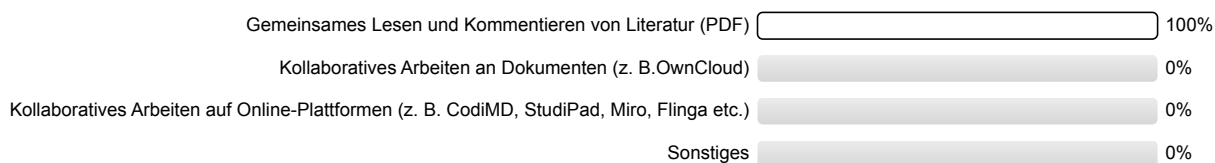

6.13) ... notwendige Einarbeitungszeit?

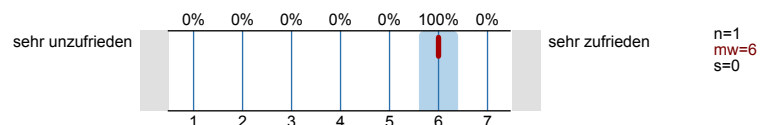

6.14) ... Benutzerfreundlichkeit?

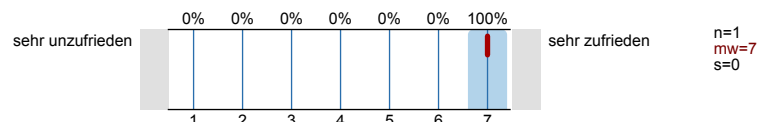

6.15) ... Eignung zur Erreichung der angestrebten Ziele?

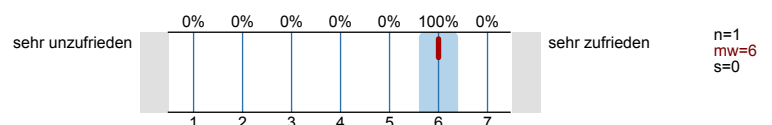

6.16) ... technisches Funktionieren?

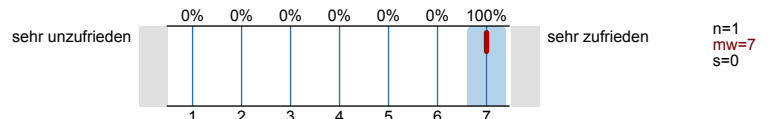

6.17) ... Barrierefreiheit?

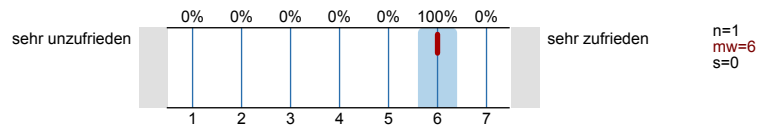

6.18) Welche Formen der synchronen Lehre kamen zur Anwendung? (Mehrfachnennung möglich)

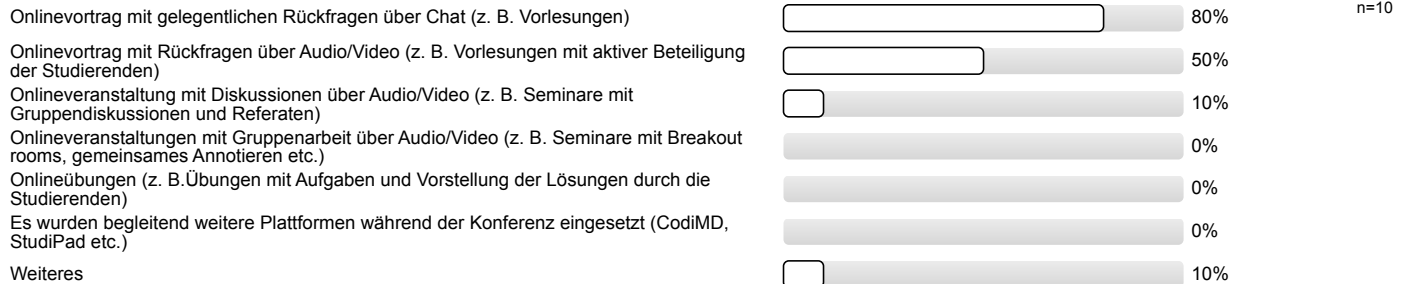

6.19) ... notwendige Einarbeitungszeit?

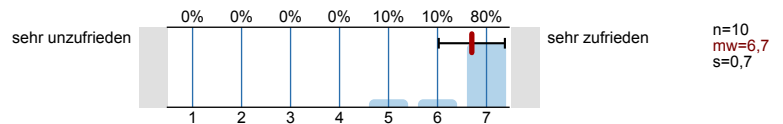

6.20) ... technisches Funktionieren (z. B. Stabilität der Verbindung, Stabilität des Videoconferencing Tools)?

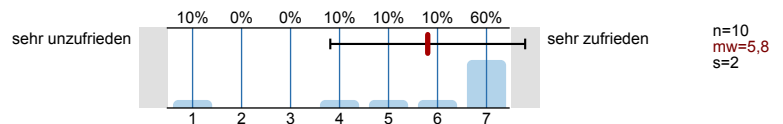

6.21) ... Eignung zur Erreichung der Lernziele?

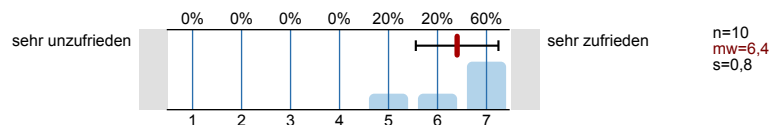

6.22) ... Möglichkeit zur Interaktion mit der*dem Lehrenden?

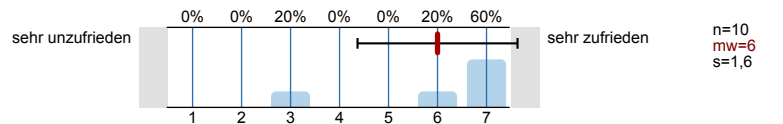

6.23) ... Möglichkeit der Interaktion mit Kommiliton*innen?

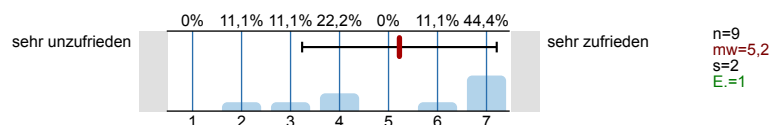

6.24) ... Barrierefreiheit?

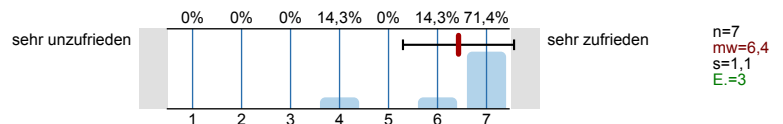

6.25) Ich habe ... teilgenommen?

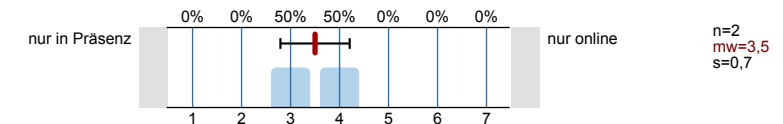

6.26) Ich sehe die Vorteile für eine erfolgreiche Teilnahme an der Veranstaltung ...

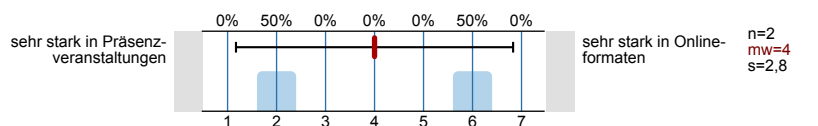

6.27) Die virtuellen Teilnehmer*innen waren im Raum am Campus gut verständlich.

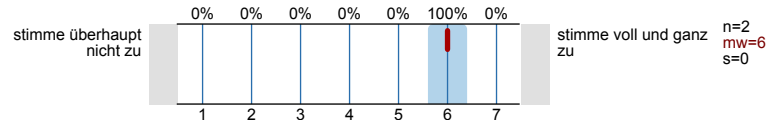

6.28) Die physischen Teilnehmer*innen im Raum am Campus waren in der Webkonferenz gut verständlich.

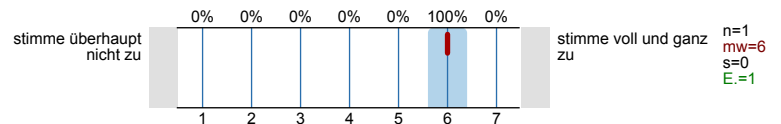

6.29) Ich konnte der Veranstaltung gut folgen.

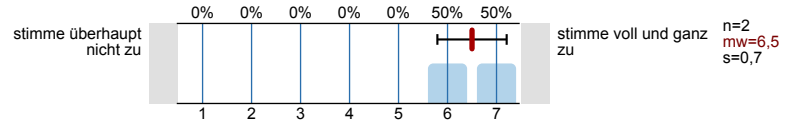

6.30) Ich konnte mich an der Veranstaltung im von mir gewünschten Maß aktiv beteiligen.

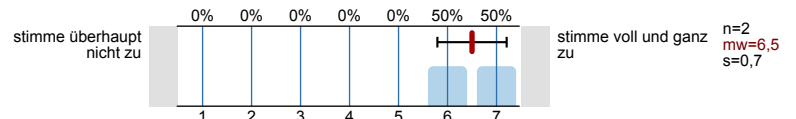

6.31) Es ist gelungen, beide Gruppen gleichermaßen einzubinden.

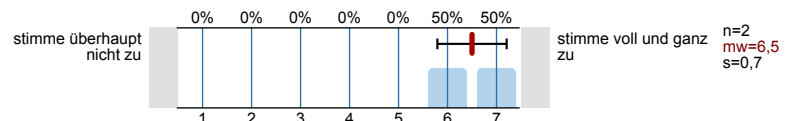

6.32) Die Auswahlkriterien der Teilnehmer*innen für die Präsenzveranstaltungen wurden klar formuliert.

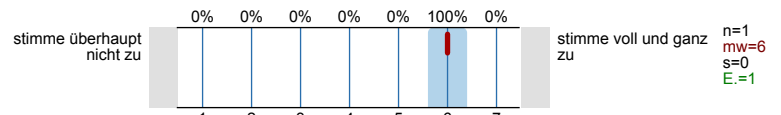

6.33) Die Einteilung für die Präsenz-/ Onlineteilnahme habe ich als gerecht empfunden.

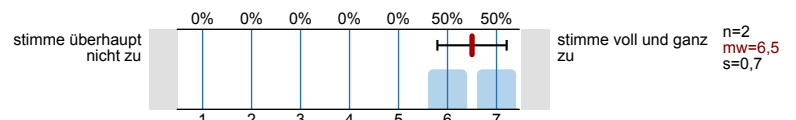

6.34) Die Möglichkeit, im Raum am Campus teilzunehmen, habe ich als wertvoll empfunden.

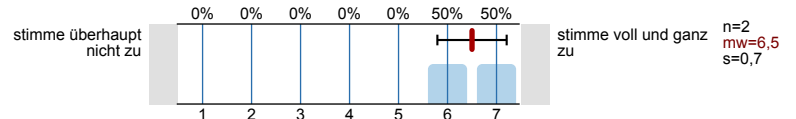

6.35) Sollten die Einschränkungen anhalten, würde ich in der Zukunft eine reine Online-Veranstaltung vorziehen.

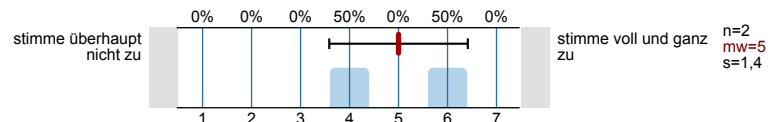

8. Didaktische Umsetzung

8.1) Die*der Lehrende ist in der Lage, die Lern- und Lehrformate lernförderlich zu gestalten und zu moderieren.

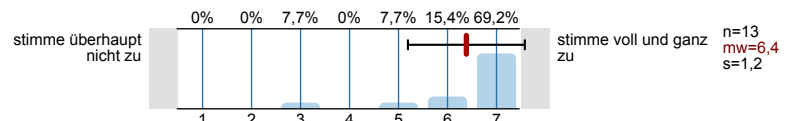

8.2) Die Bearbeitung der digital bereitgestellten Materialien und Aufgaben (Projektarbeiten, Screencasts, Selbstlernmaterialien, Quiz, ...) ist für das Lernen hilfreich.

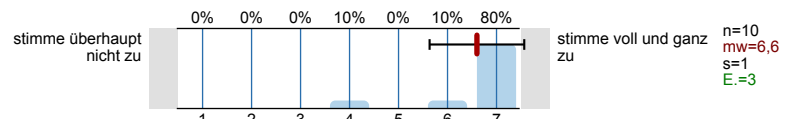

8.3) Die Ergebnisse der bearbeiteten Aufgaben werden in der Präsenzzeit angemessen besprochen.

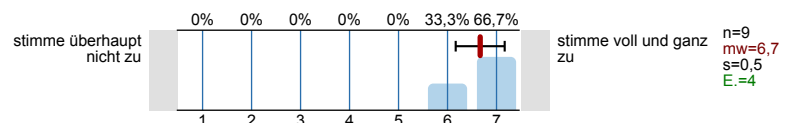

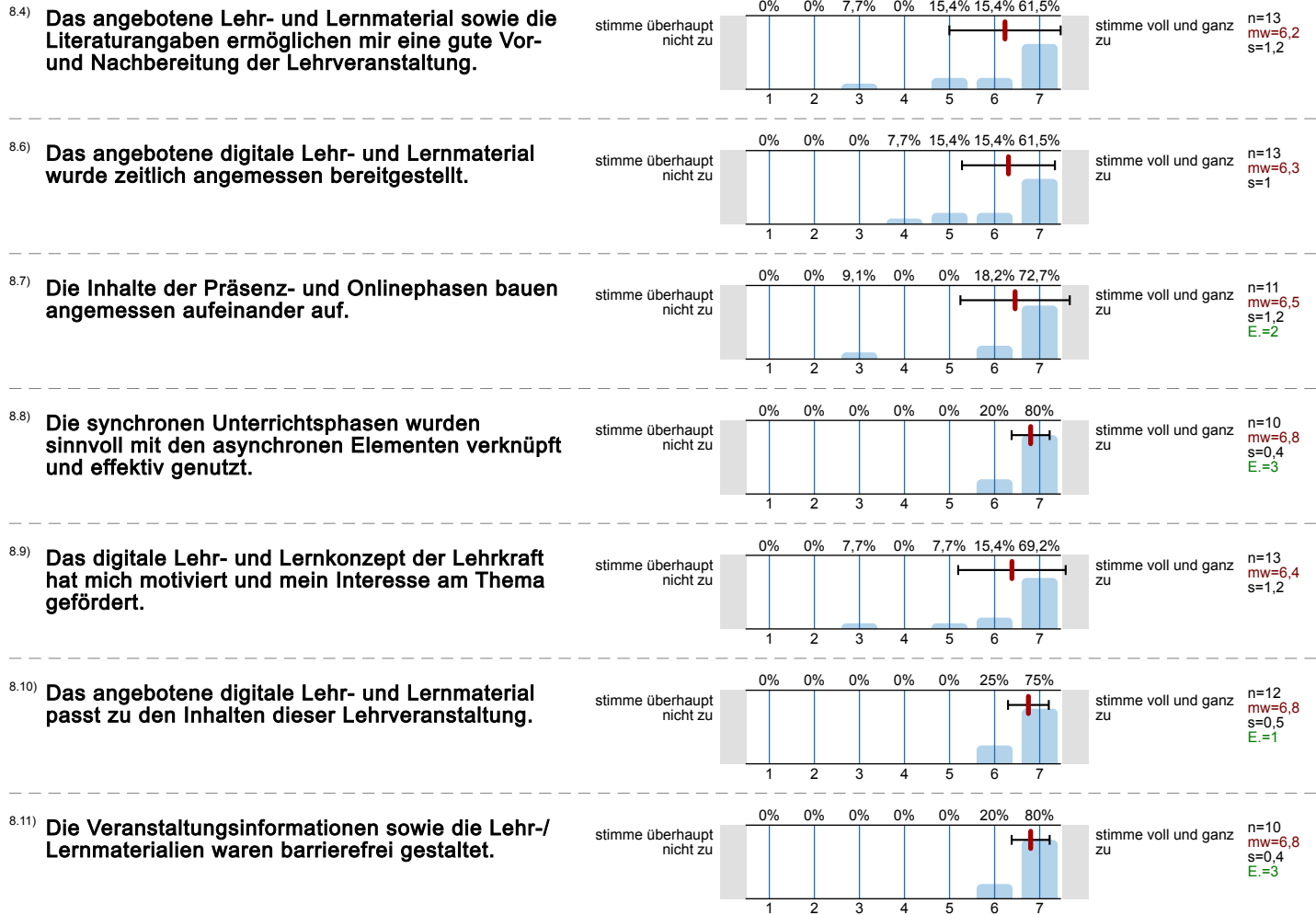

9. Interaktion und Kommunikation

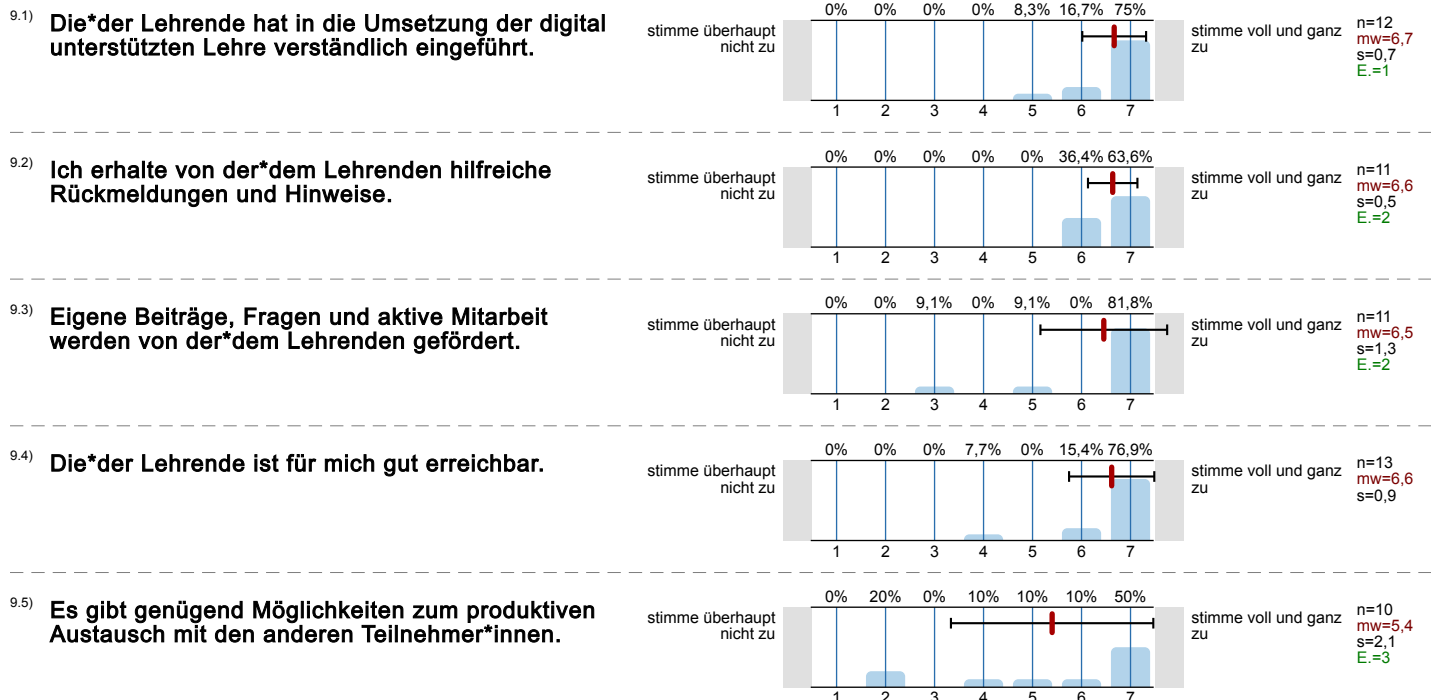

- 9.6) Die (digitale) Kommunikation mit der*dem Lehrenden und Kommiliton*innen war barrierefrei möglich.

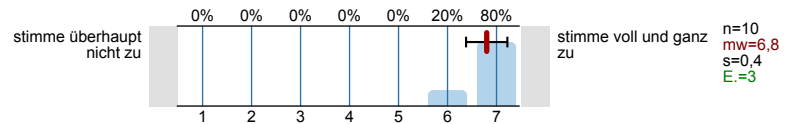

- 9.7) ... beobachtet.

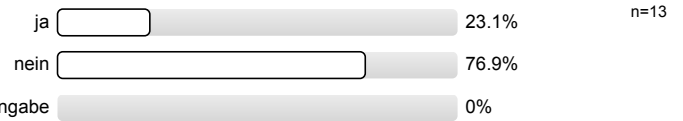

- 9.8) ... selbst erfahren.

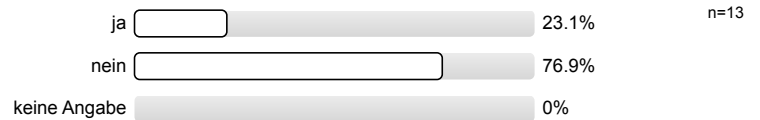

10. Arbeitsaufwand/Lernerfolg/Arbeitsorganisation/Anforderungen

- 10.1) Der Zeitumfang dieser hybriden Lehrveranstaltung war im Vergleich zur Präsenzlehre angemessen.

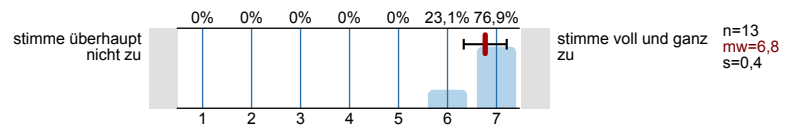

- 10.3) Die Lehrperson zeigt ein deutliches Interesse am Lernerfolg der Studierenden.

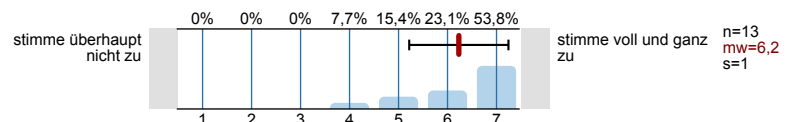

- 10.4) Mein in die Bearbeitung des digitalen Lehr-/Lernangebots investierter Arbeitsaufwand ist im Verhältnis zum Lernerfolg angemessen.

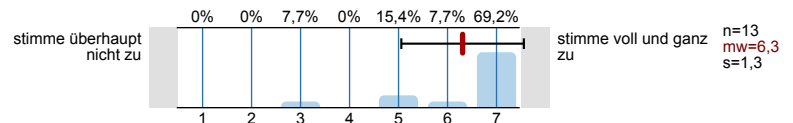

- 10.5) Die Selbstlernzeit empfinde ich als angemessen.

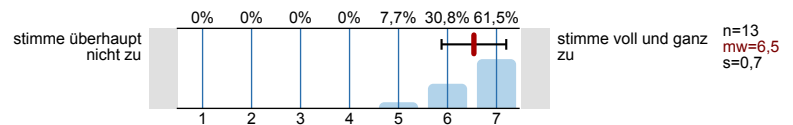

- 10.6) Ich nutze die Selbstlernphasen produktiv.

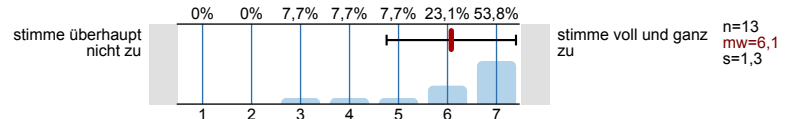

- 10.7) Ich fühle mich durch diese Lehrveranstaltung gut vorbereitet, um die Modulprüfung abzulegen.

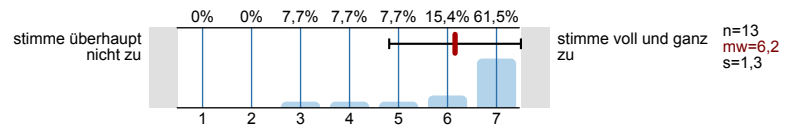

- 10.8) In den digitalen Phasen dieser Lehrveranstaltung kann ich mich schwerer zum Lernen motivieren.

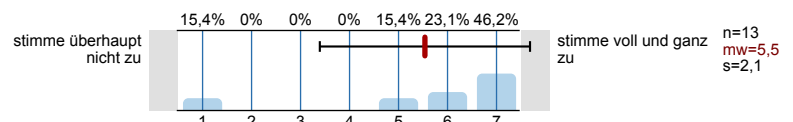

- 10.10) Ich habe die Präsenzangebote während der Corona-Pandemie gerne genutzt.

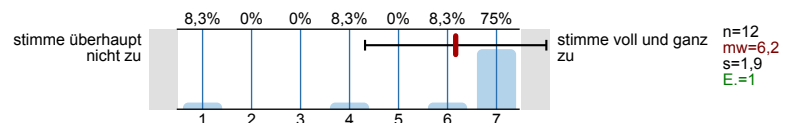

10.11) Die Leistungsanforderungen waren für die Inanspruchnahme eines Nachteilsausgleiches rechtzeitig genug bekannt.

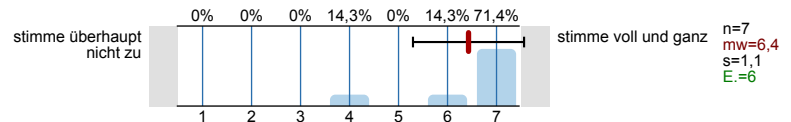

10.12) Ich konnte den notwendigen Arbeitsaufwand mit Kinderbetreuung und/oder Pflege einer angehörigen Person vereinbaren.

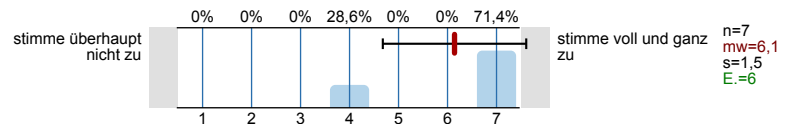

10.13) Ich konnte den notwendigen Arbeitsaufwand mit Erfordernissen im Rahmen meiner Studienfinanzierung vereinbaren.

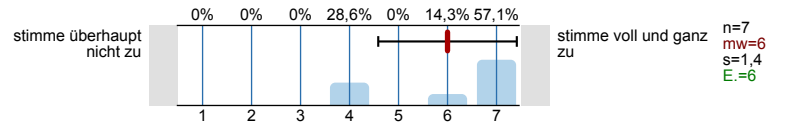

10.14) Der Schwierigkeitsgrad des Stoffes ist

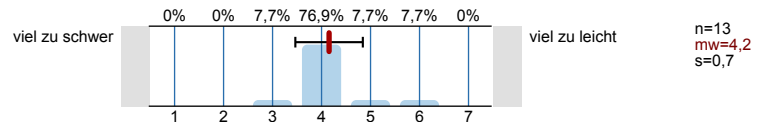

10.15) Der Umfang des Stoffes ist

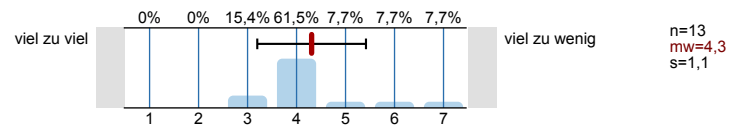

11. Räumliche Situation

11.2) Für den Präsenzteil: Die geltenden Abstands- und Hygienevorgaben wurden im Rahmen dieser Veranstaltung eingehalten.

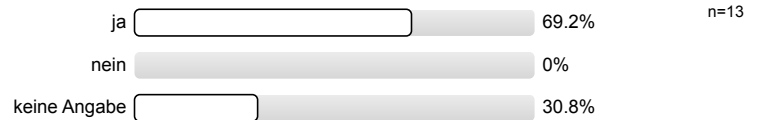

11.4) Für den Präsenzteil: Die Einhaltung der geltenden Abstands- und Hygienevorgaben wirkt sich ... auf den Lernerfolg aus.



11.6) Für den digitalen Teil: Das Arbeiten außerhalb von universitären Lehrräumen wirkt sich ... auf den Lernerfolg aus.



11.7) Die Räumlichkeiten waren barrierefrei nutzbar.

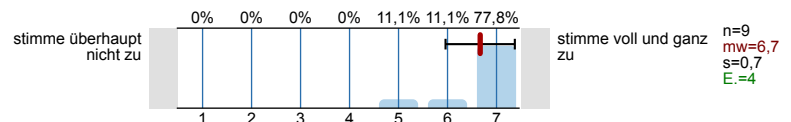

12. Gesamt

12.1) Die Kombination aus Online- und Präsenzphasen empfand ich als gelungen.

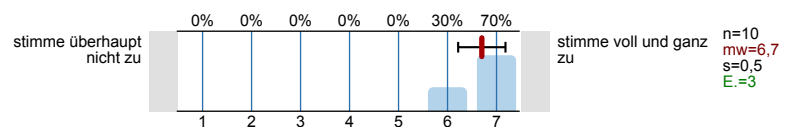

13. Fragen zur Lehrveranstaltung

13.1) **Mein Arbeitsaufwand ist gemessen an den vergebenen Credits**

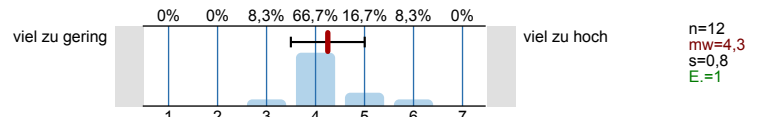

13.2) **In einem Gesamturteil bewerte ich diese Vorlesung als**

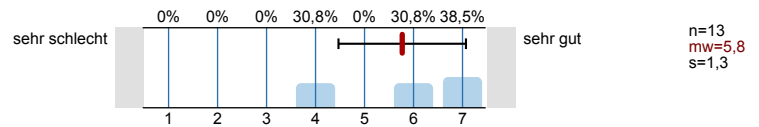

14. Fakultätsspezifische Fragen zur Lehrveranstaltung

14.16) **Ich fühle mich im Rahmen von Sprechstunden/ Telefonaten/ E-Mails angemessen betreut.**

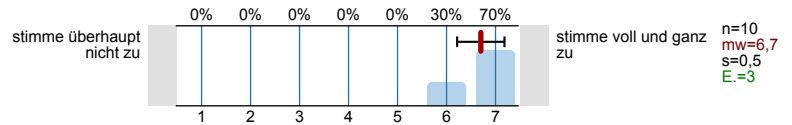

14.17) **Bei Einführungsvorlesungen: Das Niveau der Lehrveranstaltung ist dem Studienabschnitt angemessen.**

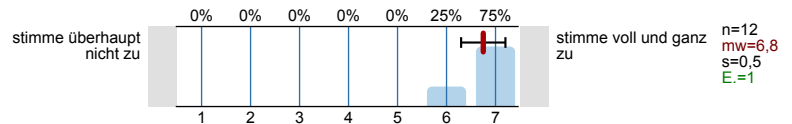

14.18) **Die Lehrperson setzt in der Lehrveranstaltung angemessene didaktische Methoden ein.**

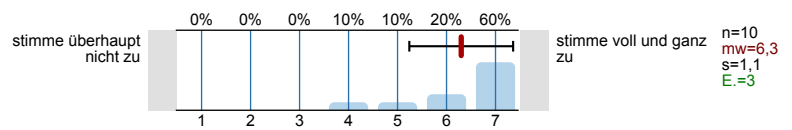

14.19) **Die Lehrveranstaltung findet regelmäßig und pünktlich statt.**

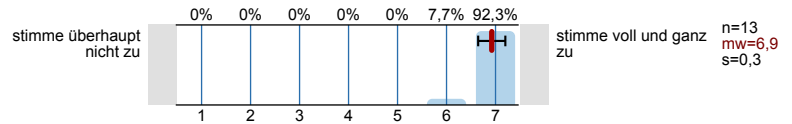

15. Möglichkeit für frei formulierte Fragen der Lehrperson

15.3) **Frage 3 der Lehrperson**

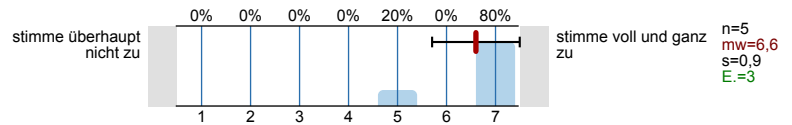

Histogramme zu den Skalafragen

Die Vorlesung hat mein Interesse an dem Thema gefördert.

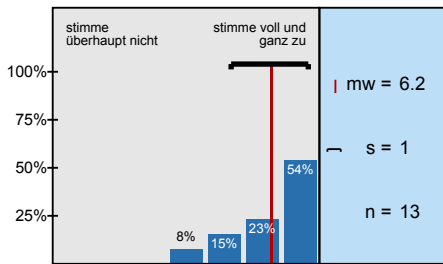

In dieser Vorlesung lerne ich viel.

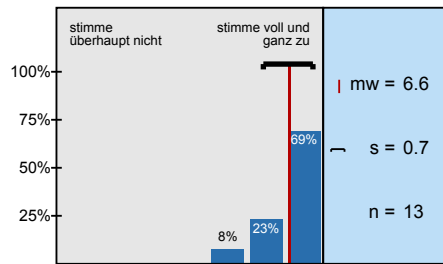

Die Vorlesung ist inhaltlich gut strukturiert.

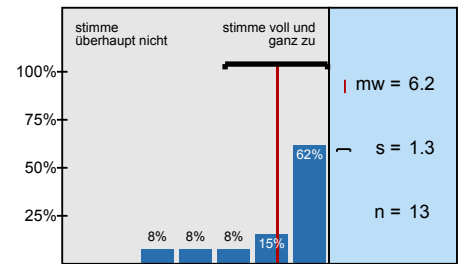

Die Lernziele wurden klar formuliert.

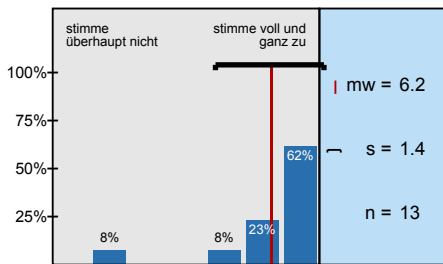

Die eingesetzten Lernhilfen sind für mich nützlich.

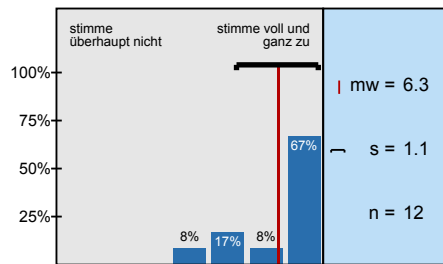

An einem der ersten Vorlesungstermine wurden die Leistungsanforderungen deutlich gemacht.

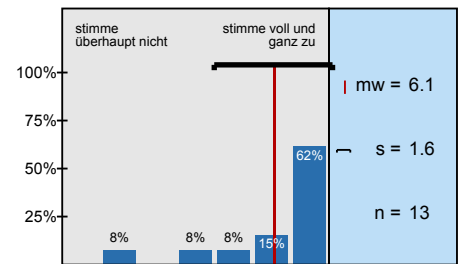

Die Vorlesung ist mit den anderen Veranstaltungen des Moduls inhaltlich abgestimmt.

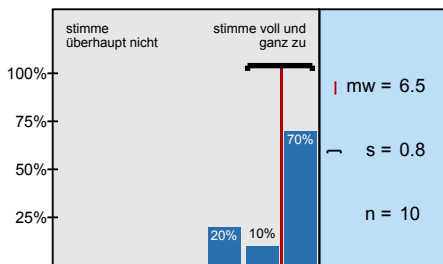

Die Lehrperson ist im Umgang mit den Studierenden fair.

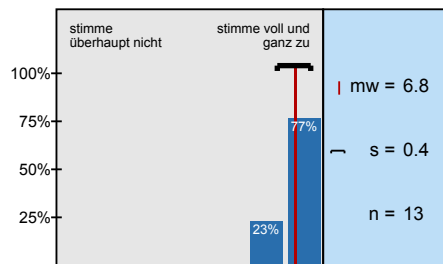

Ich bereite mich für die Vorlesung regelmäßig vor oder nach.

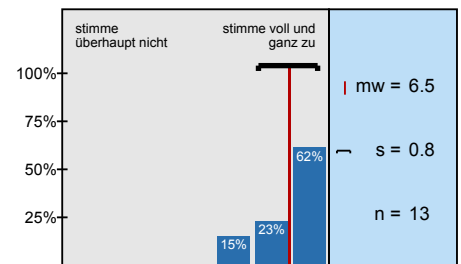

... die Möglichkeiten zur Interaktion mit der*dem Lehrenden?

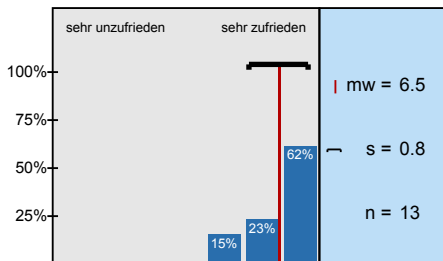

... die Möglichkeiten der Interaktion mit Kommiliton*innen?

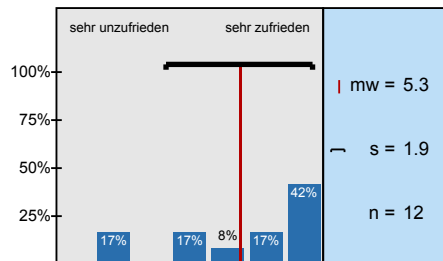

... die Antwortzeiten?

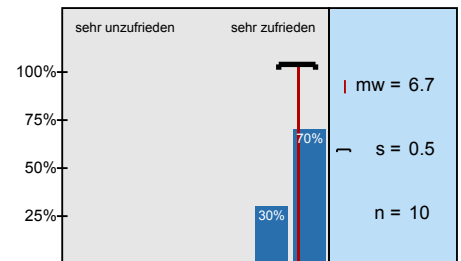

... Barrierefreiheit?

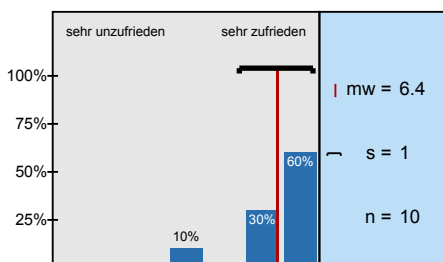

... Darstellung und Verständlichkeit der Inhalte?

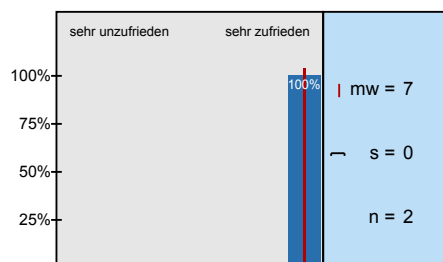

... Eignung zur Erreichung der Lernziele?

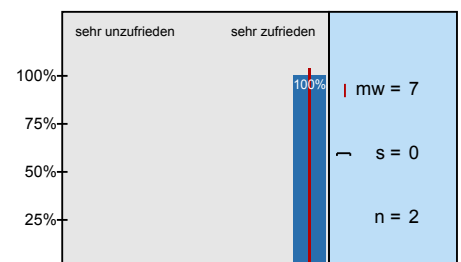

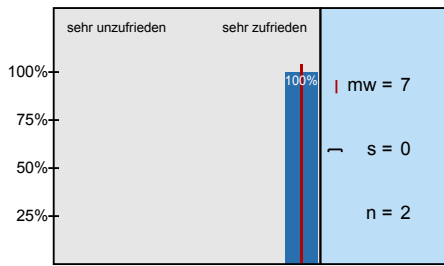
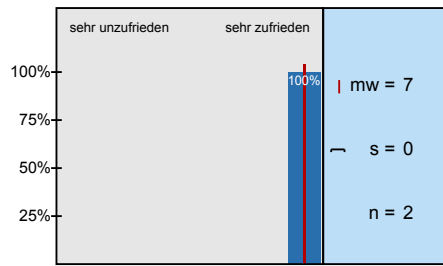
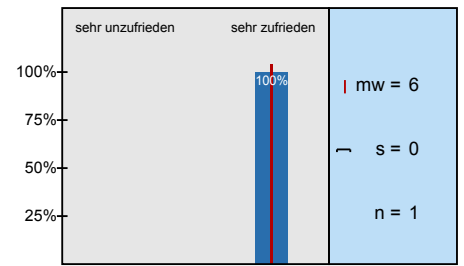
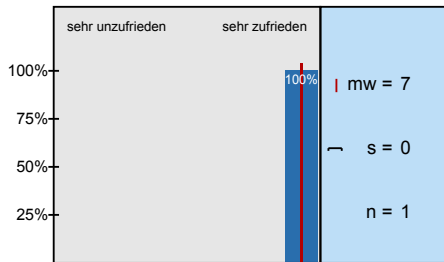
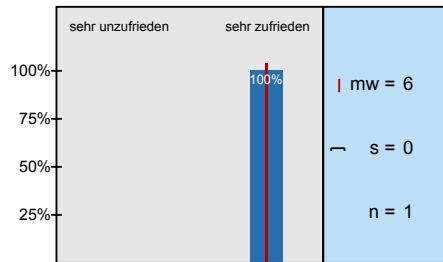
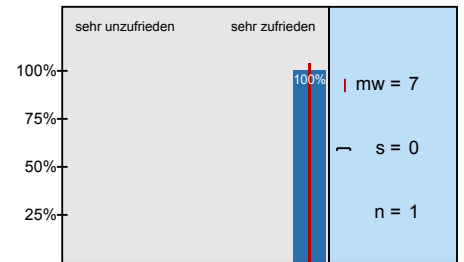
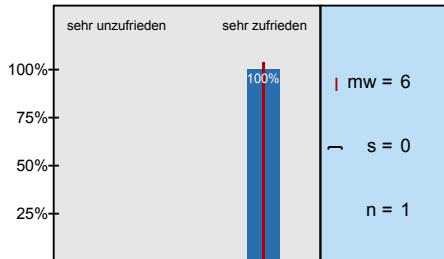
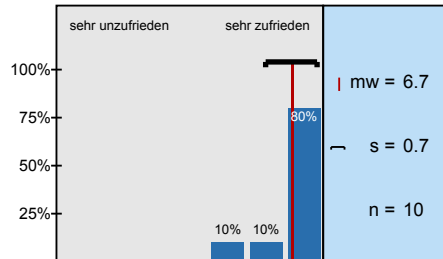
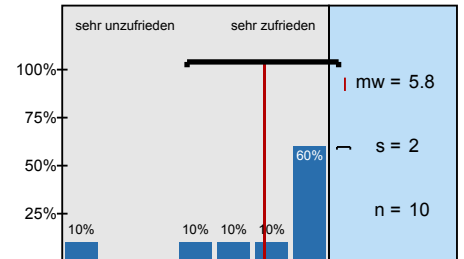
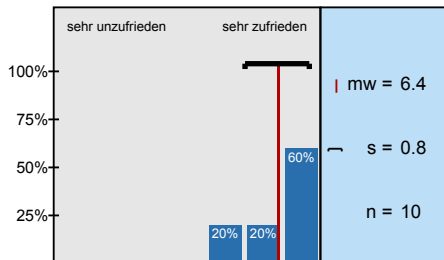
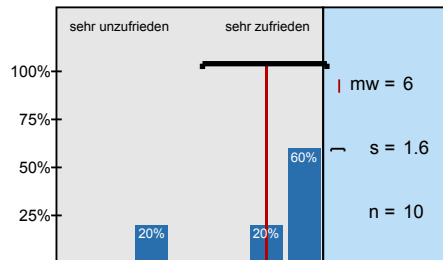
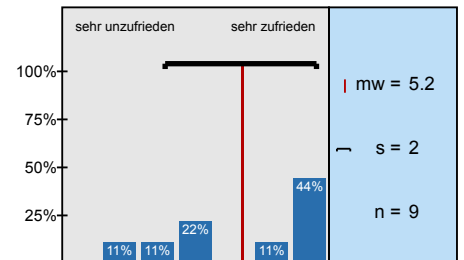
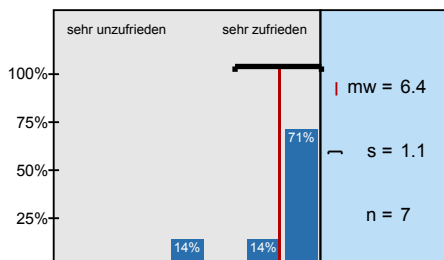
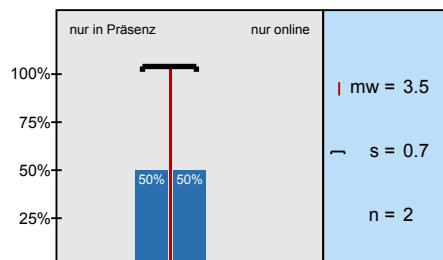
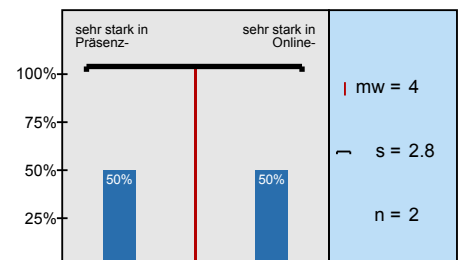
... technisches Funktionieren (z. B. Laden der Seite, Stabilität des Videoconferencing Tools etc.)?**... Barrierefreiheit?****... notwendige Einarbeitungszeit?****... Benutzerfreundlichkeit?****... Eignung zur Erreichung der angestrebten Ziele?****... technisches Funktionieren?****... Barrierefreiheit?****... notwendige Einarbeitungszeit?****... technisches Funktionieren (z. B. Stabilität der Verbindung, Stabilität des Videoconferencing)****... Eignung zur Erreichung der Lernziele?****... Möglichkeit zur Interaktion mit der*dem Lehrenden?****... Möglichkeit der Interaktion mit Kommiliton*innen?****... Barrierefreiheit?****Ich habe ... teilgenommen?****Ich sehe die Vorteile für eine erfolgreiche Teilnahme an der Veranstaltung ...**

Die virtuellen Teilnehmer*innen waren im Raum am Campus gut verständlich.

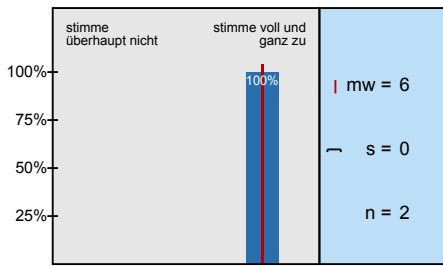

Die physischen Teilnehmer*innen im Raum am Campus waren in der Webkonferenz gut

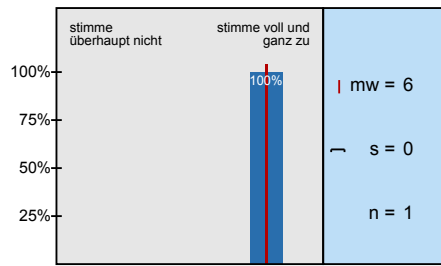

Ich konnte der Veranstaltung gut folgen.

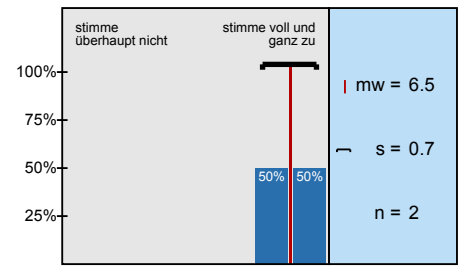

Ich konnte mich an der Veranstaltung im von mir gewünschten Maß aktiv beteiligen.

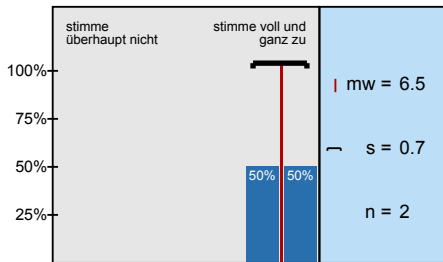

Es ist gelungen, beide Gruppen gleichermaßen einzubinden.

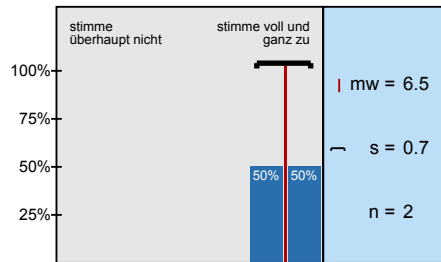

Die Auswahlkriterien der Teilnehmer*innen für die Präsenzveranstaltungen wurden klar formuliert.

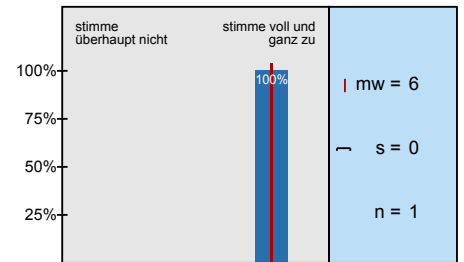

Die Einteilung für die Präsenz-/ Onlineteilnahme habe ich als gerecht empfunden.

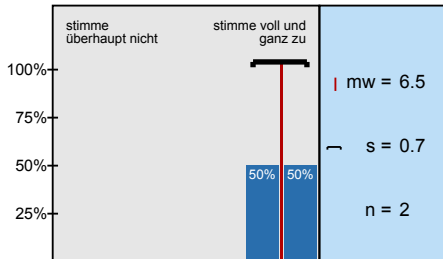

Die Möglichkeit, im Raum am Campus teilzunehmen, habe ich als wertvoll empfunden.

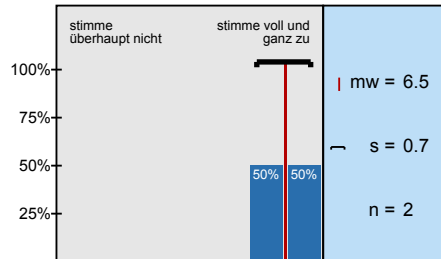

Sollten die Einschränkungen anhalten, würde ich in der Zukunft eine reine Online-Veranstaltung

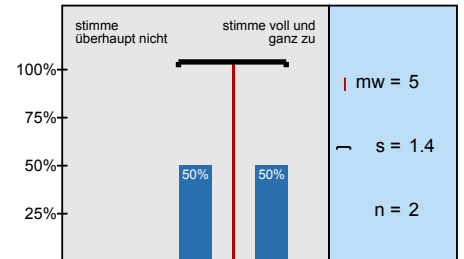

Die*der Lehrende ist in der Lage, die Lern- und Lehrformate lernförderlich zu gestalten und zu

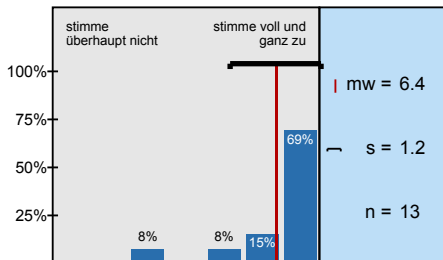

Die Bearbeitung der digital bereitgestellten Materialien und Aufgaben (Projektarbeiten,

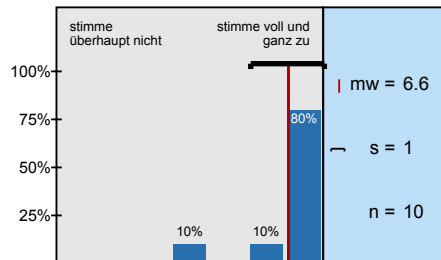

Die Ergebnisse der bearbeiteten Aufgaben werden in der Präsenzzeit angemessen besprochen.

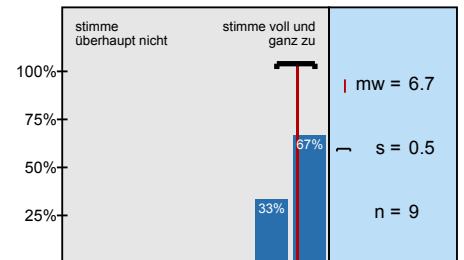

Das angebotene Lehr- und Lernmaterial sowie die Literaturangaben ermöglichen mir eine gute Vor-

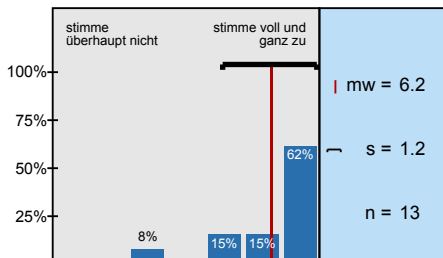

Das angebotene digitale Lehr- und Lernmaterial wurde zeitlich angemessen bereitgestellt.

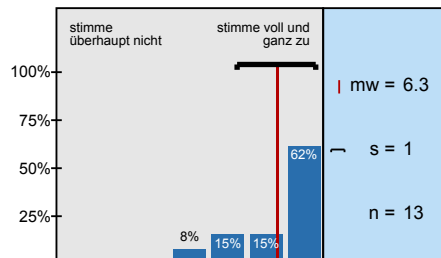

Die Inhalte der Präsenz- und Onlinephasen bauen angemessen aufeinander auf.

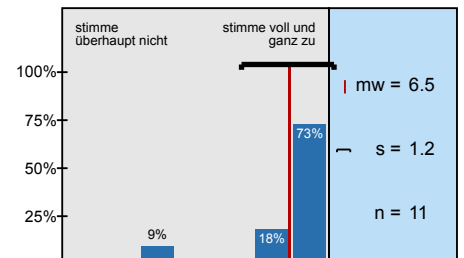

Die synchronen Unterrichtsphasen wurden sinnvoll mit den asynchronen Elementen verknüpft und

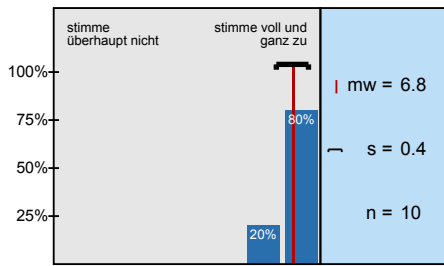

Das digitale Lehr- und Lernkonzept der Lehrkraft hat mich motiviert und mein Interesse am Thema

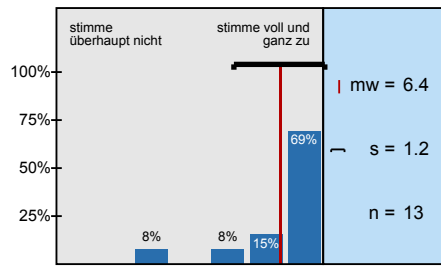

Das angebotene digitale Lehr- und Lernmaterial passt zu den Inhalten dieser Lehrveranstaltung.

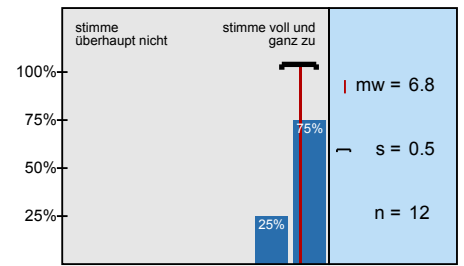

Die Veranstaltungsinformationen sowie die Lehr-/ Lernmaterialien waren barrierefrei gestaltet.

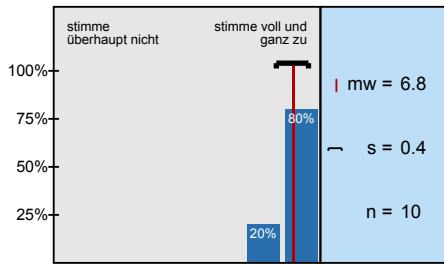

Die/der Lehrende hat in die Umsetzung der digital unterstützten Lehre verständlich eingeführt.

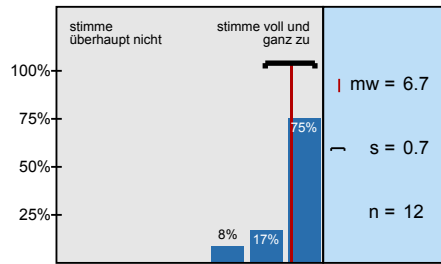

Ich erhalte von der/dem Lehrenden hilfreiche Rückmeldungen und Hinweise.

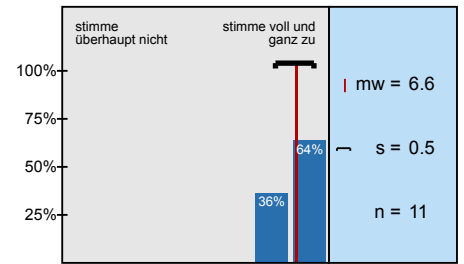

Eigene Beiträge, Fragen und aktive Mitarbeit werden von der/dem Lehrenden gefördert.

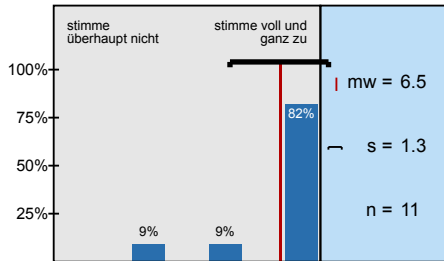

Die/der Lehrende ist für mich gut erreichbar.

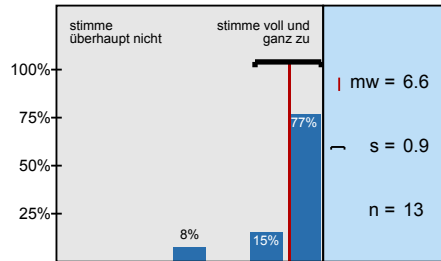

Es gibt genügend Möglichkeiten zum produktiven Austausch mit den anderen Teilnehmer*innen.

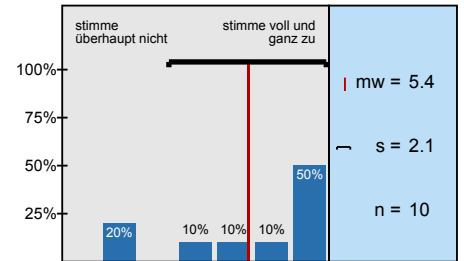

Die (digitale) Kommunikation mit der/dem Lehrenden und Kommiliton*innen war barrierefrei

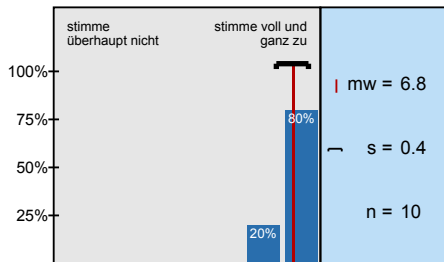

Der Zeitumfang dieser hybriden Lehrveranstaltung war im Vergleich zur Präsenzlehre angemessen.

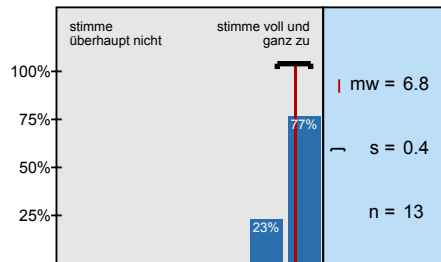

Die Lehrperson zeigt ein deutliches Interesse am Lernerfolg der Studierenden.

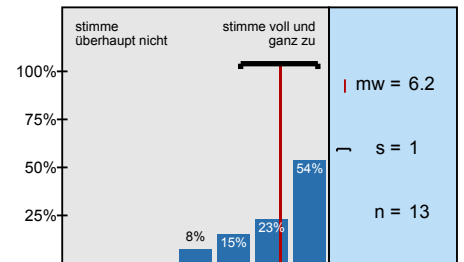

Mein in die Bearbeitung des digitalen Lehr-/ Lernangebots investierter Arbeitsaufwand ist im

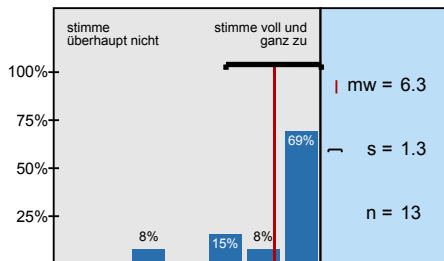

Die Selbstlernzeit empfinde ich als angemessen.

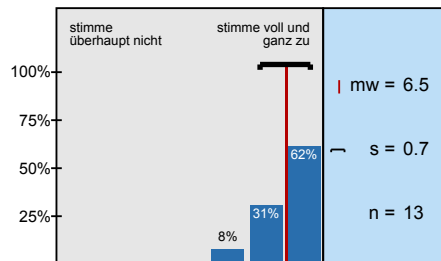

Ich nutze die Selbstlernphasen produktiv.

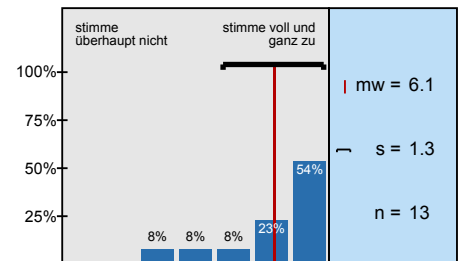

Ich fühle mich durch diese Lehrveranstaltung gut vorbereitet, um die Modulprüfung abzulegen.

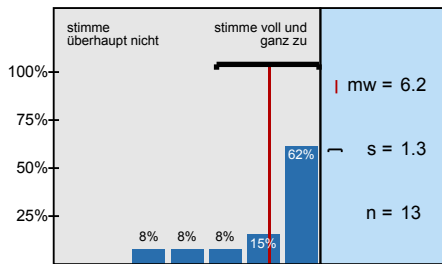

In den digitalen Phasen dieser Lehrveranstaltung kann ich mich schwerer zum Lernen motivieren.

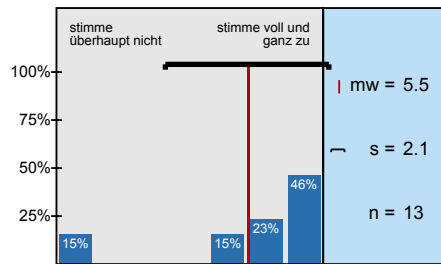

Ich habe die Präsenzangebote während der Corona-Pandemie gerne genutzt.

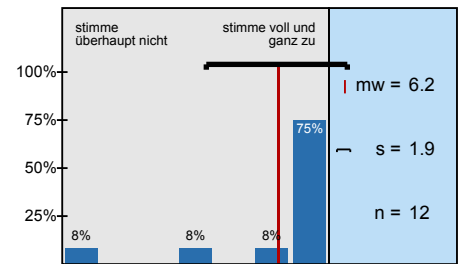

Die Leistungsanforderungen waren für die Inanspruchnahme eines Nachteilsausgleiches

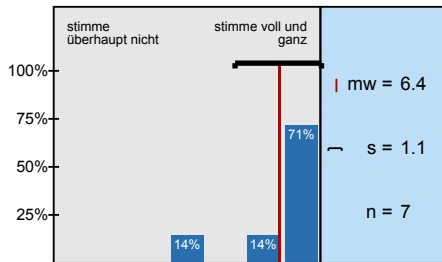

Ich konnte den notwendigen Arbeitsaufwand mit Kinderbetreuung und/oder Pflege einer

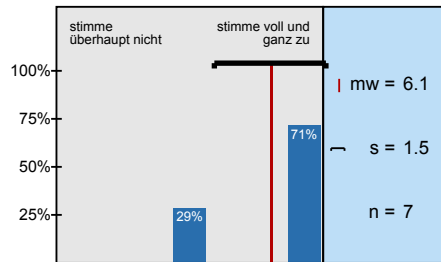

Ich konnte den notwendigen Arbeitsaufwand mit Erfordernissen im Rahmen meiner

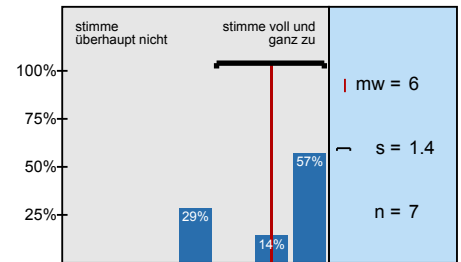

Der Schwierigkeitsgrad des Stoffes ist

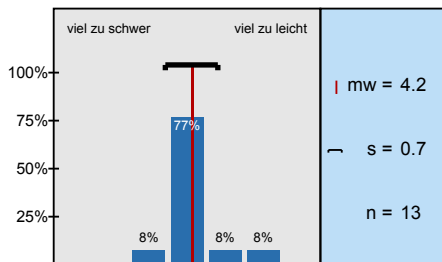

Der Umfang des Stoffes ist

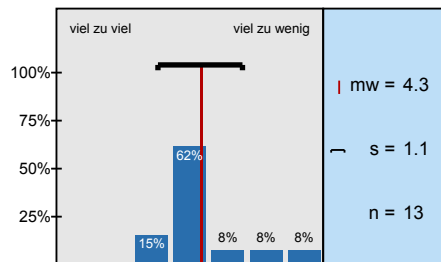

Die Räumlichkeiten waren barrierefrei nutzbar.

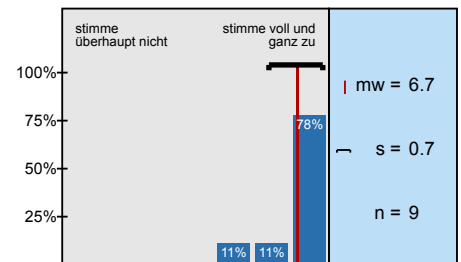

Die Kombination aus Online- und Präsenzphasen empfand ich als gelungen.

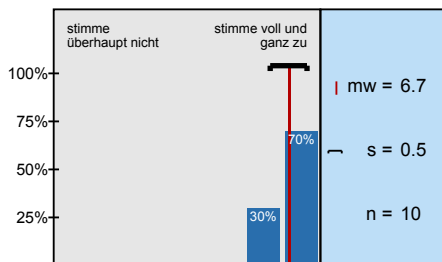

Mein Arbeitsaufwand ist gemessen an den vergebenen Credits

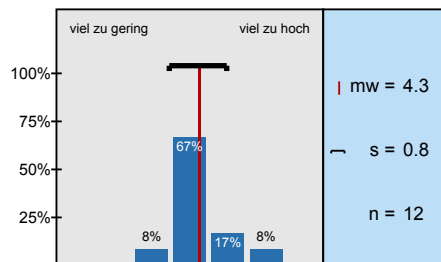

In einem Gesamturteil bewerte ich diese Vorlesung als

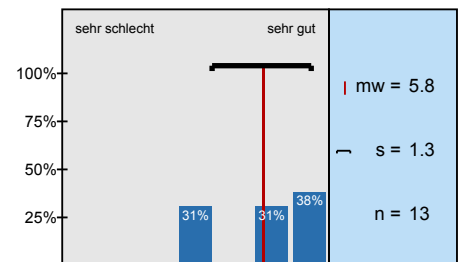

Ich fühle mich im Rahmen von Sprechstunden/ Telefonaten/ E-Mails angemessen betreut.

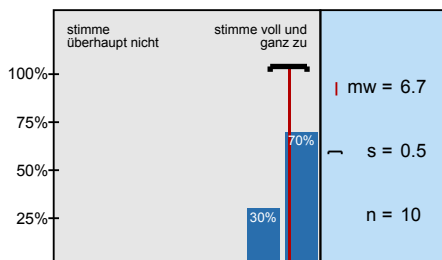

Bei Einführungsvorlesungen: Das Niveau der Lehrveranstaltung ist dem Studienabschnitt

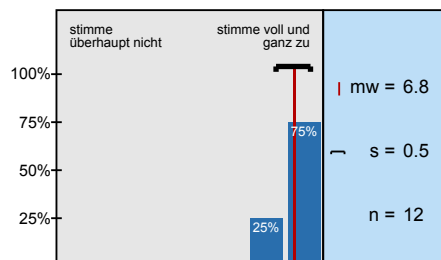

Die Lehrperson setzt in der Lehrveranstaltung angemessene didaktische Methoden ein.

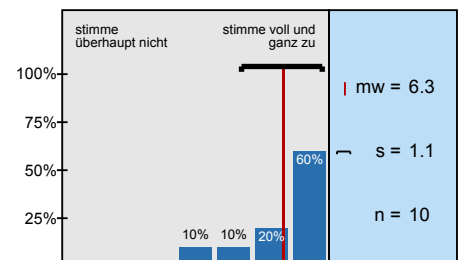

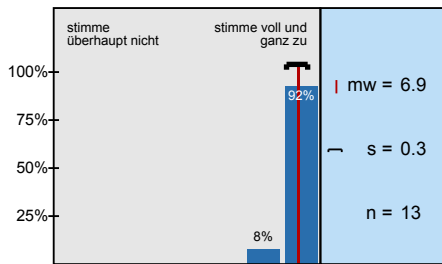
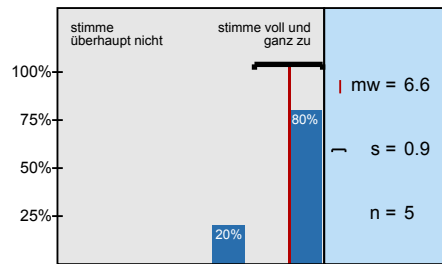
Die Lehrveranstaltung findet regelmäßig und pünktlich statt.**Frage 3 der Lehrperson**

Profillinie



Untergruppe:

20202_Philosophie_VL_30LV / Untergruppe "... hybrid, als eine Mischung aus Präsenzterminen und Terminen in rein digitaler Form, statt."

Verwendete Werte in der Profillinie: Mittelwert

2. Fragen zur Lehrveranstaltung

2.1) Die Vorlesung hat mein Interesse an dem Thema gefördert.	stimme überhaupt nicht zu									stimme voll und ganz zu	n=13	mw=6,2	md=7,0	s=1,0
2.2) In dieser Vorlesung lerne ich viel.	stimme überhaupt nicht zu									stimme voll und ganz zu	n=13	mw=6,6	md=7,0	s=0,7
2.3) Die Vorlesung ist inhaltlich gut strukturiert.	stimme überhaupt nicht zu									stimme voll und ganz zu	n=13	mw=6,2	md=7,0	s=1,3
2.4) Die Lernziele wurden klar formuliert.	stimme überhaupt nicht zu									stimme voll und ganz zu	n=13	mw=6,2	md=7,0	s=1,4
2.5) Die eingesetzten Lernhilfen sind für mich nützlich.	stimme überhaupt nicht zu									stimme voll und ganz zu	n=12	mw=6,3	md=7,0	s=1,1
2.6) An einem der ersten Vorlesungstermine wurden die Leistungsanforderungen deutlich gemacht.	stimme überhaupt nicht zu									stimme voll und ganz zu	n=13	mw=6,1	md=7,0	s=1,6
2.7) Die Vorlesung ist mit den anderen Veranstaltungen des Moduls inhaltlich abgestimmt.	stimme überhaupt nicht zu									stimme voll und ganz zu	n=10	mw=6,5	md=7,0	s=0,8
2.8) Die Lehrperson ist im Umgang mit den Studierenden fair.	stimme überhaupt nicht zu									stimme voll und ganz zu	n=13	mw=6,8	md=7,0	s=0,4
2.9) Ich bereite mich für die Vorlesung regelmäßig vor oder nach.	stimme überhaupt nicht zu									stimme voll und ganz zu	n=13	mw=6,5	md=7,0	s=0,8

6. Die Lehrveranstaltung findet hybrid, als eine Mischung aus Präsenzterminen und Terminen in rein digitaler Form, statt.

6.3) ... die Möglichkeiten zur Interaktion mit der* dem Lehrenden?	sehr unzufrieden									sehr zufrieden	n=13	mw=6,5	md=7,0	s=0,8
6.4) ... die Möglichkeiten der Interaktion mit Kommiliton*innen?	sehr unzufrieden									sehr zufrieden	n=12	mw=5,3	md=6,0	s=1,9
6.5) ... die Antwortzeiten?	sehr unzufrieden									sehr zufrieden	n=10	mw=6,7	md=7,0	s=0,5
6.6) ... Barrierefreiheit?	sehr unzufrieden									sehr zufrieden	n=10	mw=6,4	md=7,0	s=1,0
6.8) ... Darstellung und Verständlichkeit der Inhalte?	sehr unzufrieden									sehr zufrieden	n=2	mw=7,0	md=7,0	s=0,0
6.9) ... Eignung zur Erreichung der Lernziele?	sehr unzufrieden									sehr zufrieden	n=2	mw=7,0	md=7,0	s=0,0
6.10) ... technisches Funktionieren (z. B. Laden der Seite, Stabilität des Videoconferencing Tools etc.)?	sehr unzufrieden									sehr zufrieden	n=2	mw=7,0	md=7,0	s=0,0
6.11) ... Barrierefreiheit?	sehr unzufrieden									sehr zufrieden	n=2	mw=7,0	md=7,0	s=0,0
6.13) ... notwendige Einarbeitungszeit?	sehr unzufrieden									sehr zufrieden	n=1	mw=6,0	md=6,0	s=0,0
6.14) ... Benutzerfreundlichkeit?	sehr unzufrieden									sehr zufrieden	n=1	mw=7,0	md=7,0	s=0,0
6.15) ... Eignung zur Erreichung der angestrebten Ziele?	sehr unzufrieden									sehr zufrieden	n=1	mw=6,0	md=6,0	s=0,0
6.16) ... technisches Funktionieren?	sehr unzufrieden									sehr zufrieden	n=1	mw=7,0	md=7,0	s=0,0

6.17) ... Barrierefreiheit?	sehr unzufrieden									sehr zufrieden	n=1	mw=6,0	md=6,0	s=0,0
6.19) ... notwendige Einarbeitungszeit?	sehr unzufrieden									sehr zufrieden	n=10	mw=6,7	md=7,0	s=0,7
6.20) ... technisches Funktionieren (z. B. Stabilität der Verbindung, Stabilität des Videoconferencing Tools)?	sehr unzufrieden									sehr zufrieden	n=10	mw=5,8	md=7,0	s=2,0
6.21) ... Eignung zur Erreichung der Lernziele?	sehr unzufrieden									sehr zufrieden	n=10	mw=6,4	md=7,0	s=0,8
6.22) ... Möglichkeit zur Interaktion mit der*dem Lehrenden?	sehr unzufrieden									sehr zufrieden	n=10	mw=6,0	md=7,0	s=1,6
6.23) ... Möglichkeit der Interaktion mit Kommiliton*innen?	sehr unzufrieden									sehr zufrieden	n=9	mw=5,2	md=6,0	s=2,0
6.24) ... Barrierefreiheit?	sehr unzufrieden									sehr zufrieden	n=7	mw=6,4	md=7,0	s=1,1
6.25) Ich habe ... teilgenommen?	nur in Präsenz									nur online	n=2	mw=3,5	md=3,5	s=0,7
6.26) Ich sehe die Vorteile für eine erfolgreiche Teilnahme an der Veranstaltung ...	sehr stark in Präsenzveranstaltungen									sehr stark in Onlineformaten	n=2	mw=4,0	md=4,0	s=2,8
6.27) Die virtuellen Teilnehmer*innen waren im Raum am Campus gut verständlich.	stimme überhaupt nicht zu									stimme voll und ganz zu	n=2	mw=6,0	md=6,0	s=0,0
6.28) Die physischen Teilnehmer*innen im Raum am Campus waren in der Webkonferenz gut verständlich.	stimme überhaupt nicht zu									stimme voll und ganz zu	n=1	mw=6,0	md=6,0	s=0,0
6.29) Ich konnte der Veranstaltung gut folgen.	stimme überhaupt nicht zu									stimme voll und ganz zu	n=2	mw=6,5	md=6,5	s=0,7
6.30) Ich konnte mich an der Veranstaltung im von mir gewünschten Maß aktiv beteiligen.	stimme überhaupt nicht zu									stimme voll und ganz zu	n=2	mw=6,5	md=6,5	s=0,7
6.31) Es ist gelungen, beide Gruppen gleichermaßen einzubinden.	stimme überhaupt nicht zu									stimme voll und ganz zu	n=2	mw=6,5	md=6,5	s=0,7
6.32) Die Auswahlkriterien der Teilnehmer*innen für die Präsenzveranstaltungen wurden klar formuliert.	stimme überhaupt nicht zu									stimme voll und ganz zu	n=1	mw=6,0	md=6,0	s=0,0
6.33) Die Einteilung für die Präsenz-/Onlinebeteiligung habe ich als gerecht empfunden.	stimme überhaupt nicht zu									stimme voll und ganz zu	n=2	mw=6,5	md=6,5	s=0,7
6.34) Die Möglichkeit, im Raum am Campus teilzunehmen, habe ich als wertvoll empfunden.	stimme überhaupt nicht zu									stimme voll und ganz zu	n=2	mw=6,5	md=6,5	s=0,7
6.35) Sollten die Einschränkungen anhalten, würde ich in der Zukunft eine reine Online-Veranstaltung vorziehen.	stimme überhaupt nicht zu									stimme voll und ganz zu	n=2	mw=5,0	md=5,0	s=1,4

8. Didaktische Umsetzung

8.1) Die*der Lehrende ist in der Lage, die Lern- und Lehrformate lernförderlich zu gestalten und zu moderieren.	stimme überhaupt nicht zu									stimme voll und ganz zu	n=13	mw=6,4	md=7,0	s=1,2
8.2) Die Bearbeitung der digital bereitgestellten Materialien und Aufgaben (Projektarbeiten, Screencasts, Selbstlernmaterialien, Quiz, ...)	stimme überhaupt nicht zu									stimme voll und ganz zu	n=10	mw=6,6	md=7,0	s=1,0
8.3) Die Ergebnisse der bearbeiteten Aufgaben werden in der Präsenzzeit angemessen besprochen.	stimme überhaupt nicht zu									stimme voll und ganz zu	n=9	mw=6,7	md=7,0	s=0,5
8.4) Das angebotene Lehr- und Lernmaterial sowie die Literaturangaben ermöglichen mir eine gute Vor- und Nachbereitung der	stimme überhaupt nicht zu									stimme voll und ganz zu	n=13	mw=6,2	md=7,0	s=1,2
8.6) Das angebotene digitale Lehr- und Lernmaterial wurde zeitlich angemessen bereitgestellt.	stimme überhaupt nicht zu									stimme voll und ganz zu	n=13	mw=6,3	md=7,0	s=1,0
8.7) Die Inhalte der Präsenz- und Onlinephasen bauen angemessen aufeinander auf.	stimme überhaupt nicht zu									stimme voll und ganz zu	n=11	mw=6,5	md=7,0	s=1,2
8.8) Die synchronen Unterrichtsphasen wurden sinnvoll mit den asynchronen Elementen verknüpft und effektiv genutzt.	stimme überhaupt nicht zu									stimme voll und ganz zu	n=10	mw=6,8	md=7,0	s=0,4
8.9) Das digitale Lehr- und Lernkonzept der Lehrkraft hat mich motiviert und mein Interesse am Thema gefördert.	stimme überhaupt nicht zu									stimme voll und ganz zu	n=13	mw=6,4	md=7,0	s=1,2
8.10) Das angebotene digitale Lehr- und Lernmaterial passt zu den Inhalten dieser Lehrveranstaltung.	stimme überhaupt nicht zu									stimme voll und ganz zu	n=12	mw=6,8	md=7,0	s=0,5
8.11) Die Veranstaltungsinformationen sowie die Lehr-/Lernmaterialien waren barrierefrei gestaltet.	stimme überhaupt nicht zu									stimme voll und ganz zu	n=10	mw=6,8	md=7,0	s=0,4

9. Interaktion und Kommunikation

9.1) Die*der Lehrende hat in die Umsetzung der digital unterstützten Lehre verständlich eingeführt.	stimme überhaupt nicht zu								stimme voll und ganz zu	n=12	mw=6,7	md=7,0	s=0,7
9.2) Ich erhalte von der*dem Lehrenden hilfreiche Rückmeldungen und Hinweise.	stimme überhaupt nicht zu								stimme voll und ganz zu	n=11	mw=6,6	md=7,0	s=0,5
9.3) Eigene Beiträge, Fragen und aktive Mitarbeit werden von der*dem Lehrenden gefördert.	stimme überhaupt nicht zu								stimme voll und ganz zu	n=11	mw=6,5	md=7,0	s=1,3
9.4) Die*der Lehrende ist für mich gut erreichbar.	stimme überhaupt nicht zu								stimme voll und ganz zu	n=13	mw=6,6	md=7,0	s=0,9
9.5) Es gibt genügend Möglichkeiten zum produktiven Austausch mit den anderen Teilnehmer*innen.	stimme überhaupt nicht zu								stimme voll und ganz zu	n=10	mw=5,4	md=6,5	s=2,1
9.6) Die (digitale) Kommunikation mit der*dem Lehrenden und Kommiliton*innen war barrierefrei möglich.	stimme überhaupt nicht zu								stimme voll und ganz zu	n=10	mw=6,8	md=7,0	s=0,4

10. Arbeitsaufwand/Lernerfolg/Arbeitsorganisation/Anforderungen

10.1) Der Zeitumfang dieser hybriden Lehrveranstaltung war im Vergleich zur Präsenzlehre angemessen.	stimme überhaupt nicht zu								stimme voll und ganz zu	n=13	mw=6,8	md=7,0	s=0,4
10.3) Die Lehrperson zeigt ein deutliches Interesse am Lernerfolg der Studierenden.	stimme überhaupt nicht zu								stimme voll und ganz zu	n=13	mw=6,2	md=7,0	s=1,0
10.4) Mein in die Bearbeitung des digitalen Lehr-/Lernangebots investierter Arbeitsaufwand ist im Verhältnis zum Lernerfolg angemessen.	stimme überhaupt nicht zu								stimme voll und ganz zu	n=13	mw=6,3	md=7,0	s=1,3
10.5) Die Selbstlernzeit empfinde ich als angemessen.	stimme überhaupt nicht zu								stimme voll und ganz zu	n=13	mw=6,5	md=7,0	s=0,7
10.6) Ich nutze die Selbstlernphasen produktiv.	stimme überhaupt nicht zu								stimme voll und ganz zu	n=13	mw=6,1	md=7,0	s=1,3
10.7) Ich fühle mich durch diese Lehrveranstaltung gut vorbereitet, um die Modulprüfung abzulegen.	stimme überhaupt nicht zu								stimme voll und ganz zu	n=13	mw=6,2	md=7,0	s=1,3
10.8) In den digitalen Phasen dieser Lehrveranstaltung kann ich mich schwerer zum Lernen motivieren.	stimme überhaupt nicht zu								stimme voll und ganz zu	n=13	mw=5,5	md=6,0	s=2,1
10.10) Ich habe die Präsenzangebote während der Corona-Pandemie gerne genutzt.	stimme überhaupt nicht zu								stimme voll und ganz zu	n=12	mw=6,2	md=7,0	s=1,9
10.11) Die Leistungsanforderungen waren für die Inanspruchnahme eines Nachteilsausgleiches rechtzeitig genug	stimme überhaupt nicht zu								stimme voll und ganz zu	n=7	mw=6,4	md=7,0	s=1,1
10.12) Ich konnte den notwendigen Arbeitsaufwand mit Kinderbetreuung und/oder Pflege einer angehörigen Person vereinbaren.	stimme überhaupt nicht zu								stimme voll und ganz zu	n=7	mw=6,1	md=7,0	s=1,5
10.13) Ich konnte den notwendigen Arbeitsaufwand mit Erfordernissen im Rahmen meiner Studienfinanzierung vereinbaren.	stimme überhaupt nicht zu								stimme voll und ganz zu	n=7	mw=6,0	md=7,0	s=1,4
10.14) Der Schwierigkeitsgrad des Stoffes ist	viel zu schwer								viel zu leicht	n=13	mw=4,2	md=4,0	s=0,7
10.15) Der Umfang des Stoffes ist	viel zu viel								viel zu wenig	n=13	mw=4,3	md=4,0	s=1,1

11. Räumliche Situation

11.7) Die Räumlichkeiten waren barrierefrei nutzbar.	stimme überhaupt nicht zu								stimme voll und ganz zu	n=9	mw=6,7	md=7,0	s=0,7
--	---------------------------	--	--	--	--	--	--	--	-------------------------	-----	--------	--------	-------

12. Gesamt

12.1) Die Kombination aus Online- und Präsenzphasen empfand ich als gelungen.	stimme überhaupt nicht zu								stimme voll und ganz zu	n=10	mw=6,7	md=7,0	s=0,5
---	---------------------------	--	--	--	--	--	--	--	-------------------------	------	--------	--------	-------

13. Fragen zur Lehrveranstaltung

13.1) Mein Arbeitsaufwand ist gemessen an den vergebenen Credits	viel zu gering		viel zu hoch	n=12	mw=4,3	md=4,0	s=0,8
13.2) In einem Gesamturteil bewerte ich diese Vorlesung als	sehr schlecht		sehr gut	n=13	mw=5,8	md=6,0	s=1,3

14. Fakultätsspezifische Fragen zur Lehrveranstaltung

14.16) Ich fühle mich im Rahmen von Sprechstunden/ Telefonaten/ E-Mails angemessen betreut.	stimme überhaupt nicht zu		stimme voll und ganz zu	n=10	mw=6,7	md=7,0	s=0,5
14.17) Bei Einführungsvorlesungen: Das Niveau der Lehrveranstaltung ist dem Studienabschnitt angemessen.	stimme überhaupt nicht zu		stimme voll und ganz zu	n=12	mw=6,8	md=7,0	s=0,5
14.18) Die Lehrperson setzt in der Lehrveranstaltung angemessene didaktische Methoden ein.	stimme überhaupt nicht zu		stimme voll und ganz zu	n=10	mw=6,3	md=7,0	s=1,1
14.19) Die Lehrveranstaltung findet regelmäßig und pünktlich statt.	stimme überhaupt nicht zu		stimme voll und ganz zu	n=13	mw=6,9	md=7,0	s=0,3

15. Möglichkeit für frei formulierte Fragen der Lehrperson

15.3) Frage 3 der Lehrperson	stimme überhaupt nicht zu		stimme voll und ganz zu	n=5	mw=6,6	md=7,0	s=0,9
------------------------------	---------------------------	--	-------------------------	-----	--------	--------	-------

20202_Philo_VL_30LV / Untergruppe "... als rein digitale Lehrveranstaltung ohne Präsenzanteile statt."

Erfasste Fragebögen = 524



Auswertungsteil der geschlossenen Fragen

Legende

Fragetext

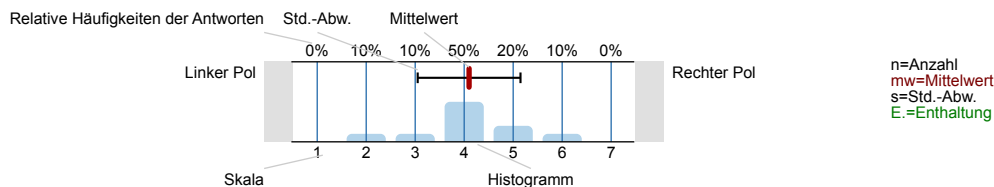

1. Fragen zu Studium und Person

1.1) Mein angestrebter Abschluss in diesem Studiengang ist

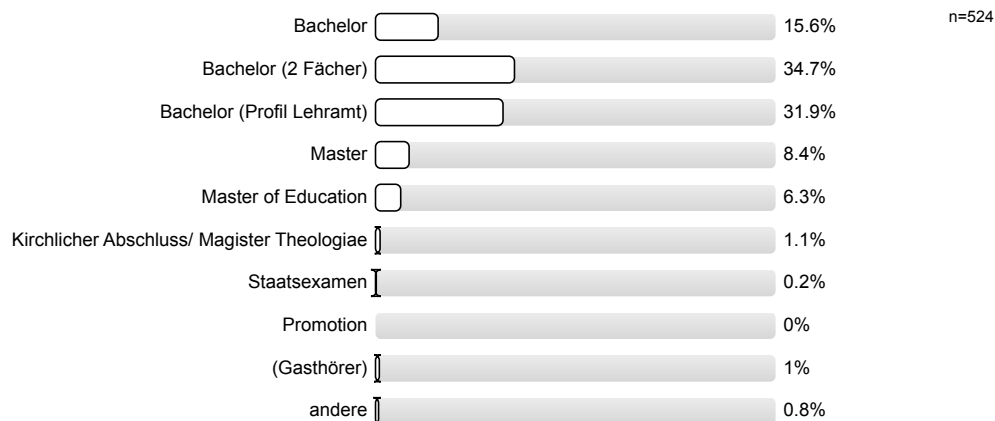

1.2) Ich studiere im (FS=Fachsemester)

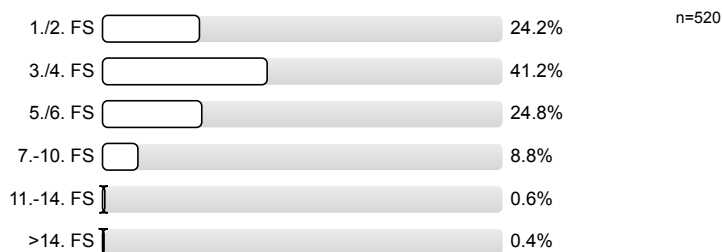

1.3) Die Lehrveranstaltung ist für mich



1.4) Meine Muttersprache ist

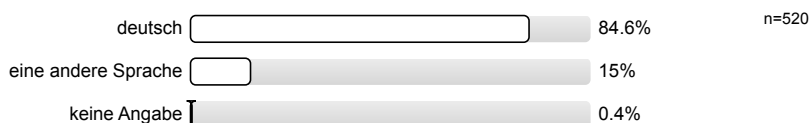

1.5) Mein Geschlecht ist

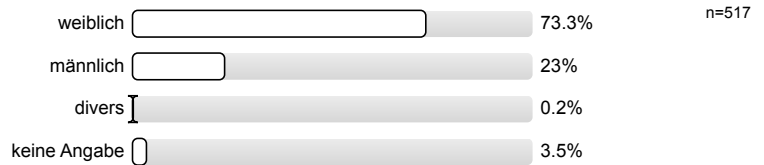

1.6) Diese Veranstaltung wird von folgender Fakultät angeboten (gemäß Fragebogenkopf)

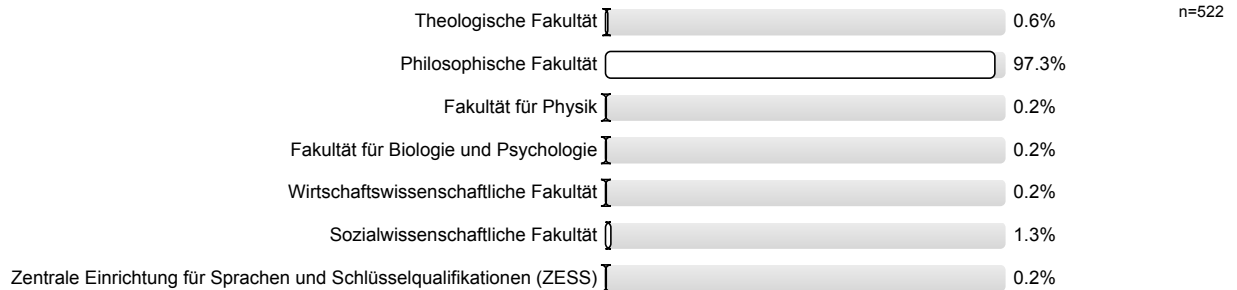

2. Fragen zur Lehrveranstaltung

2.1) Die Vorlesung hat mein Interesse an dem Thema gefördert.

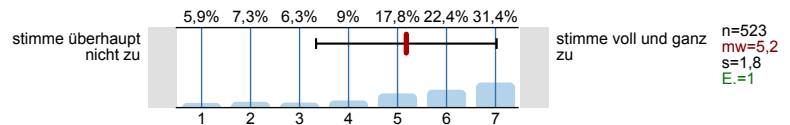

2.2) In dieser Vorlesung lerne ich viel.

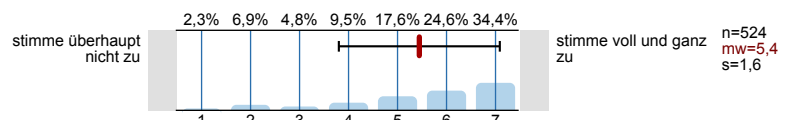

2.3) Die Vorlesung ist inhaltlich gut strukturiert.

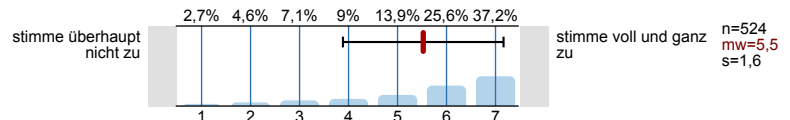

2.4) Die Lernziele wurden klar formuliert.

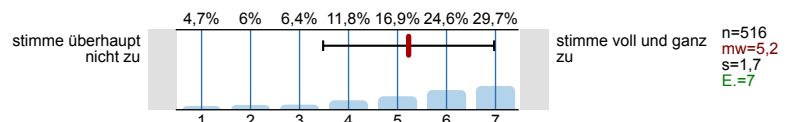

2.5) Die eingesetzten Lernhilfen sind für mich nützlich.

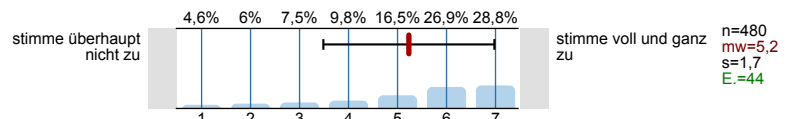

2.6) An einem der ersten Vorlesungstermine wurden die Leistungsanforderungen deutlich gemacht.

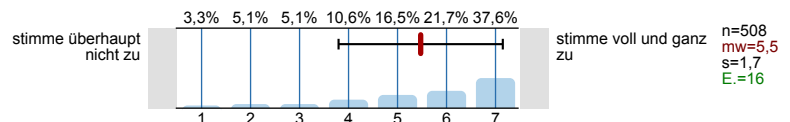

2.7) Die Vorlesung ist mit den anderen Veranstaltungen des Moduls inhaltlich abgestimmt.

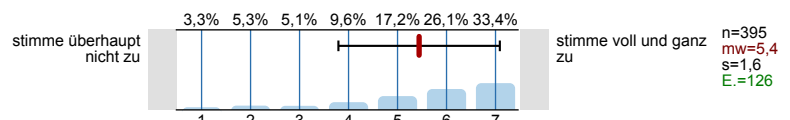

2.8) Die Lehrperson ist im Umgang mit den Studierenden fair.

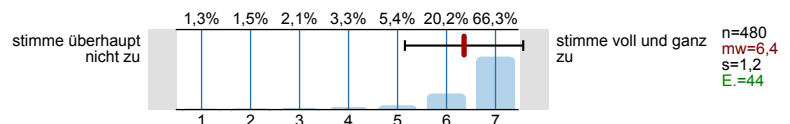

2.9) Ich bereite mich für die Vorlesung regelmäßig vor oder nach.

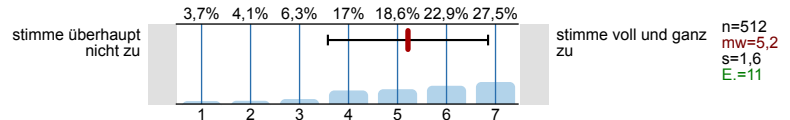

3. Spezifische Fragen zur Lehrveranstaltung

3.1) Die Lehrveranstaltung findet ...

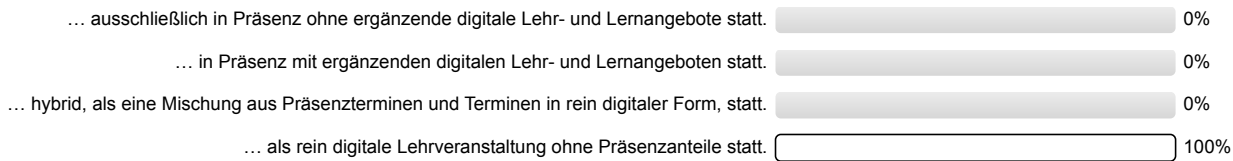

7. Die Lehrveranstaltung findet als rein digitale Lehrveranstaltung ohne Präsenzanteile statt.

7.1) Welche(s) ergänzende(n) digitale(n) Lehrformat(e) wurde(n) in dieser Lehrveranstaltung genutzt?

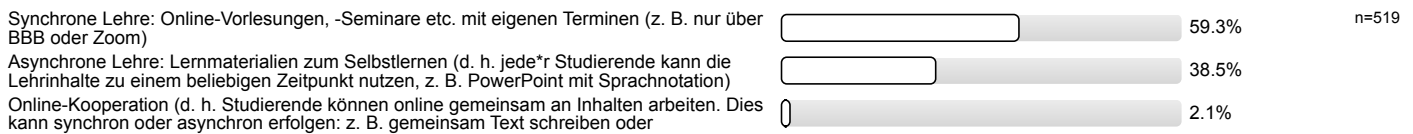

7.2) Welche Formen der digitalen Kommunikation kamen zur Anwendung? (Mehrfachnennung möglich)

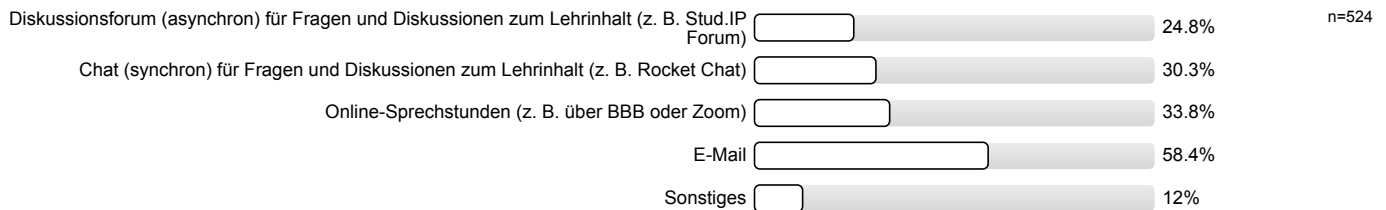

7.3) ... die Möglichkeiten zur Interaktion mit der*dem Lehrenden?

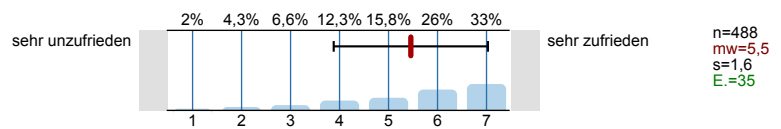

7.4) ... die Möglichkeit der Interaktion mit Kommiliton*innen?

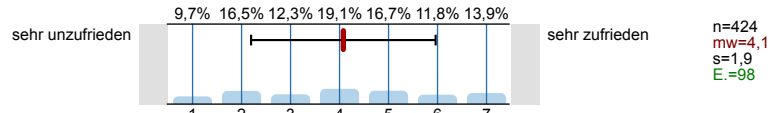

7.5) ... die Antwortzeiten?

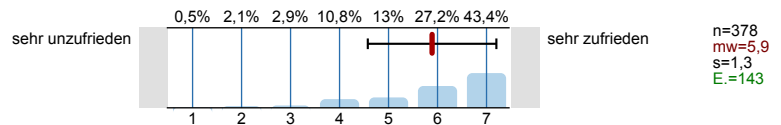

7.6) ... Barrierefreiheit?

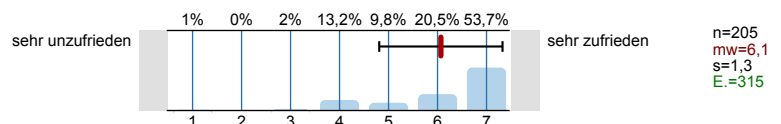

7.7) Welche Formen digitaler Lernmaterialien kamen zur Anwendung? (Mehrfachnennung möglich)

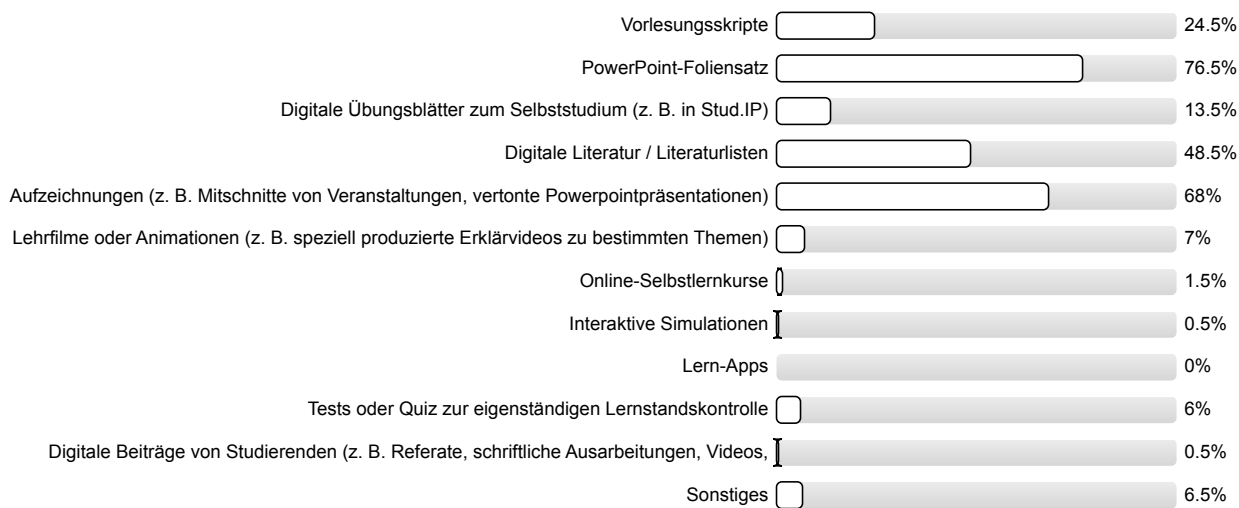

7.8) ... Darstellung und Verständlichkeit der Inhalte?

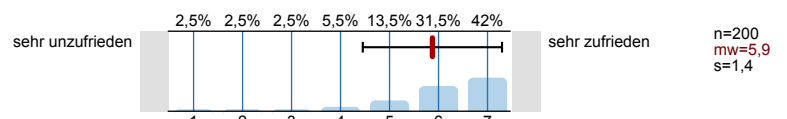

7.9) ... Eignung zur Erreichung der Lernziele?

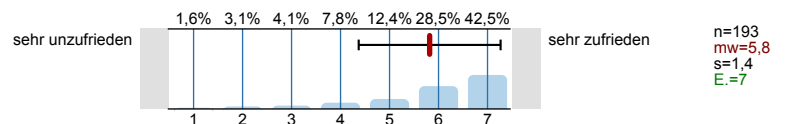

7.10) ... technisches Funktionieren (z. B. Laden der Seite, Stabilität des Videoconferencing Tools etc.)?

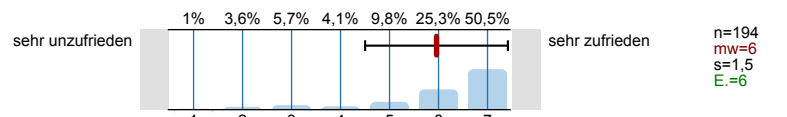

7.11) ... Barrierefreiheit?

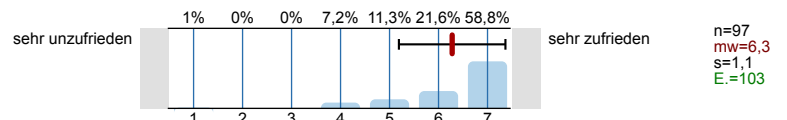

7.12) Welche Formen der Online-Zusammenarbeit kamen zur Anwendung? (Mehrfachnennung möglich)

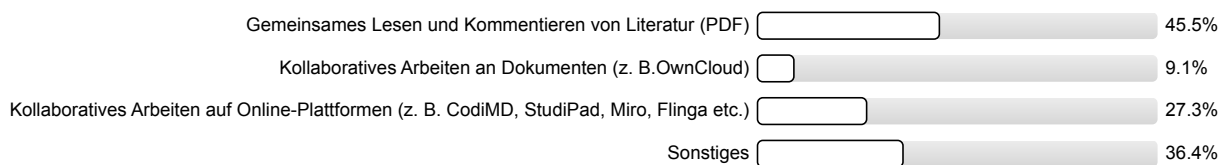

7.13) ... notwendige Einarbeitungszeit?

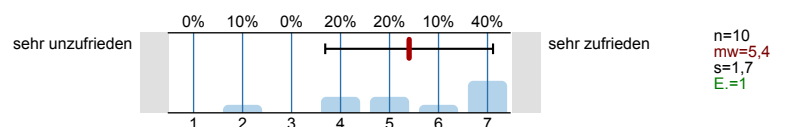

7.14) ... Benutzerfreundlichkeit?

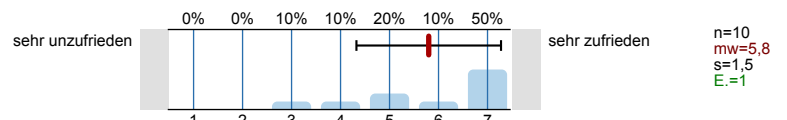

7.15) ... Eignung zur Erreichung der angestrebten Ziele?

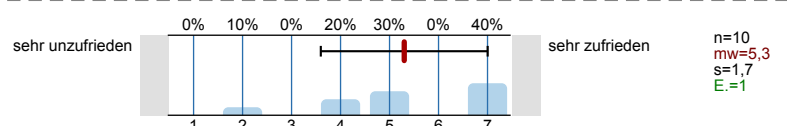

7.16) ... technisches Funktionieren?

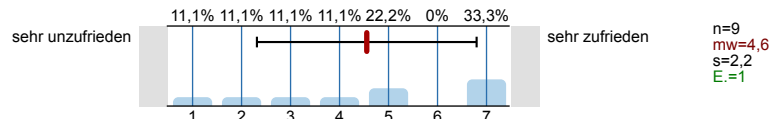

7.17) ... Barrierefreiheit?

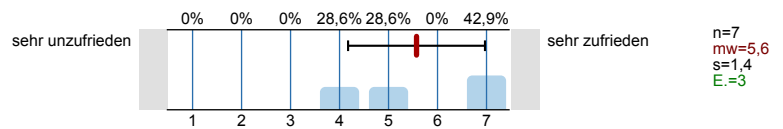

7.18) Welche Formen der synchronen Lehre kamen zur Anwendung? (Mehrfachnennung möglich)

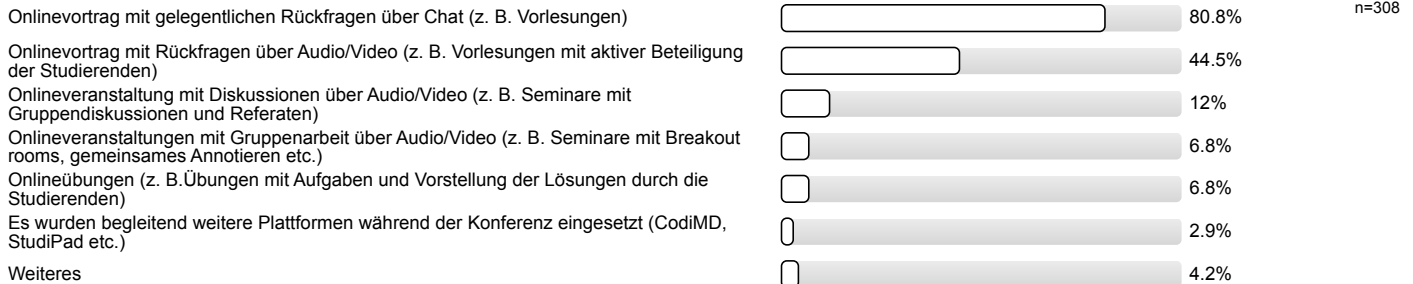

7.19) ... notwendige Einarbeitungszeit?

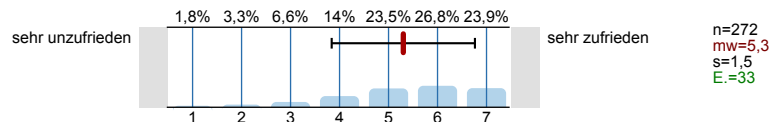

7.20) ... technisches Funktionieren (z. B. Stabilität der Verbindung, Stabilität des Videoconferencing Tools)?

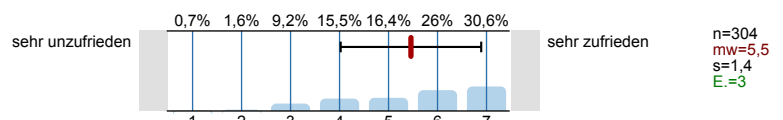

7.21) ... Eignung zur Erreichung der Lernziele?

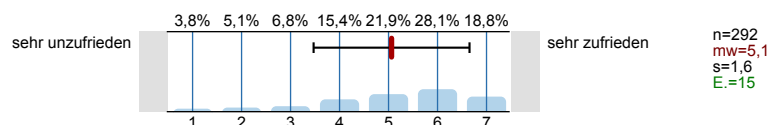

7.22) ... Möglichkeit zur Interaktion mit der*dem Lehrenden?

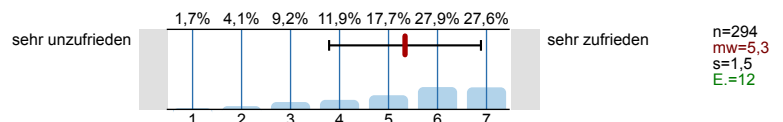

7.23) ... Möglichkeit der Interaktion mit Kommiliton*innen?

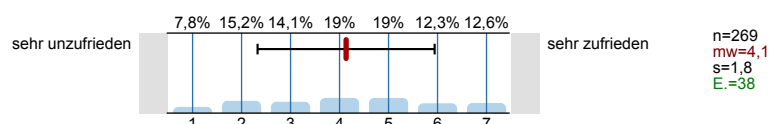

7.24) ... Barrierefreiheit?

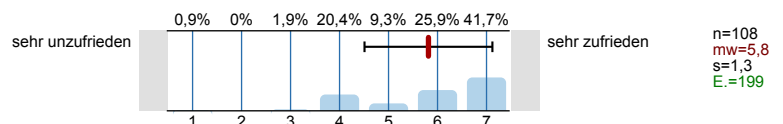

8. Didaktische Umsetzung

8.1) Die*der Lehrende ist in der Lage, die Lern- und Lehrformate lernförderlich zu gestalten und zu moderieren.

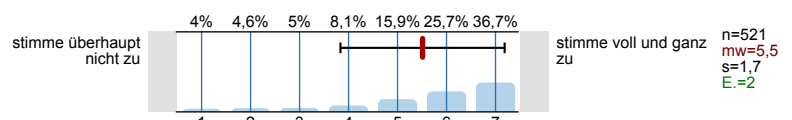

8.2) Die Bearbeitung der digital bereitgestellten Materialien und Aufgaben (Projektarbeiten, Screencasts, Selbstlernmaterialien, Quiz, ...) ist für das Lernen hilfreich.

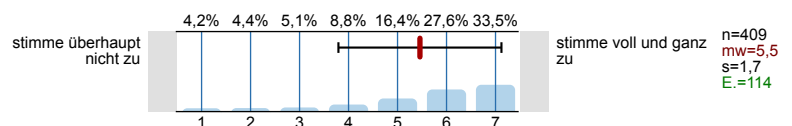

8.3) Die Ergebnisse der bearbeiteten Aufgaben werden in der Präsenzzeit angemessen besprochen.

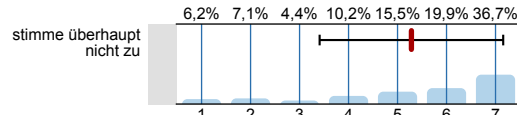

stimme voll und ganz zu
n=226
mw=5,3
s=1,9
E.=296

8.4) Das angebotene Lehr- und Lernmaterial sowie die Literaturangaben ermöglichen mir eine gute Vor- und Nachbereitung der Lehrveranstaltung.

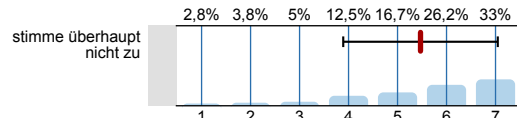

stimme voll und ganz zu
n=497
mw=5,5
s=1,6
E.=23

8.6) Das angebotene digitale Lehr- und Lernmaterial wurde zeitlich angemessen bereitgestellt.

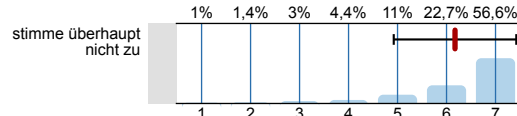

stimme voll und ganz zu
n=502
mw=6,2
s=1,3
E.=16

8.8) Die synchronen Unterrichtsphasen wurden sinnvoll mit den asynchronen Elementen verknüpft und effektiv genutzt.

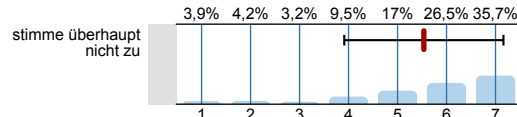

stimme voll und ganz zu
n=283
mw=5,5
s=1,6
E.=235

8.9) Das digitale Lehr- und Lernkonzept der Lehrkraft hat mich motiviert und mein Interesse am Thema gefördert.

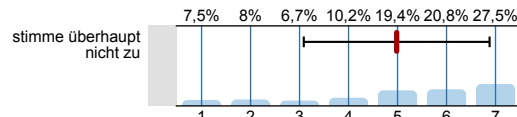

stimme voll und ganz zu
n=510
mw=5
s=1,9
E.=12

8.10) Das angebotene digitale Lehr- und Lernmaterial passt zu den Inhalten dieser Lehrveranstaltung.

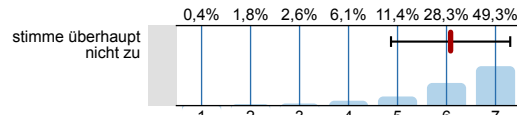

stimme voll und ganz zu
n=491
mw=6,1
s=1,2
E.=30

8.11) Die Veranstaltungsinformationen sowie die Lehr-/ Lernmaterialien waren barrierefrei gestaltet.

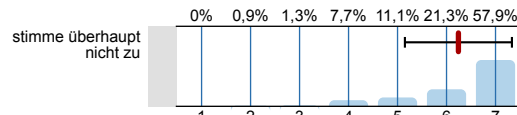

stimme voll und ganz zu
n=235
mw=6,2
s=1,1
E.=286

9. Interaktion und Kommunikation

9.1) Die*der Lehrende hat in die Umsetzung der digital unterstützten Lehre verständlich eingeführt.

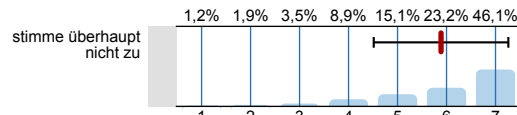

stimme voll und ganz zu
n=482
mw=5,9
s=1,4
E.=36

9.2) Ich erhalte von der*dem Lehrenden hilfreiche Rückmeldungen und Hinweise.

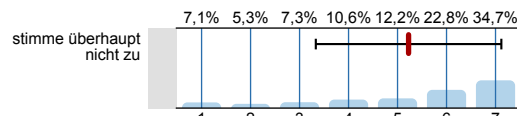

stimme voll und ganz zu
n=395
mw=5,2
s=1,9
E.=124

9.3) Eigene Beiträge, Fragen und aktive Mitarbeit werden von der*dem Lehrenden gefördert.

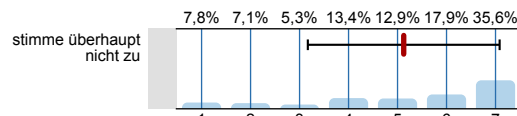

stimme voll und ganz zu
n=396
mw=5,1
s=2
E.=125

9.4) Die*der Lehrende ist für mich gut erreichbar.

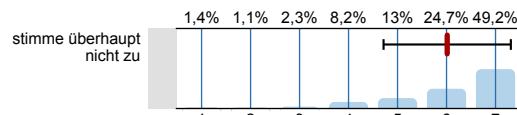

stimme voll und ganz zu
n=437
mw=6
s=1,3
E.=84

9.5) Es gibt genügend Möglichkeiten zum produktiven Austausch mit den anderen Teilnehmer*innen.

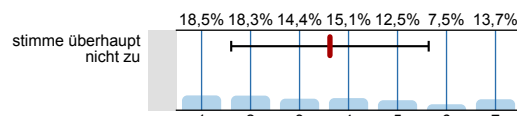

stimme voll und ganz zu
n=416
mw=3,6
s=2
E.=104

9.6) Die (digitale) Kommunikation mit der*dem Lehrenden und Kommiliton*innen war barrierefrei möglich.

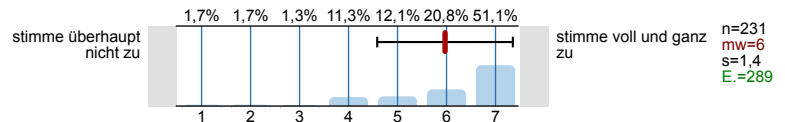

9.7) ... beobachtet.

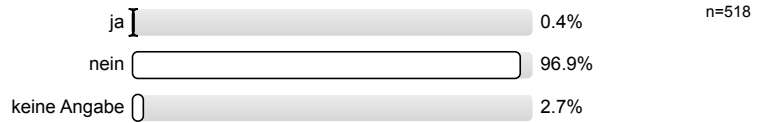

9.8) ... selbst erfahren.

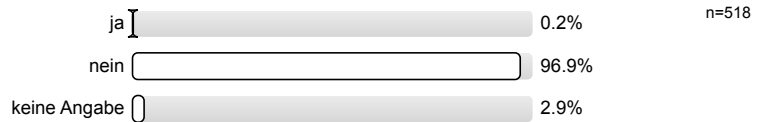

10. Arbeitsaufwand/Lernerfolg/Arbeitsorganisation/Anforderungen

10.2) Der Zeitumfang dieser rein digitalen Lehrveranstaltung war im Vergleich zur Präsenzlehre angemessen.

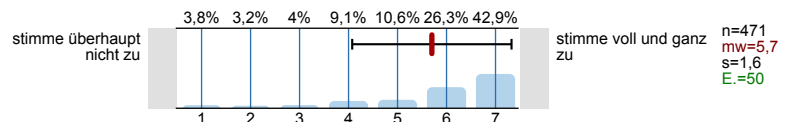

10.3) Die Lehrperson zeigt ein deutliches Interesse am Lernerfolg der Studierenden.

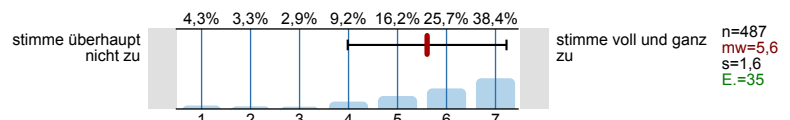

10.4) Mein in die Bearbeitung des digitalen Lehr-/Lernangebots investierter Arbeitsaufwand ist im Verhältnis zum Lernerfolg angemessen.

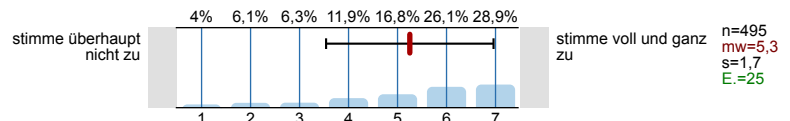

10.5) Die Selbstlernzeit empfinde ich als angemessen.

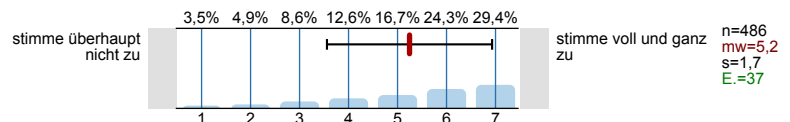

10.6) Ich nutze die Selbstlernphasen produktiv.

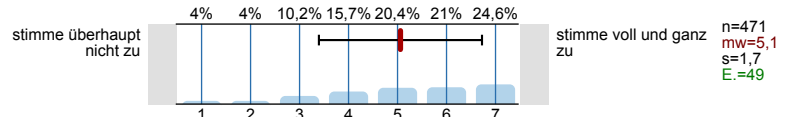

10.7) Ich fühle mich durch diese Lehrveranstaltung gut vorbereitet, um die Modulprüfung abzulegen.

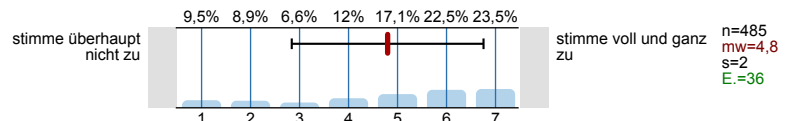

10.9) Durch das rein digitale Format kann ich mich schwerer zum Lernen motivieren.

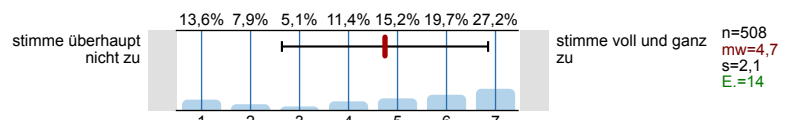

10.10) Ich habe die Präsenzangebote während der Corona-Pandemie gerne genutzt.

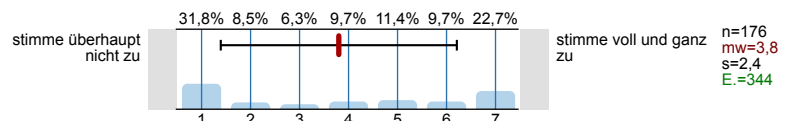

10.11) Die Leistungsanforderungen waren für die Inanspruchnahme eines Nachteilsausgleiches rechtzeitig genug bekannt.

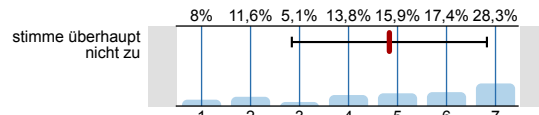

stimme voll und ganz zu
n=138
mw=4,8
s=2
E.=379

10.12) Ich konnte den notwendigen Arbeitsaufwand mit Kinderbetreuung und/oder Pflege einer angehörigen Person vereinbaren.

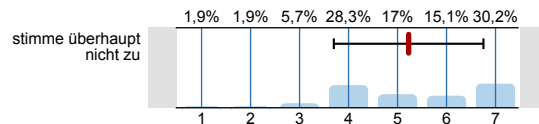

stimme voll und ganz zu
n=53
mw=5,2
s=1,5
E.=463

10.13) Ich konnte den notwendigen Arbeitsaufwand mit Erfordernissen im Rahmen meiner Studienfinanzierung vereinbaren.

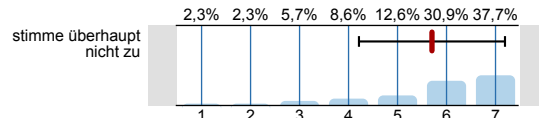

stimme voll und ganz zu
n=175
mw=5,7
s=1,5
E.=341

10.14) Der Schwierigkeitsgrad des Stoffes ist

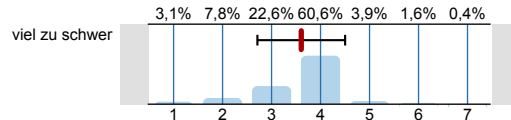

viel zu leicht
n=513
mw=3,6
s=0,9
E.=9

10.15) Der Umfang des Stoffes ist

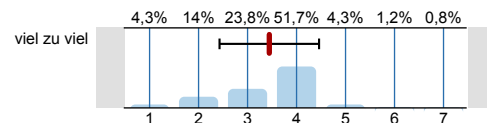

viel zu wenig
n=516
mw=3,4
s=1
E.=6

11. Räumliche Situation

11.5) Das räumliche Arbeiten von zu Hause wirkt sich ... auf den Lernerfolg aus.

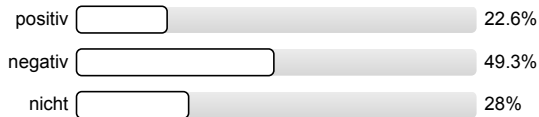

n=521

13. Fragen zur Lehrveranstaltung

13.1) Mein Arbeitsaufwand ist gemessen an den vergebenen Credits

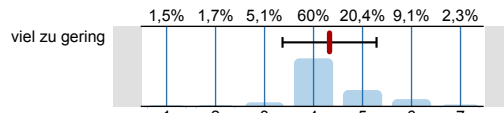

viel zu hoch
n=475
mw=4,3
s=1
E.=47

13.2) In einem Gesamturteil bewerte ich diese Vorlesung als

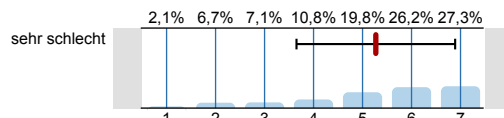

sehr gut
n=520
mw=5,3
s=1,6
E.=3

14. Fakultätsspezifische Fragen zur Lehrveranstaltung

14.16) Ich fühle mich im Rahmen von Sprechstunden/ Telefonaten/ E-Mails angemessen betreut.

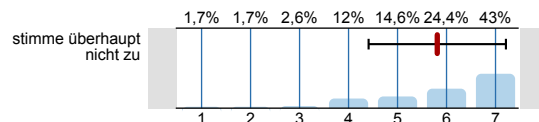

stimme voll und ganz zu
n=349
mw=5,8
s=1,4
E.=155

14.17) Bei Einführungsvorlesungen: Das Niveau der Lehrveranstaltung ist dem Studienabschnitt angemessen.

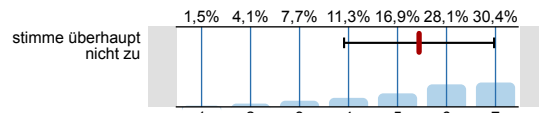

stimme voll und ganz zu
n=391
mw=5,4
s=1,5
E.=110

14.18) Die Lehrperson setzt in der Lehrveranstaltung angemessene didaktische Methoden ein.

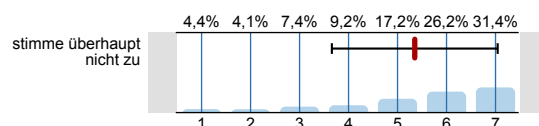

stimme voll und ganz zu
n=458
mw=5,4
s=1,7
E.=47

14.19) **Die Lehrveranstaltung findet regelmäßig und pünktlich statt.**

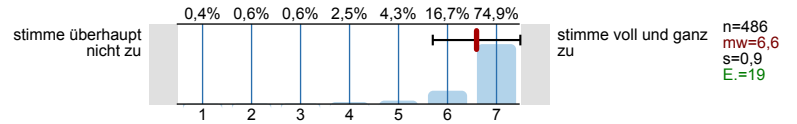

15. Möglichkeit für frei formulierte Fragen der Lehrperson

15.3) **Frage 3 der Lehrperson**

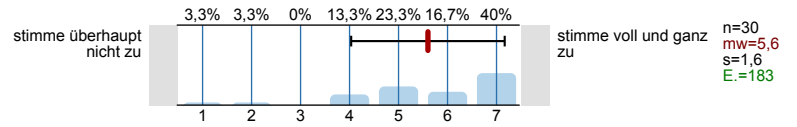

Histogramme zu den Skalafragen

Die Vorlesung hat mein Interesse an dem Thema gefördert.

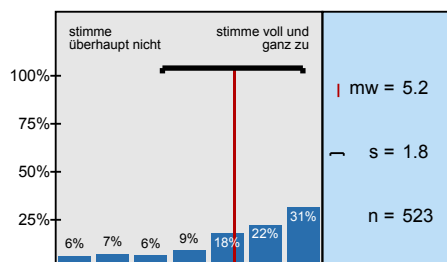

In dieser Vorlesung lerne ich viel.

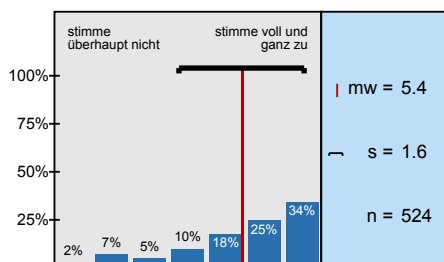

Die Vorlesung ist inhaltlich gut strukturiert.

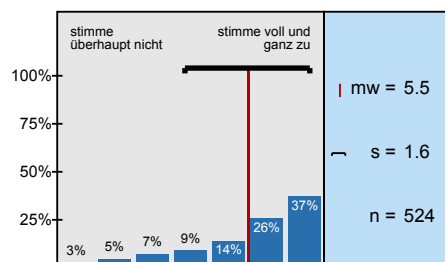

Die Lernziele wurden klar formuliert.

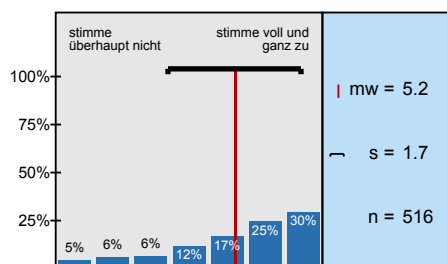

Die eingesetzten Lernhilfen sind für mich nützlich.

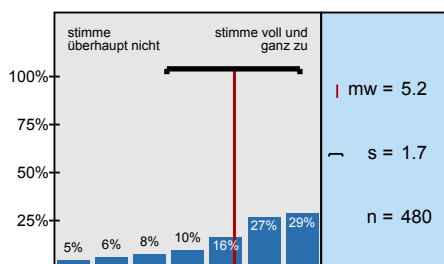

An einem der ersten Vorlesungstermine wurden die Leistungsanforderungen deutlich gemacht.

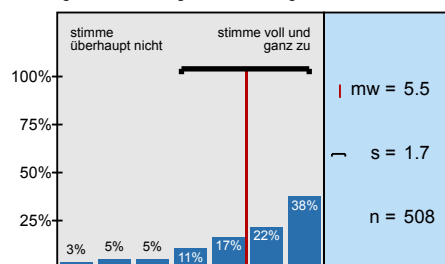

Die Vorlesung ist mit den anderen Veranstaltungen des Moduls inhaltlich abgestimmt.

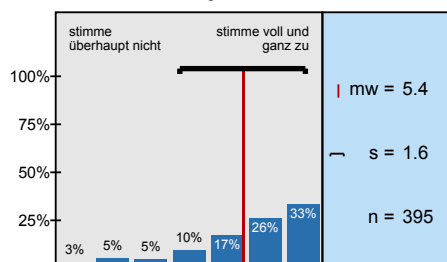

Die Lehrperson ist im Umgang mit den Studierenden fair.

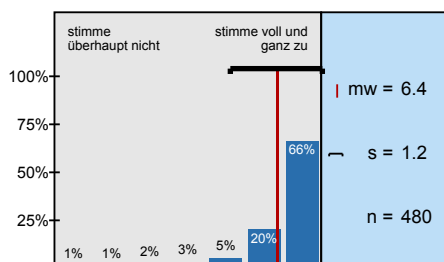

Ich bereite mich für die Vorlesung regelmäßig vor oder nach.

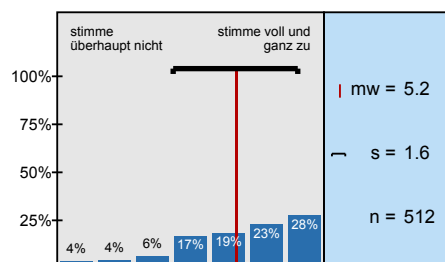

... die Möglichkeiten zur Interaktion mit der*dem Lehrenden?

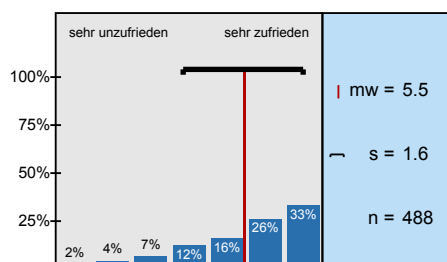

... die Möglichkeit der Interaktion mit Kommiliten*innen?

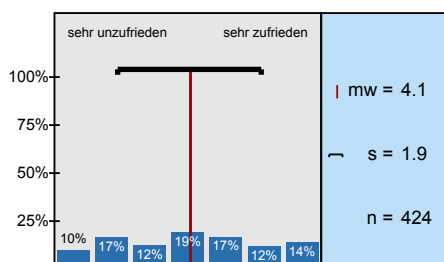

... die Antwortzeiten?

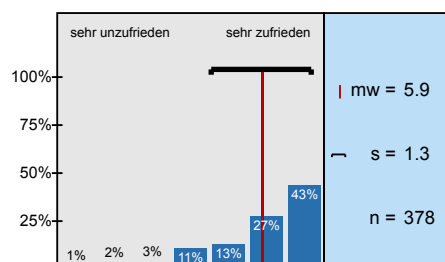

... Barrierefreiheit?

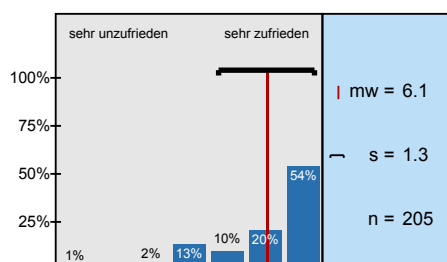

... Darstellung und Verständlichkeit der Inhalte?

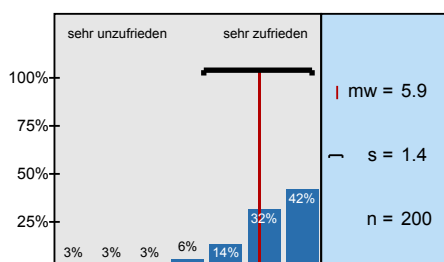

... Eignung zur Erreichung der Lernziele?

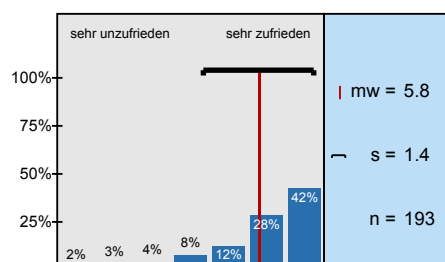

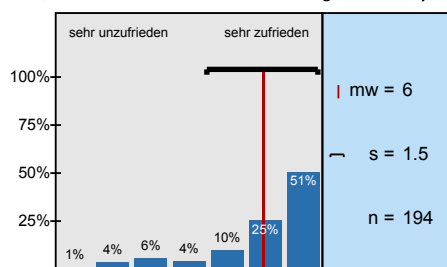
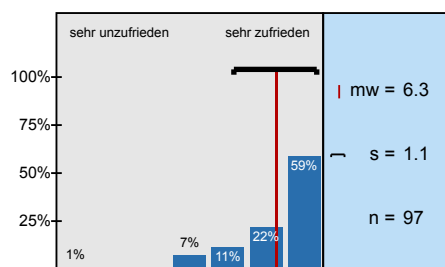
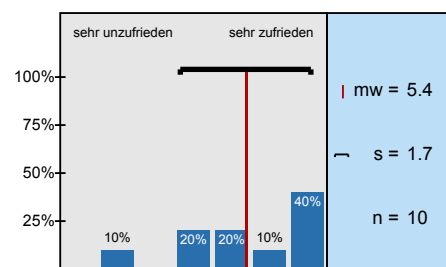
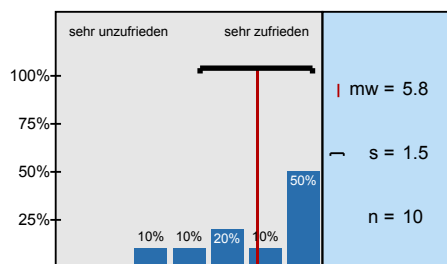
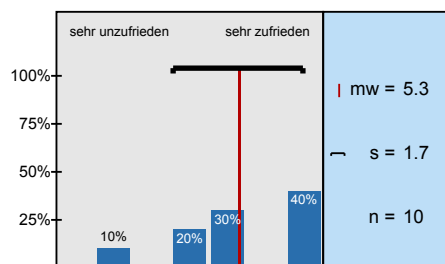
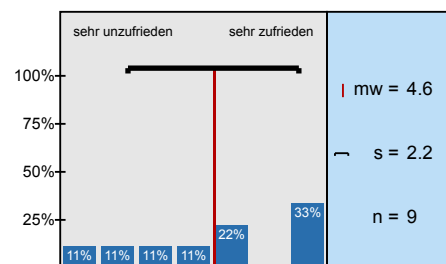
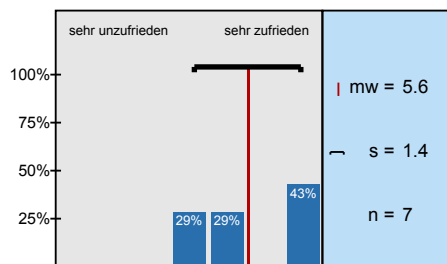
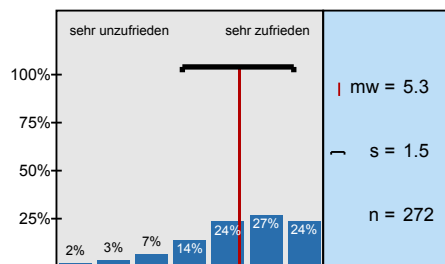
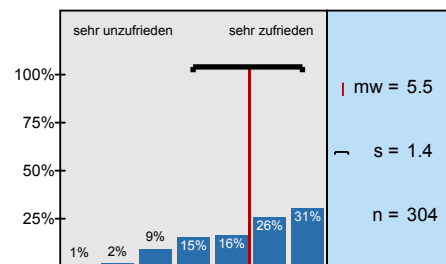
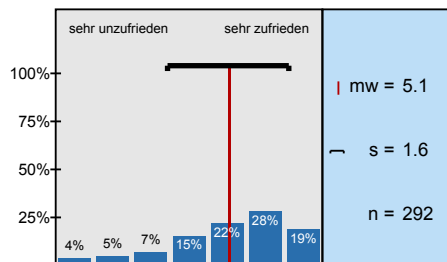
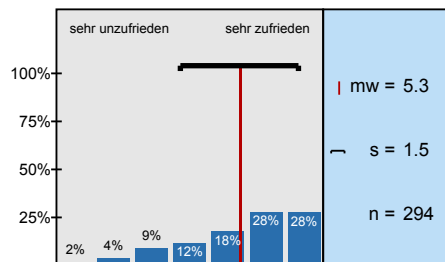
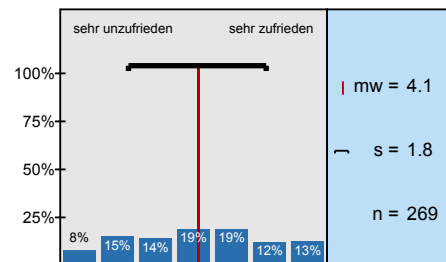
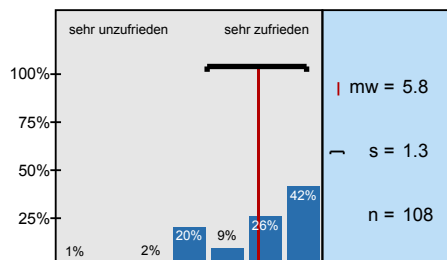
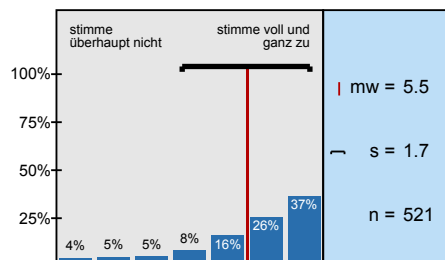
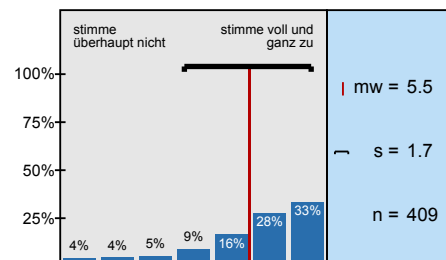
... technisches Funktionieren (z. B. Laden der Seite, Stabilität des Videoconferencing Tools etc.)?**... Barrierefreiheit?****... notwendige Einarbeitungszeit?****... Benutzerfreundlichkeit?****... Eignung zur Erreichung der angestrebten Ziele?****... technisches Funktionieren?****... Barrierefreiheit?****... notwendige Einarbeitungszeit?****... technisches Funktionieren (z. B. Stabilität der Verbindung, Stabilität des Videoconferencing)****... Eignung zur Erreichung der Lernziele?****... Möglichkeit zur Interaktion mit der*dem Lehrenden?****... Möglichkeit der Interaktion mit Kommiliton*innen?****... Barrierefreiheit?****Die*der Lehrende ist in der Lage, die Lern- und Lehrformate lernförderlich zu gestalten und zu****Die Bearbeitung der digital bereitgestellten Materialien und Aufgaben (Projektarbeiten,**

Die Ergebnisse der bearbeiteten Aufgaben werden in der Präsenzzeit angemessen besprochen.

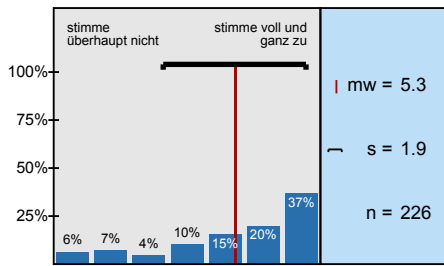

Das angebotene Lehr- und Lernmaterial sowie die Literaturangaben ermöglichen mir eine gute Vor-

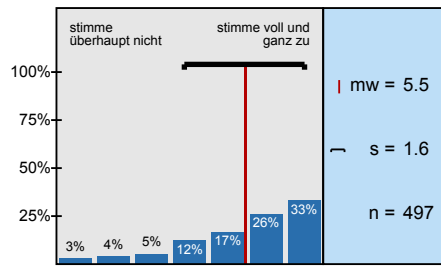

Das angebotene digitale Lehr- und Lernmaterial wurde zeitlich angemessen bereitgestellt.

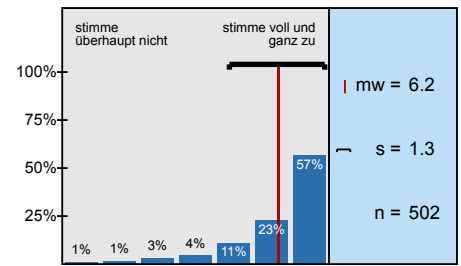

Die synchronen Unterrichtsphasen wurden sinnvoll mit den asynchronen Elementen verknüpft und

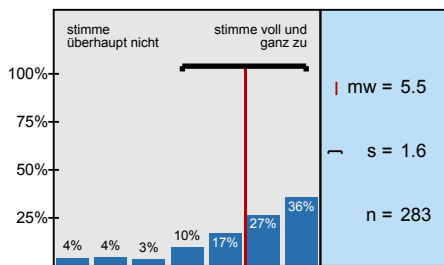

Das digitale Lehr- und Lernkonzept der Lehrkraft hat mich motiviert und mein Interesse am Thema

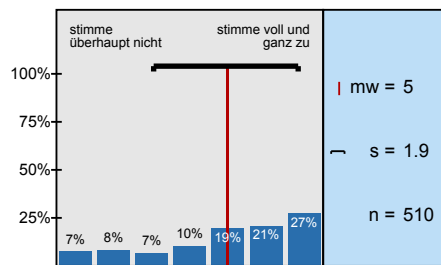

Das angebotene digitale Lehr- und Lernmaterial passt zu den Inhalten dieser Lehrveranstaltung.

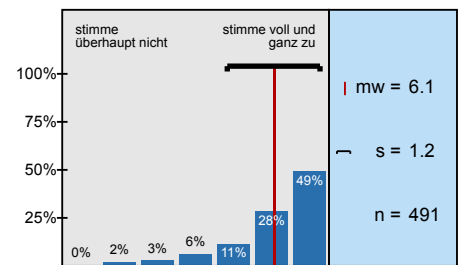

Die Veranstaltungsinformationen sowie die Lehr-/ Lernmaterialien waren barrierefrei gestaltet.

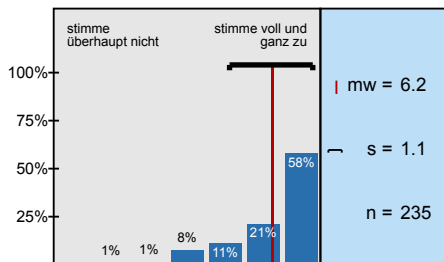

Die*der Lehrende hat in die Umsetzung der digital unterstützten Lehre verständlich eingeführt.

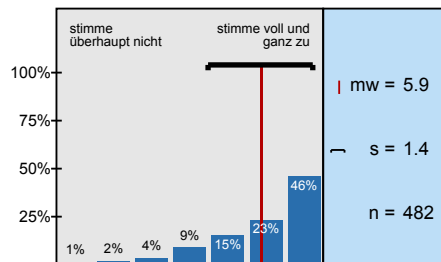

Ich erhalte von der*dem Lehrenden hilfreiche Rückmeldungen und Hinweise.

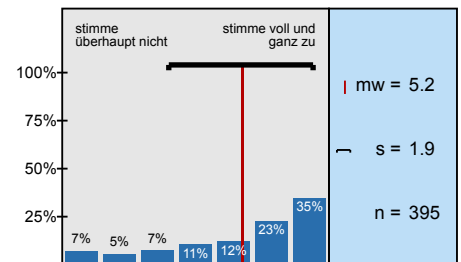

Eigene Beiträge, Fragen und aktive Mitarbeit werden von der*dem Lehrenden gefördert.

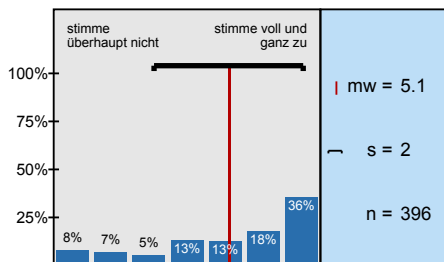

Die*der Lehrende ist für mich gut erreichbar.

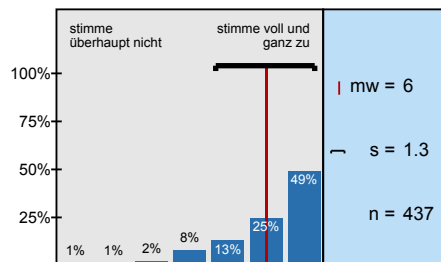

Es gibt genügend Möglichkeiten zum produktiven Austausch mit den anderen Teilnehmer*innen.

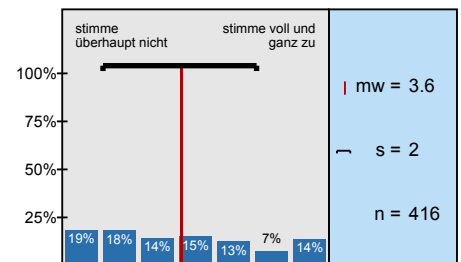

Die (digitale) Kommunikation mit der*dem Lehrenden und Kommiliton*innen war barrierefrei

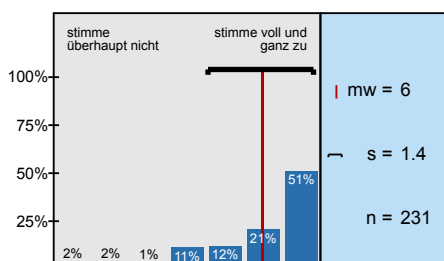

Der Zeitumfang dieser rein digitalen Lehrveranstaltung war im Vergleich zur

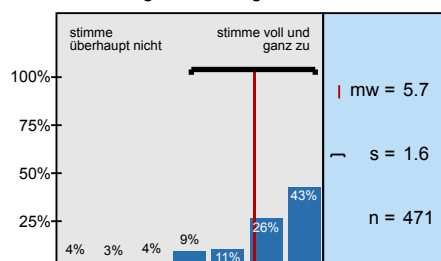

Die Lehrperson zeigt ein deutliches Interesse am Lernerfolg der Studierenden.

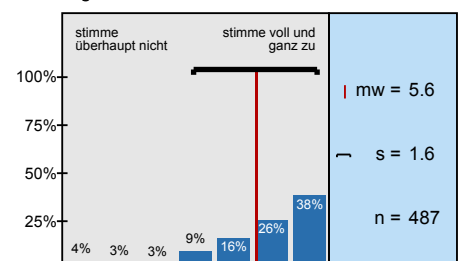

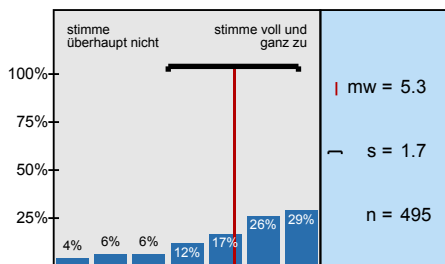
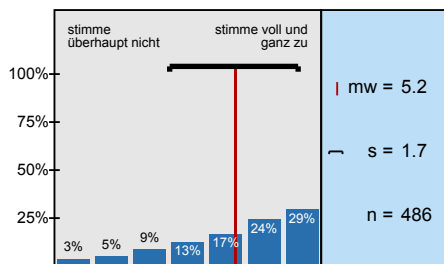
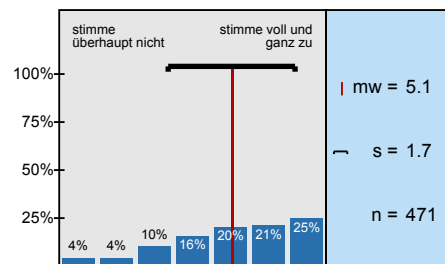
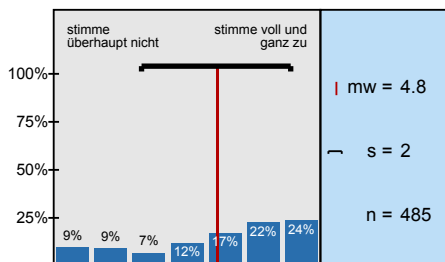
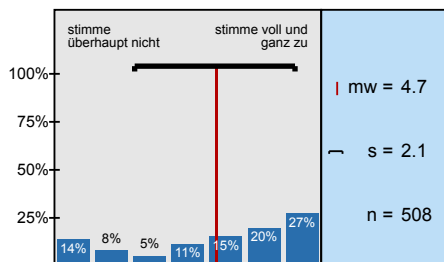
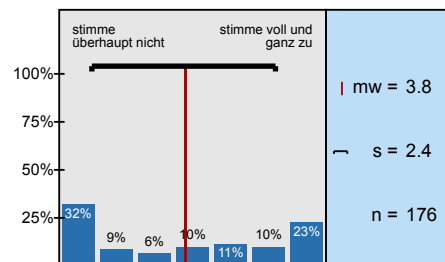
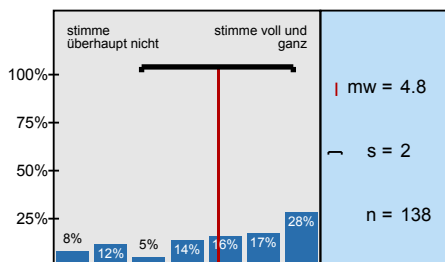
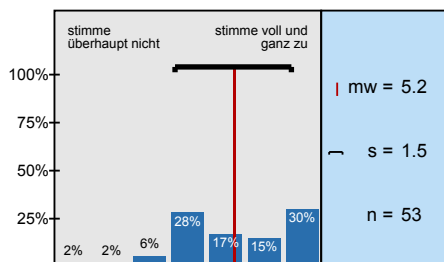
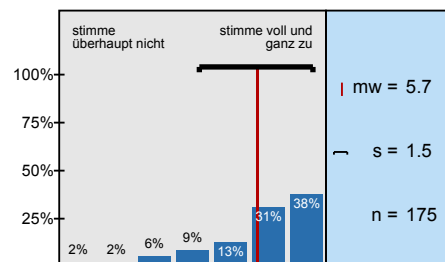
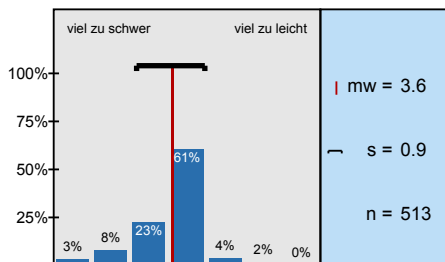
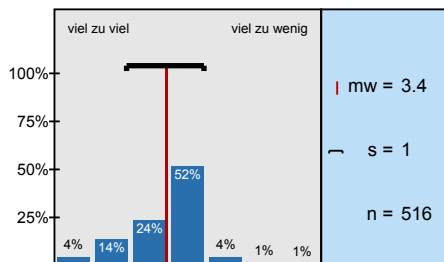
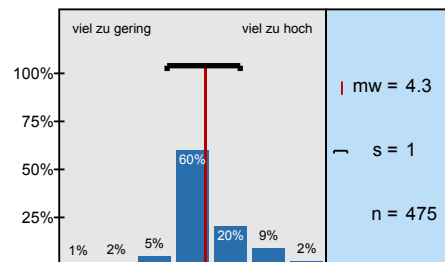
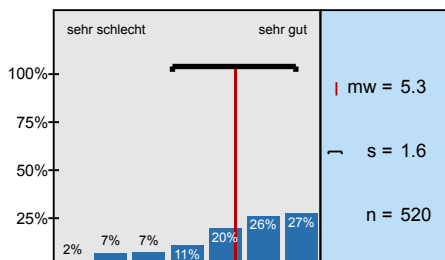
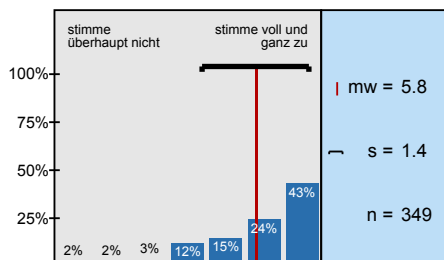
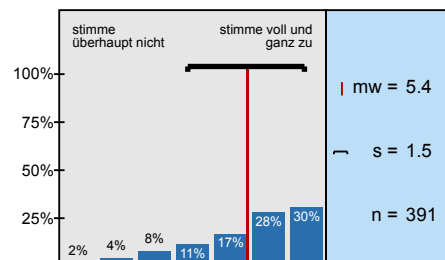
Mein in die Bearbeitung des digitalen Lehr-/ Lernangebots investierter Arbeitsaufwand ist im**Die Selbstlernzeit empfinde ich als angemessen.****Ich nutze die Selbstlernphasen produktiv.****Ich fühle mich durch diese Lehrveranstaltung gut vorbereitet, um die Modulprüfung abzulegen.****Durch das rein digitale Format kann ich mich schwerer zum Lernen motivieren.****Ich habe die Präsenzangebote während der Corona-Pandemie gerne genutzt.****Die Leistungsanforderungen waren für die Inanspruchnahme eines Nachteilsausgleiches****Ich konnte den notwendigen Arbeitsaufwand mit Kinderbetreuung und/oder Pflege einer****Ich konnte den notwendigen Arbeitsaufwand mit Erfordernissen im Rahmen meiner****Der Schwierigkeitsgrad des Stoffes ist****Der Umfang des Stoffes ist****Mein Arbeitsaufwand ist gemessen an den vergebenen Credits****In einem Gesamturteil bewerte ich diese Vorlesung als****Ich fühle mich im Rahmen von Sprechstunden/ Telefonaten/ E-Mails angemessen betreut.****Bei Einführungsvorlesungen: Das Niveau der Lehrveranstaltung ist dem Studienabschnitt**

Die Lehrperson setzt in der Lehrveranstaltung angemessene didaktische Methoden ein.

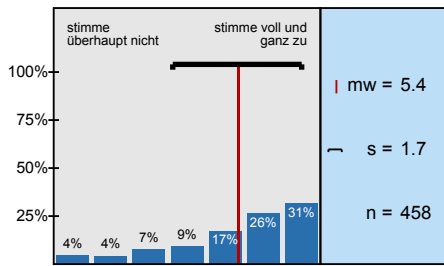

Die Lehrveranstaltung findet regelmäßig und pünktlich statt.

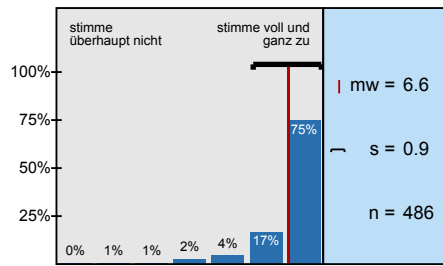

Frage 3 der Lehrperson

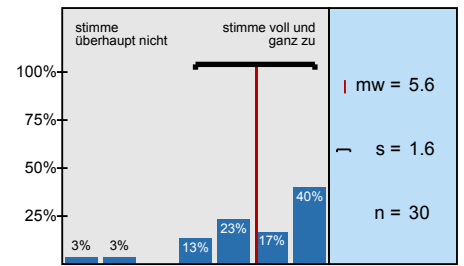

Profillinie

Untergruppe: 20202_Philo_VL_30LV / Untergruppe "... als rein digitale Lehrveranstaltung ohne Präsenzanteile statt."

Verwendete Werte in der Profillinie: Mittelwert

2. Fragen zur Lehrveranstaltung

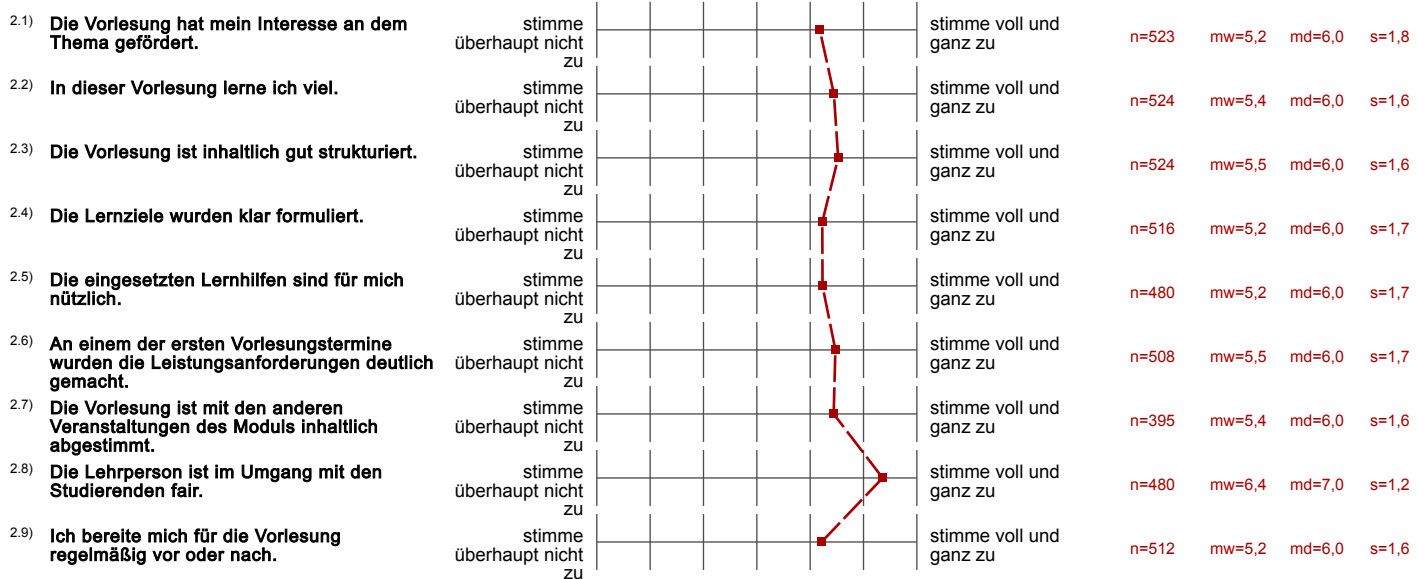

7. Die Lehrveranstaltung findet als rein digitale Lehrveranstaltung ohne Präsenzanteile statt.

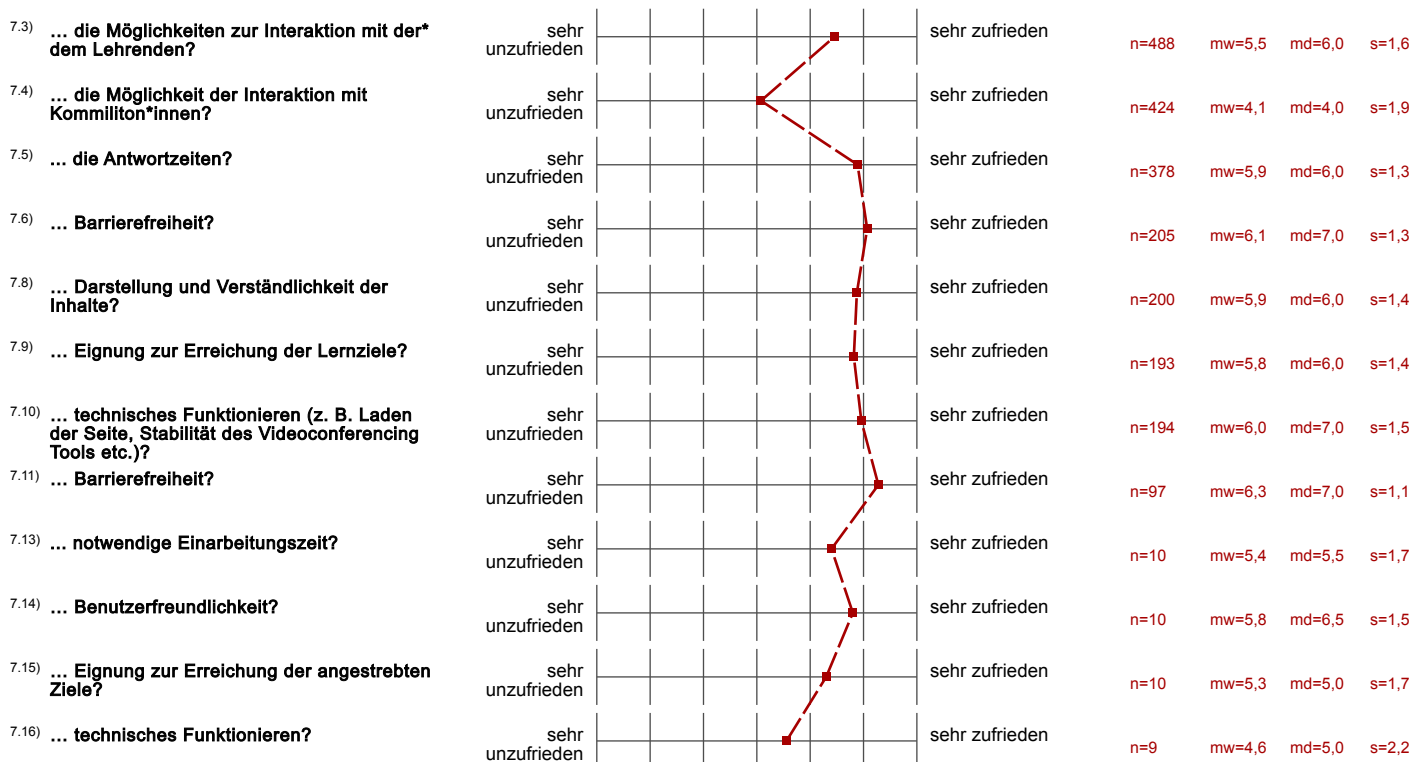

7.17) ... Barrierefreiheit?	sehr unzufrieden								sehr zufrieden	n=7	mw=5,6	md=5,0	s=1,4
7.19) ... notwendige Einarbeitungszeit?	sehr unzufrieden								sehr zufrieden	n=272	mw=5,3	md=6,0	s=1,5
7.20) ... technisches Funktionieren (z. B. Stabilität der Verbindung, Stabilität des Videoconferencing Tools)?	sehr unzufrieden								sehr zufrieden	n=304	mw=5,5	md=6,0	s=1,4
7.21) ... Eignung zur Erreichung der Lernziele?	sehr unzufrieden								sehr zufrieden	n=292	mw=5,1	md=5,0	s=1,6
7.22) ... Möglichkeit zur Interaktion mit der*dem Lehrenden?	sehr unzufrieden								sehr zufrieden	n=294	mw=5,3	md=6,0	s=1,5
7.23) ... Möglichkeit der Interaktion mit Kommiliton*innen?	sehr unzufrieden								sehr zufrieden	n=269	mw=4,1	md=4,0	s=1,8
7.24) ... Barrierefreiheit?	sehr unzufrieden								sehr zufrieden	n=108	mw=5,8	md=6,0	s=1,3

8. Didaktische Umsetzung

8.1) Die*der Lehrende ist in der Lage, die Lern- und Lehrformate lernförderlich zu gestalten und zu moderieren.	stimme überhaupt nicht zu								stimme voll und ganz zu	n=521	mw=5,5	md=6,0	s=1,7
8.2) Die Bearbeitung der digital bereitgestellten Materialien und Aufgaben (Projektarbeiten, Screencasts, Selbstlernmaterialien, Quiz, ...)	stimme überhaupt nicht zu								stimme voll und ganz zu	n=409	mw=5,5	md=6,0	s=1,7
8.3) Die Ergebnisse der bearbeiteten Aufgaben werden in der Präsenzzeit angemessen besprochen.	stimme überhaupt nicht zu								stimme voll und ganz zu	n=226	mw=5,3	md=6,0	s=1,9
8.4) Das angebotene Lehr- und Lernmaterial sowie die Literaturangaben ermöglichen mir eine gute Vor- und Nachbereitung der	stimme überhaupt nicht zu								stimme voll und ganz zu	n=497	mw=5,5	md=6,0	s=1,6
8.6) Das angebotene digitale Lehr- und Lernmaterial wurde zeitlich angemessen bereitgestellt.	stimme überhaupt nicht zu								stimme voll und ganz zu	n=502	mw=6,2	md=7,0	s=1,3
8.8) Die synchronen Unterrichtsphasen wurden sinnvoll mit den asynchronen Elementen verknüpft und effektiv genutzt.	stimme überhaupt nicht zu								stimme voll und ganz zu	n=283	mw=5,5	md=6,0	s=1,6
8.9) Das digitale Lehr- und Lernkonzept der Lehrkraft hat mich motiviert und mein Interesse am Thema gefördert.	stimme überhaupt nicht zu								stimme voll und ganz zu	n=510	mw=5,0	md=5,0	s=1,9
8.10) Das angebotene digitale Lehr- und Lernmaterial passt zu den Inhalten dieser Lehrveranstaltung.	stimme überhaupt nicht zu								stimme voll und ganz zu	n=491	mw=6,1	md=6,0	s=1,2
8.11) Die Veranstaltungsinformationen sowie die Lehr-/Lernmaterialien waren barrierefrei gestaltet.	stimme überhaupt nicht zu								stimme voll und ganz zu	n=235	mw=6,2	md=7,0	s=1,1

9. Interaktion und Kommunikation

9.1) Die*der Lehrende hat in die Umsetzung der digital unterstützten Lehre verständlich eingeführt.	stimme überhaupt nicht zu								stimme voll und ganz zu	n=482	mw=5,9	md=6,0	s=1,4
9.2) Ich erhalte von der*dem Lehrenden hilfreiche Rückmeldungen und Hinweise.	stimme überhaupt nicht zu								stimme voll und ganz zu	n=395	mw=5,2	md=6,0	s=1,9
9.3) Eigene Beiträge, Fragen und aktive Mitarbeit werden von der*dem Lehrenden gefördert.	stimme überhaupt nicht zu								stimme voll und ganz zu	n=396	mw=5,1	md=6,0	s=2,0
9.4) Die*der Lehrende ist für mich gut erreichbar.	stimme überhaupt nicht zu								stimme voll und ganz zu	n=437	mw=6,0	md=6,0	s=1,3
9.5) Es gibt genügend Möglichkeiten zum produktiven Austausch mit den anderen Teilnehmer*innen.	stimme überhaupt nicht zu								stimme voll und ganz zu	n=416	mw=3,6	md=3,0	s=2,0
9.6) Die (digitale) Kommunikation mit der*dem Lehrenden und Kommiliton*innen war barrierefrei möglich.	stimme überhaupt nicht zu								stimme voll und ganz zu	n=231	mw=6,0	md=7,0	s=1,4

10. Arbeitsaufwand/Lernerfolg/Arbeitsorganisation/Anforderungen

10.2) Der Zeitumfang dieser rein digitalen Lehrveranstaltung war im Vergleich zur Präsenzlehre angemessen.	stimme überhaupt nicht zu								stimme voll und ganz zu	n=471	mw=5,7	md=6,0	s=1,6
10.3) Die Lehrperson zeigt ein deutliches Interesse am Lernerfolg der Studierenden.	stimme überhaupt nicht zu								stimme voll und ganz zu	n=487	mw=5,6	md=6,0	s=1,6

10.4)	Mein in die Bearbeitung des digitalen Lehr-/ Lernangebots investierter Arbeitsaufwand ist im Verhältnis zum Lernerfolg angemessen.	stimme überhaupt nicht zu						stimme voll und ganz zu	n=495	mw=5,3	md=6,0	s=1,7
10.5)	Die Selbstlernzeit empfinde ich als angemessen.	stimme überhaupt nicht zu						stimme voll und ganz zu	n=486	mw=5,2	md=6,0	s=1,7
10.6)	Ich nutze die Selbstlernphasen produktiv.	stimme überhaupt nicht zu						stimme voll und ganz zu	n=471	mw=5,1	md=5,0	s=1,7
10.7)	Ich fühle mich durch diese Lehrveranstaltung gut vorbereitet, um die Modulprüfung abzulegen.	stimme überhaupt nicht zu						stimme voll und ganz zu	n=485	mw=4,8	md=5,0	s=2,0
10.9)	Durch das rein digitale Format kann ich mich schwerer zum Lernen motivieren.	stimme überhaupt nicht zu						stimme voll und ganz zu	n=508	mw=4,7	md=5,0	s=2,1
10.10)	Ich habe die Präsenzangebote während der Corona-Pandemie gerne genutzt.	stimme überhaupt nicht zu						stimme voll und ganz zu	n=176	mw=3,8	md=4,0	s=2,4
10.11)	Die Leistungsanforderungen waren für die Inanspruchnahme eines Nachteilsausgleiches rechtzeitig genug	stimme überhaupt nicht zu						stimme voll und ganz zu	n=138	mw=4,8	md=5,0	s=2,0
10.12)	Ich konnte den notwendigen Arbeitsaufwand mit Kinderbetreuung und/oder Pflege einer angehörigen Person vereinbaren.	stimme überhaupt nicht zu						stimme voll und ganz zu	n=53	mw=5,2	md=5,0	s=1,5
10.13)	Ich konnte den notwendigen Arbeitsaufwand mit Erfordernissen im Rahmen meiner Studienfinanzierung vereinbaren.	stimme überhaupt nicht zu						stimme voll und ganz zu	n=175	mw=5,7	md=6,0	s=1,5
10.14)	Der Schwierigkeitsgrad des Stoffes ist	viel zu schwer						viel zu leicht	n=513	mw=3,6	md=4,0	s=0,9
10.15)	Der Umfang des Stoffes ist	viel zu viel						viel zu wenig	n=516	mw=3,4	md=4,0	s=1,0

13. Fragen zur Lehrveranstaltung

13.1)	Mein Arbeitsaufwand ist gemessen an den vergebenen Credits	viel zu gering						viel zu hoch	n=475	mw=4,3	md=4,0	s=1,0
13.2)	In einem Gesamturteil bewerte ich diese Vorlesung als	sehr schlecht						sehr gut	n=520	mw=5,3	md=6,0	s=1,6

14. Fakultätsspezifische Fragen zur Lehrveranstaltung

14.16)	Ich fühle mich im Rahmen von Sprechstunden/ Telefonaten/ E-Mails angemessen betreut.	stimme überhaupt nicht zu						stimme voll und ganz zu	n=349	mw=5,8	md=6,0	s=1,4
14.17)	Bei Einführungsvorlesungen: Das Niveau der Lehrveranstaltung ist dem Studienabschnitt angemessen.	stimme überhaupt nicht zu						stimme voll und ganz zu	n=391	mw=5,4	md=6,0	s=1,5
14.18)	Die Lehrperson setzt in der Lehrveranstaltung angemessene didaktische Methoden ein.	stimme überhaupt nicht zu						stimme voll und ganz zu	n=458	mw=5,4	md=6,0	s=1,7
14.19)	Die Lehrveranstaltung findet regelmäßig und pünktlich statt.	stimme überhaupt nicht zu						stimme voll und ganz zu	n=486	mw=6,6	md=7,0	s=0,9

15. Möglichkeit für frei formulierte Fragen der Lehrperson

15.3)	Frage 3 der Lehrperson	stimme überhaupt nicht zu						stimme voll und ganz zu	n=30	mw=5,6	md=6,0	s=1,6
-------	------------------------	---------------------------------	--	--	--	--	--	----------------------------	------	--------	--------	-------