

eduVote

ein einfaches, aber effektives Voting-Tool

Vote

Erfahren Sie, was Ihre Zuhörer denken.

Business Zuhörer Referent Registrierung Lizenz Referenzen Kontakt FAQ EN

eduVote

Audience Response System für Lehrveranstaltungen

Die Vorteile von eduVote in aller Kürze:

- Sehr einfache Bedienung [©]
- Einbindung in bestehende PowerPoint Präsentationen [©]
- Datenschutz: Anonyme Teilnahme, keine IP-Speicherung [©]
- Somit sicher DSGVO konform [©]
- Im campusweiten Einsatz an über 20 Hochschulen [©]
- E-Mail- und Telefonsupport (deutsch) [©]

eduVote ermöglicht es, eine direkte und anonyme **Rückmeldung** von **Vorlesungsteilnehmer** erhalten.

Abstimmungsfragen lassen sich einfach in bestehende **Powerpoint-Präsentationen** einbauen und verändern.

Absorptionsspektrum des Chlorophylls

Vorlesungsfolie:

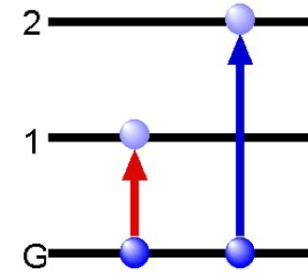
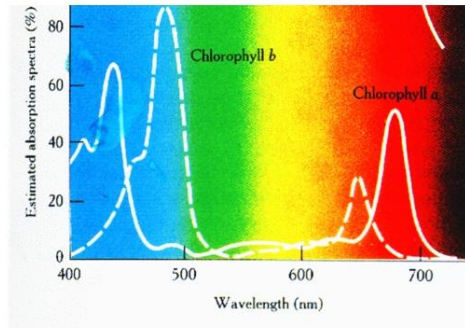

Wird eine Chlorophyll-Lösung mit intensivem blauem Licht bestrahlt, so

Eduvote-Frage:

- A) leuchtet sie blau
- B) leuchtet sie grün
- C) leuchtet sie rot
- D) leuchtet sie nicht

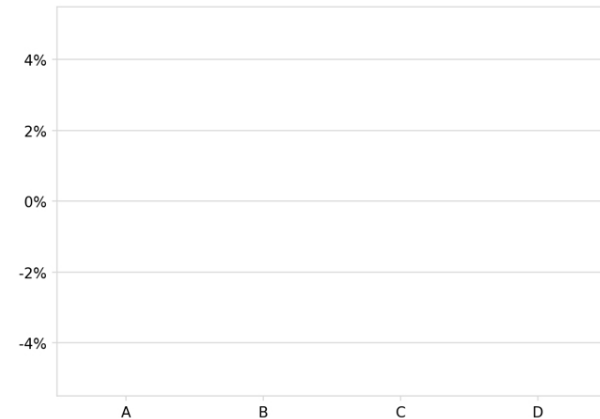

<http://vote.ac>

ID = Kriete
Umfrage noch nicht gestartet

Wird eine Chlorophyll-Lösung mit intensivem blauem Licht bestrahlt, so

- A) leuchtet sie blau
- B) leuchtet sie grün
- C) leuchtet sie rot
- D) leuchtet sie nicht

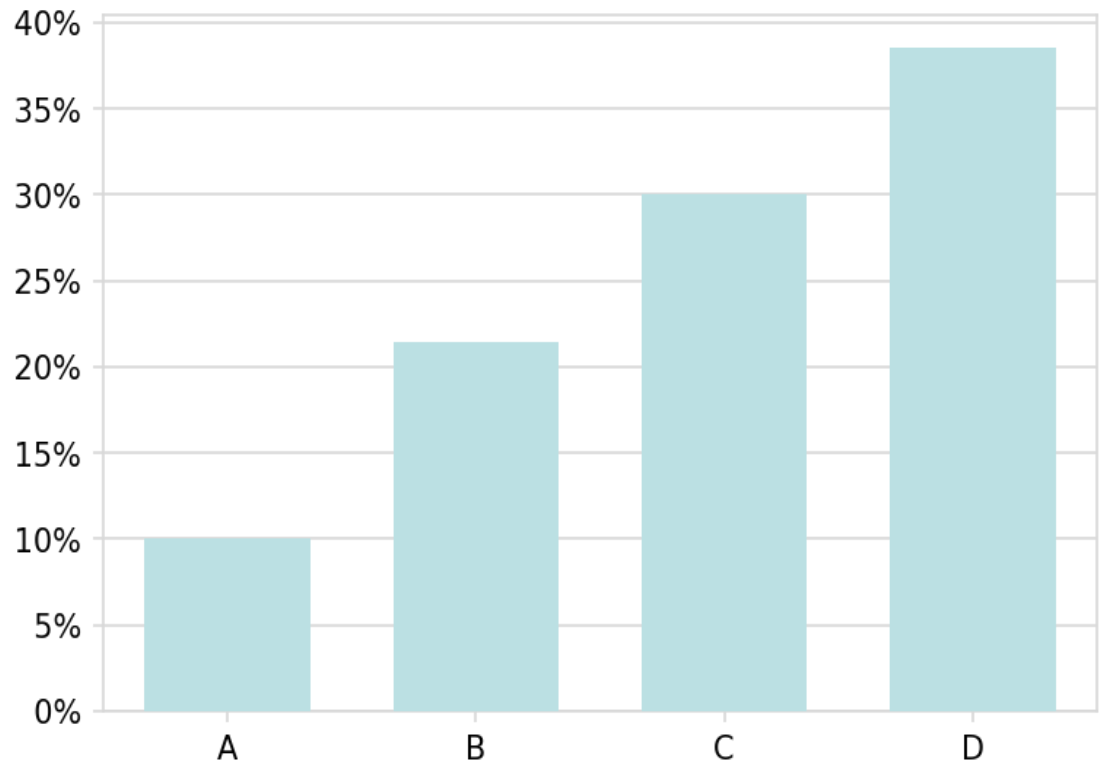

Ergebnis aus Ringvorlesung Biologie II SoSe22

ID = gkriete@uni-goettingen.de

70 Teilnehmer / Umfrage geschlossen

EduVote ermöglicht es auch, Abbildungen auf der Frageseite anzuzeigen, so dass z.B. nach hervorgehobenen Details gefragt werden kann.

Wie nennt man die mit dem Pfeil gezeigten Strukturen?

- A) Plasmamembran
- B) Plastochinon
- C) Pastoglobuli
- D) Plasmodesmata

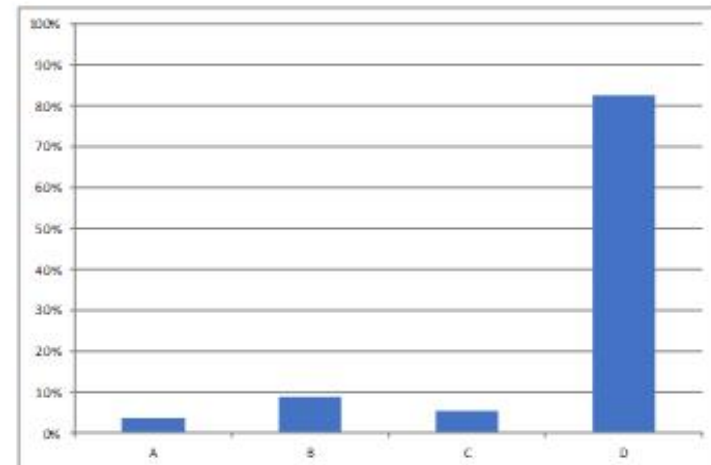
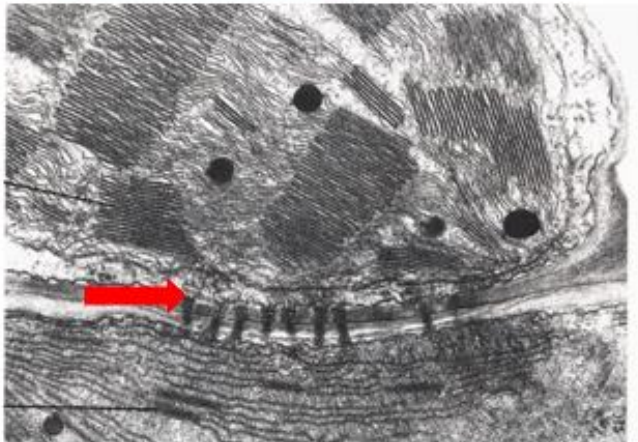

Ergebnis aus Ringvorlesung Biologie II SoSe23

Umfrage zurücksetzen

ID = gkriete@uni-goettingen.de

57 Stimmen

Kennen Sie eduVote?

- A) Nein
- B) Ja, aber noch nicht genutzt.
- C) Schon genutzt.

<https://vote.ac>

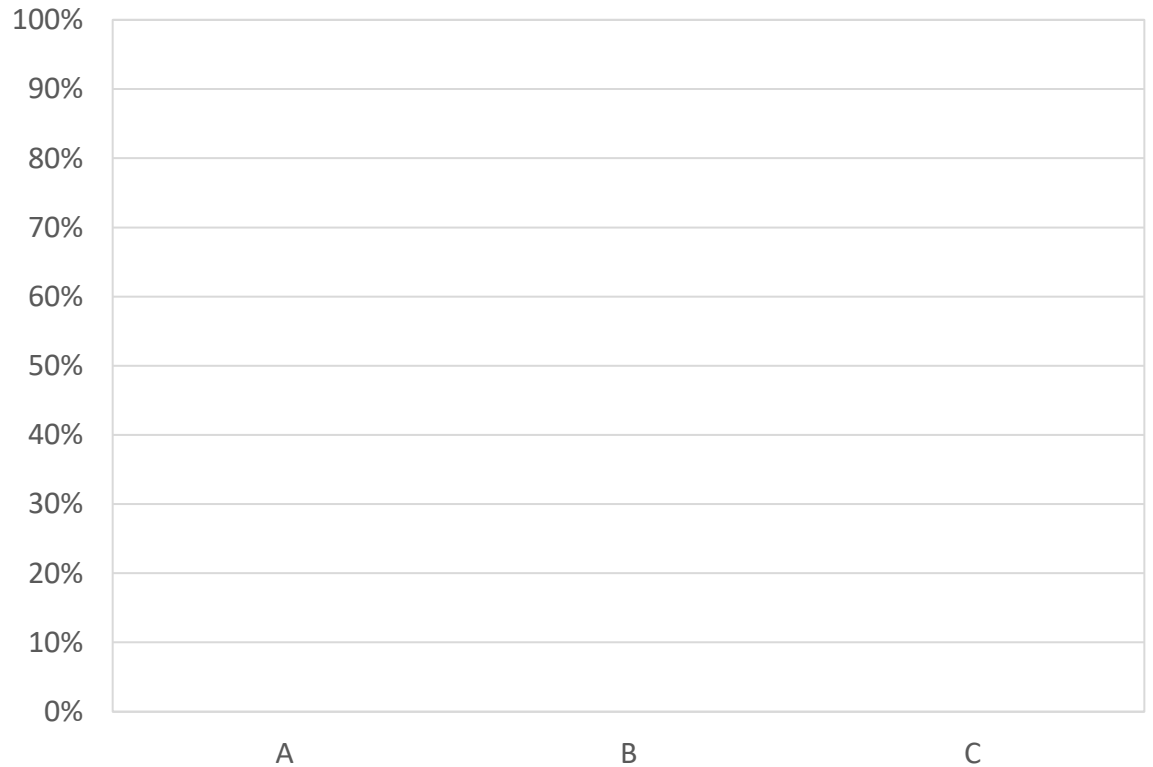

Umfrage starten

ID = Kriete
Umfrage noch nicht gestartet

Beispiel zur Erstellung einer Abstimmungsfolie

Bei erstmaliger Nutzung zunächst bei eduVote registrieren.

Alle ...@uni-goettingen.de oder ...@gwdg.de Adressen

können die **Campuslizenz** nutzen.

https://eduvote.de

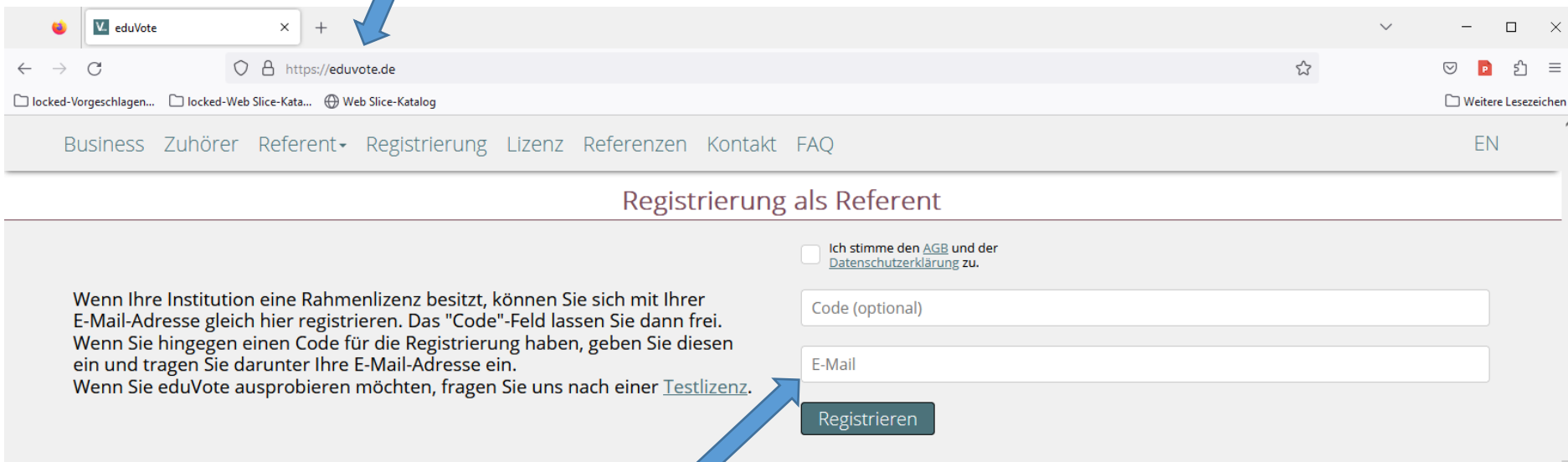

Business Zuhörer Referent ▾ Registrierung Lizenz Referenzen Kontakt FAQ EN

Registrierung als Referent

Ich stimme den [AGB](#) und der [Datenschutzerklärung](#) zu.

Code (optional)

E-Mail

Registrieren

Wenn Ihre Institution eine Rahmenlizenz besitzt, können Sie sich mit Ihrer E-Mail-Adresse gleich hier registrieren. Das "Code"-Feld lassen Sie dann frei. Wenn Sie hingegen einen Code für die Registrierung haben, geben Sie diesen ein und tragen Sie darunter Ihre E-Mail-Adresse ein. Wenn Sie eduVote ausprobieren möchten, fragen Sie uns nach einer [Testlizenz](#).

Auf dem Rechner oder Laptop das **Powerpoint-Plugin** herunterladen und durch Doppelklick installieren.

Downloadbereich für Referenten, die PowerPoint verwenden
Betriebssystem: Windows

Einen ersten Überblick für die Nutzung von eduVote als Referent erhalten Sie in dieser [Schritt-für-Schritt-Erklärung](#) oder in dieser [Einführung](#) (pdf).

Das PowerPoint Add-In, das Sie auf dieser Seite herunterladen können, erlaubt es Ihnen, eduVote nahtlos in Ihre PowerPoint-Folien zu integrieren. Die Ergebnisse werden innerhalb der PowerPoint-Datei gespeichert.

PowerPoint Add-In 4.20
(Office 2013/16/19 & 365):
Diese Version kann Wortwolken erzeugen und Umfragen anzeigen, die mit dem Add-In für Mac erzeugt wurden.

Für Office 2010 verwenden Sie bitte [Version 2.64](#).

Download **Anleitung**

WICHTIG: Das aktuelle Add-In zeigt den Steuerbutton nicht mehr an, wenn er nicht benötigt wird. Sie können eduVote per Mausklick, rechter-Pfeil-Taste oder Presenter steuern.

eduVote-MC-Poll
Which numbers are prime numbers?
A) 3
B) 15
C) 67
D) 187

Powerpoint neu starten, Präsentation laden und über Reiter „eduvote“ Fragenfolie hinzufügen.

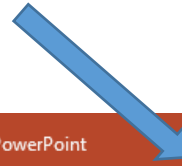

Wie viele Elektronen braucht man, um 1 Molekül Glucose aus 6 Molekülen CO_2 herzustellen?

- A) 4 Elektronen
- B) 8 Elektronen
- C) 24
- D) 30

A bar chart is displayed to the right of the options, with a y-axis ranging from -4% to 4% and x-axis labels A, B, C, and D. The chart is currently empty.

At the bottom right of the slide, a box contains the text: ID = Kriete, Umfrage noch nicht gestartet.

The status bar at the bottom of the window shows: Folie 10 von 13, Notizen, Kommentare, and a zoom level of 69%.

Bei der Photosynthese werden Elektronen übertragen (Redoxreaktion)

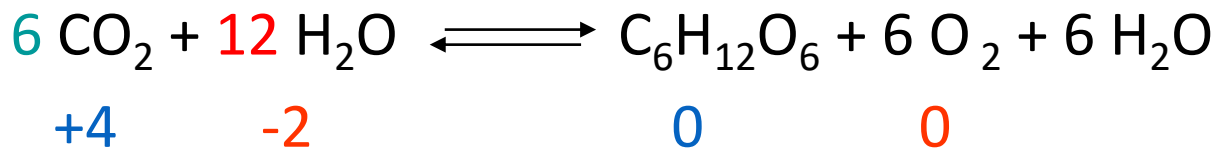

6 Kohlenstoffatome werden reduziert (bekommen 24 Elektronen)
12 Sauerstoffatome werden oxidiert (verlieren 24 Elektronen)

Wie viele Elektronen braucht man, um 1 Molekül Glucose aus 6 Molekülen CO₂ herzustellen?

Wie viele Elektronen braucht man, um 1 Molekül Glucose aus 6 Molekülen CO_2 herzustellen?

- A) 4 Elektronen
- B) 8 Elektronen
- C) 24
- D) 30

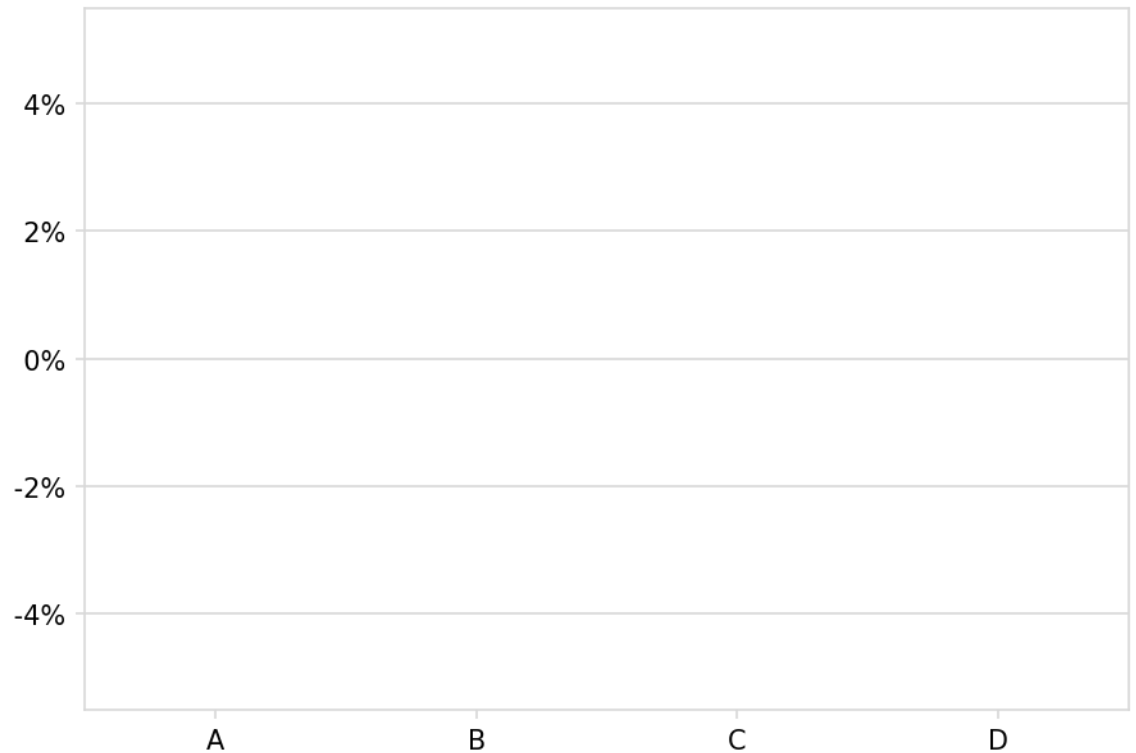

Diese Umfrage vor Präsentation löschen und dann live erstellen.

ID = Kriete
Umfrage noch nicht gestartet

Eduvotum kann auch ohne Powerpoint verwendet werden,

dann wird eine **Browser-basierte Abstimmung** genutzt.

Die Fragen können schon vorher erstellt werden.

Auf dem Rechner oder Laptop die **Windows** oder **MacOS APP** herunterladen und durch Doppelklick installieren.

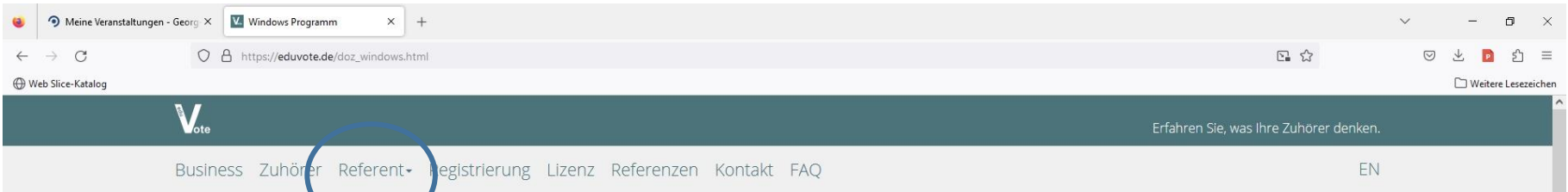

Downloadbereich für Referenten, die Windows verwenden

Einen ersten Überblick für die Nutzung von eduVote als Referent erhalten Sie in dieser [Schritt-für-Schritt-Erklärung](#) oder in dieser [Einführung](#) (pdf).

Mit dem Windows-Programm können Sie Sofortumfragen initialisieren oder Umfragenserien erstellen und starten. Im zweiten Fall haben Sie Zugriff auf die Antwortstatistiken.

Windows-Programm:

Bitte führen Sie, nachdem die Datei heruntergeladen wurde, einen Doppelklick auf der Datei aus und legen Sie fest, wo das Programm gespeichert werden soll.

Falls Sie nicht über Administratorenrechte verfügen, verwenden Sie bitte diese [Datei](#).

Download

Anleitung

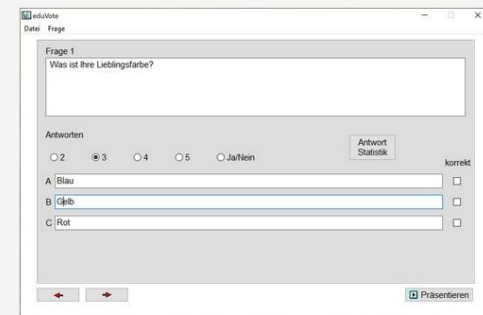

Nutzung von Eduvote durch Windows App.
Die Fragen können schon vorher erstellt werden.

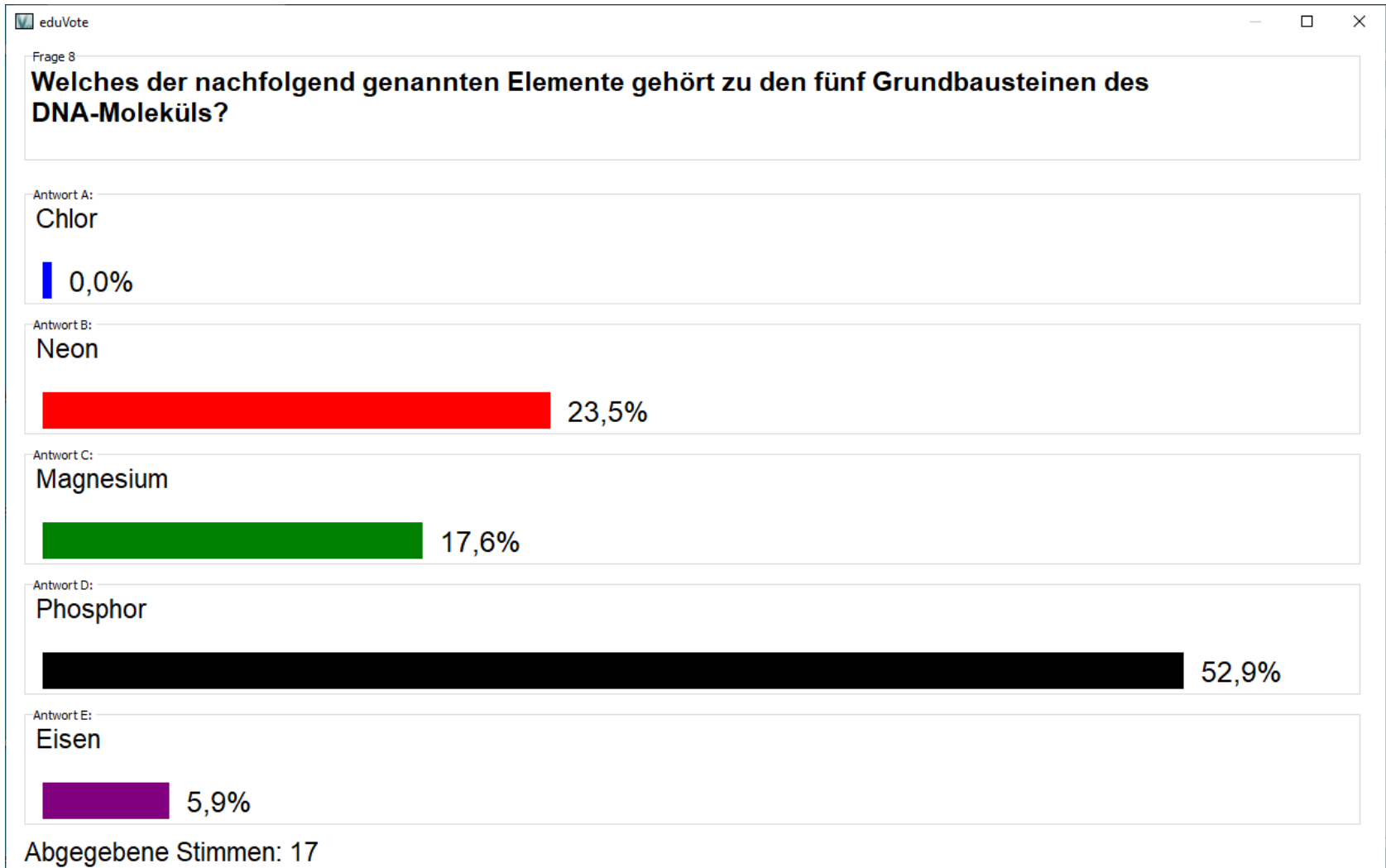

Es können aber auch **adhoc** erstellte Umfragen genutzt werden.

<https://vote.ac/start/>

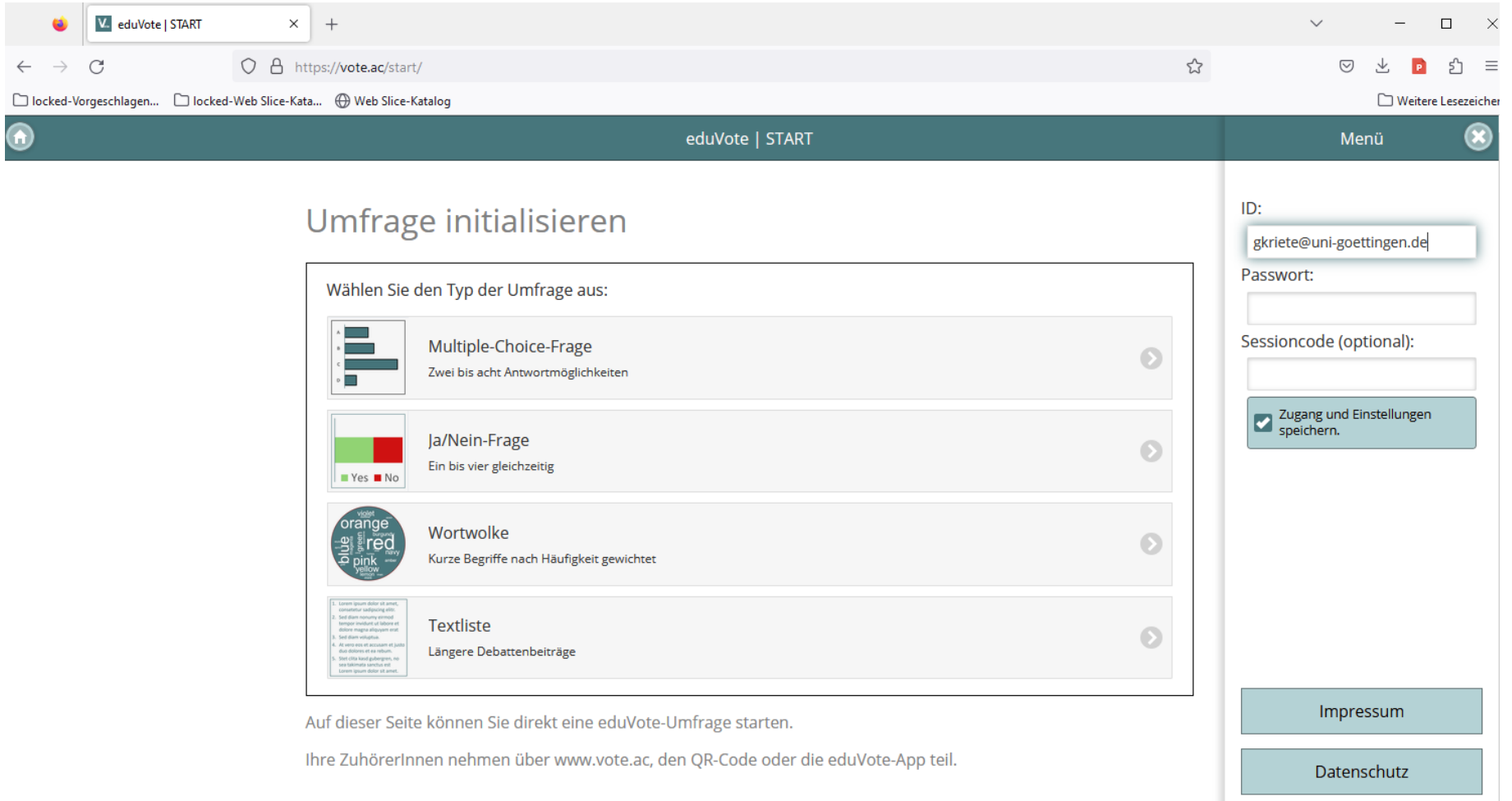

- Multiple-Choice-Frage**: Zwei bis acht Antwortmöglichkeiten. (Icon: Bar chart with 4 bars)
- Ja/Nein-Frage**: Ein bis vier gleichzeitig. (Icon: Green and red squares)
- Wortwolke**: Kurze Begriffe nach Häufigkeit gewichtet. (Icon: Word cloud with words like "orange", "blue", "pink", "yellow")
- Textliste**: Längere Debattenbeiträge. (Icon: Document with text)

On the right side, there is a "Menü" section with the following fields:

- ID:
- Passwort:
- Sessioncode (optional):
- Zugang und Einstellungen speichern.

At the bottom right, there are two buttons: "Impressum" and "Datenschutz".

Auf dieser Seite können Sie direkt eine eduVote-Umfrage starten.
Ihre ZuhörerInnen nehmen über www.vote.ac, den QR-Code oder die eduVote-App teil.

Beispiele und Anleitungen in der StudIP-Veranstaltung:

Einführung in die Nutzung von Eduvote

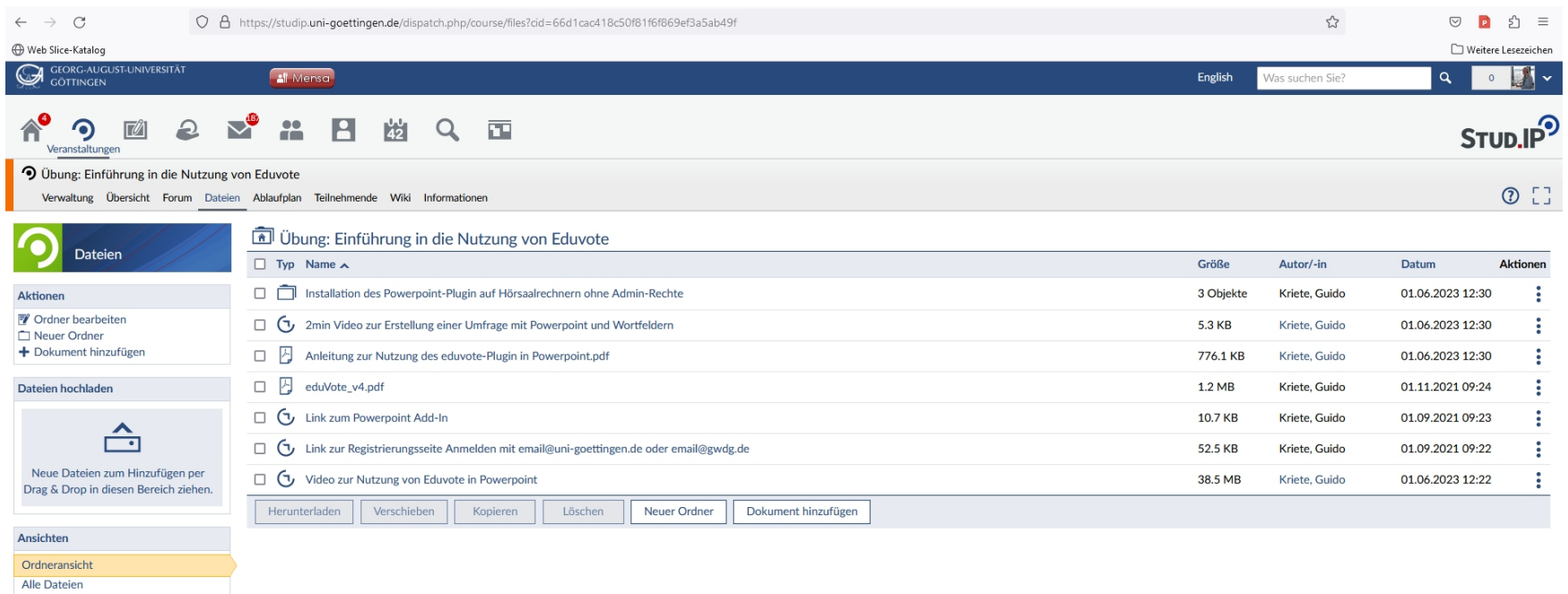

Typ	Name	Größe	Autor/-in	Datum	Aktionen
📁	Installation des Powerpoint-Plugin auf Hörsaalrechnern ohne Admin-Rechte	3 Objekte	Kriete, Guido	01.06.2023 12:30	⋮
📺	2min Video zur Erstellung einer Umfrage mit Powerpoint und Wortfeldern	5.3 KB	Kriete, Guido	01.06.2023 12:30	⋮
📄	Anleitung zur Nutzung des eduvote-Plugin in Powerpoint.pdf	776.1 KB	Kriete, Guido	01.06.2023 12:30	⋮
📄	eduvote_v4.pdf	1.2 MB	Kriete, Guido	01.11.2021 09:24	⋮
🔗	Link zum Powerpoint Add-In	10.7 KB	Kriete, Guido	01.09.2021 09:23	⋮
🔗	Link zur Registrierungsseite Anmelden mit email@uni-goettingen.de oder email@gwdg.de	52.5 KB	Kriete, Guido	01.09.2021 09:22	⋮
📺	Video zur Nutzung von Eduvote in Powerpoint	38.5 MB	Kriete, Guido	01.06.2023 12:22	⋮

At the bottom of the file list, there are buttons for 'Herunterladen', 'Verschieben', 'Kopieren', 'Löschen', 'Neuer Ordner', and 'Dokument hinzufügen'. On the left side, there are sections for 'Dateien', 'Aktionen' (with options like 'Ordner bearbeiten', 'Neuer Ordner', 'Dokument hinzufügen'), 'Dateien hochladen', and 'Ansichten' (with options like 'Ordneransicht', 'Alle Dateien').

Bei Fragen: gkriete@uni-goettingen.de